

# **G u t a c h t e n**

**1489R-R754**

Bei Rückfragen bitte angeben!

Betreff

Fahrzeughalter

Amtliches Kennzeichen

Auftrag vom / durch

Besichtigungsdatum / -ort

Besichtigt durch

Anwesend

Reparaturfirma

## **Bewertungsergebnis:**

**Reparaturkosten ohne Umsatzsteuer**

**Umsatzsteuer**

**Reparaturkosten mit Umsatzsteuer**

**Minderwerte ohne Umsatzsteuer**

**Umsatzsteuer**

**Minderwerte mit Umsatzsteuer**

**Technische Daten und Fahrzeugbeschreibung**

Amtliches Kennzeichen :  
 Fahrzeugart : PKW  
 Aufbauart : Schräghecklimousine, 5-türig  
 Fabrikat : RENAULT  
 Typ / Untertyp : Arkana / Arkana TCe Mild Hybrid 160 EDC R.S. LINE  
 Fahrzeug-Ident-Nummer : VF1RJL009UC403595  
 Hubraum / Leistung : 1332 ccm / 116 kW  
 Zylinder / Motorbauart : 4-Zylinder / Reihe  
 Abgascode : E6d  
 Plätze : 5  
 KBA-Nr.: : 3333BPH  
 Leer- / zul. Gesamtgewicht / Nutzlast : 1422 kg / 1876 kg / 454 kg  
 Länge / Breite / Höhe : 4568 mm / 1802 mm / 1571 mm  
 Reifendimension vorn / hinten : 215/55 R 18 99V / 215/55 R 18 99V  
 Reifenfabrikat : Michelin Cross Climate<sup>2</sup>  
 Reifenart : Allwetter-Reifen / Allwetter-Reifen

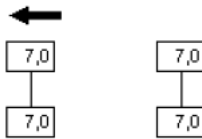

Profiltiefe in (mm) : Pannenset  
 Reifenzustand : verkehrssicher  
 Anzahl der Achsen : 2  
 Radstand : 2720 mm  
 Erstzulassung : 12.04.2023  
 Letzte Zulassung : 12.04.2023  
 Anzahl der Vorbesitzer : 0  
 Nächste HU / AU : 05.2028 / 05.2028  
 Laufleistung abgelesen : 93042 km  
 Farbe : GRAY M  
 Lackart : Metallic  
 Fahrzeugzustand : gut  
 Besichtigungszustand : fahrbereit, verkehrssicher, unzerlegt  
 Serien/Sonderausstattungen : ABS mit elektronischer Bremskraftverteilung (EBV);  
 Abstands-Warner; Airbags: Fahrer- und Beifahrerairbag;  
 Auspuffblenden, und Seitenzierleiste in Grau, F1-Blade;  
 Außenspiegel elektrisch einstell-, beheiz- und anklappbar;  
 Außenspiegel in Schwarz; Bordcomputer; Bremsassistent;  
 Bremsleuchte dritte; Dachhimmel in Schwarz;  
 eCall-Notrufsystem; ECO Mode zur Reichweitenoptimierung,  
 Schaltpunktanzeige; Einparkhilfe vorne und hinten sowie an den  
 Seiten; Elektronisches Stabilitätsprogramm (ESP); Fensterheber

elektrisch vorne und hinten; Fernlichtassistent; Getriebe: 7-Gang Doppelkupplungsgetriebe EDC; Heckscheibenheizung; Induktive Smartphoneladefläche; Innenspiegel rahmenlos automatisch abblendend; Isofix-Kindersitzbefestigung auf den hinteren Außenplätzen; Keycard Handsfree; Klimaautomatik; Kombiinstrument: 10,2-Zoll-TFT; Kopfstützen (2); Kopfstützen hinten auf allen Plätzen höhenverstellbar; Lackierung: Metallic-Sonderlackierung Sansibar-Blau; Lenkrad beheizbar; Lenkrad in Leder R.S. LINE; Lenkrad mit Schaltwippen; Licht- und Regensensor; MULTI-SENSE mit Ambientebeleuchtung; Navigation: EASY LINK mit 9,3-Zoll-Touchscreen-Navigationssystem mit Kartenmaterial für Europa; Notbremsassistent mit Fußgängererkennung; Ottopartikelfilter; Parkbremse, elektronisch; Polster: Alcantara-Lederpolsterung; Querverkehrswarner; R.S. LINE; Räder: Leichtmetallräder 18" R.S. LINE; Räder: Mobilitätsset, 12-V-Kompressor und Reifendichtmittel; Reifendruckkontrollsystem; Rückfahrkamera; Seitenscheiben hinten und Heckscheibe stark getönt; Servolenkung; Sicherheitsgurte (3-Punkt) auf allen Plätzen der Rücksitzbank; Sitze: Fahrer- und Beifahrersitz elektrisch höhenverstellbar inkl. Lordosen-Stütze für Fahrersitz; Sitze: Rücksitzbank asymmetrisch umklappbar (1/3 zu 2/3) inkl. klappbarer Armlehne; Sitze: Vordersitze beheizbar; Sonnenblenden mit beleuchtetem Make-Up-Spiegel; Spurhalteassistent; Tagfahrlicht; Tempopilot, adaptiv ACC; Toter-Winkel Warner; Verkehrszeichenerkennung mit Geschwindigkeitswarner; Voll-LED-Scheinwerfer; Wegfahrsperrung; Zentralverriegelung  
Lackierung: Metallic-Lackierung

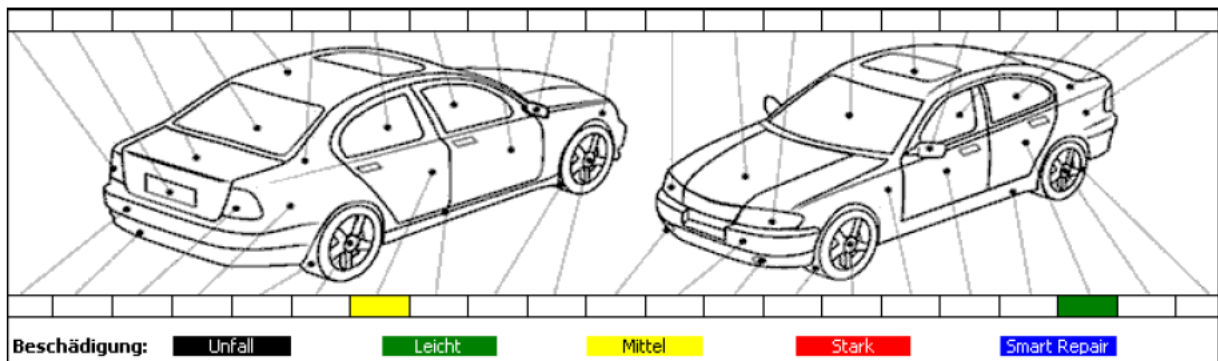

**Fahrzeugzustandsbewertung für Kennzeichen HD NJ421 FIN VF1RJL009UC403595**

Lfd. Nr.	Bezeichnung - Reparaturart	Rep-Kosten ca. EUR (o.MwSt)	Minderwert ca. EUR (o.MwSt)
<b><u>Karosserie</u></b>			
1	Einstieg vorne links Delle mit Lackschaden - instand setzen und lackieren	759,32	455,59
2	Tür hinten links verkratzt - lackieren	1237,36	494,94
3	Tür vorne rechts Delle mit Lackschaden - instand setzen und lackieren	1485,45	891,27
4	Stoßfänger vorne rechts verschrammt - lackieren Smart / Repair	300,00	300,00
5	Tür hinten rechts Delle Türfalz - instand setzen und lackieren	1202,26	721,36
6	Aussenspiegel rechts verkratzt - lackieren	120,00	120,00
<b>Endsummen</b>		ca. ohne MwSt (EUR)	5104,39
19% MwSt		969,83	2983,16
<b>Endsummen</b>		ca. incl. MwSt (EUR)	6074,22
			3549,96

**Gutachten Nr.: 1489R-R754**

**Datum: 04.06.2026**

### **Fahrzeugdaten-Unterlagen**

Die technischen Daten wurden der vorgelegten Zulassungsbescheinigung Teil 1 entnommen.

### **Fahrzeug-Identifizierungs-Nummer (FIN)**

Die Fahrzeug-Identifizierungs-Nummer (FIN) wurde am Fahrzeug abgelesen und die Übereinstimmung mit den eingesehenen Unterlagen festgestellt.

### **Besichtigungsbedingungen**

Die Besichtigungsbedingungen waren zur Beurteilung des Fahrzeuges ausreichend.

### **Probefahrt / Probelauf**

Auf die Durchführung einer Probefahrt mit dem in Rede stehenden Fahrzeug wurde verzichtet.

Ein Probelauf der Antriebsmaschine des in Rede stehenden Fahrzeuges wurde durchgeführt.

### **Verkehrssicherheit zum Besichtigungszeitpunkt**

Eine Beeinträchtigung der Verkehrssicherheit wurde nicht festgestellt.

### **Werterhaltende / Werterhöhende Reparaturen**

Dem Sachverständigen lagen keine Informationen über werterhöhenden bzw. werterhaltenden Reparaturaufwendungen vor.

### **Zusätzliche Ausstattung**

Für das Fahrzeug waren 2 Fahrzeugschlüssel vorhanden.

### **Vorschäden**

Bei der Besichtigung waren, soweit ohne weitergehende Untersuchungen erkennbar, keine reparierten oder unreparierten Vorschäden feststellbar.

Eine stichprobenartige Lackdickenmessung ergab keine Auffälligkeiten.

### **Besonderes / Sonstiges**

Der im Gutachten festgestellte Fahrzeugzustand bezieht sich nur auf die festgestellten Schäden oder Mängel, die über die normale Abnutzung entsprechend der Laufzeit/Laufleistung bzw. über das übliche Verschleißmaß hinausgehen.

Die Besichtigung umfasste eine äußere Inaugenscheinnahme des Fahrzeuges ohne die Demontage von Verkleidungsteilen etc.

Die letzte Inspektion war bei Km-Stand 89355 in 05/2026.

**Gutachten Nr.: 1489R-R754**

**Datum: 04.06.2026**

**Schlusswort**

Das vorliegende Gutachten wurde erstellt durch den Sachverständigen  
Herrn Gregor Metzger.

Der Sachverständige für Unfall-, Schaden und Wertgutachten

Bensheim, 04.06.2026

Gregor Metzger

Das Gutachten umfasst - 19 - Seiten incl. der Lichtbildanlage.

Dieses Gutachten wurde elektronisch erstellt und ist auch ohne Unterschrift gültig.



Bild 1 Kombidisplay.





Bild 2 Zulassungsbescheinigung Teil 1.

KONTROLLNACHWEISE (1/6)		
VIN: .....		
Datum: <u>24.5.24</u> Km-Stand: <u>22598</u>	Rechnungs-Nr.:	Kommentare/Wertmarke
Art der Arbeit: Wartung <u>A+B</u> <input checked="" type="checkbox"/>	Stempel 	-RLF -Ölwechsel
Kontrolle auf Korrosion: OK <input checked="" type="checkbox"/> Nicht OK* <input type="checkbox"/> <small>*siehe spezifische Seite</small>		
Datum: <u>05/25</u> Km-Stand: <u>57842</u>	Rechnungs-Nr.:	Kommentare/Wertmarke
Art der Arbeit: Wartung <u>A+B</u> <input checked="" type="checkbox"/>	Stempel 	-RLF -Ölwechsel -ZK -LF -Bremse vorne
Kontrolle auf Korrosion: OK <input checked="" type="checkbox"/> Nicht OK* <input type="checkbox"/> <small>*siehe spezifische Seite</small>		
Datum: <u>05/26</u> Km-Stand: <u>89385</u>	Rechnungs-Nr. <u>16124</u>	Kommentare/Wertmarke
Art der Arbeit: Wartung <u>A+B</u> <input checked="" type="checkbox"/>	Stempel 	-Motoröl GF -BFC + RLF
Kontrolle auf Korrosion: OK <input checked="" type="checkbox"/> Nicht OK* <input type="checkbox"/> <small>*siehe spezifische Seite</small>		

**Bild 3 Serviceheft Seite 1.**

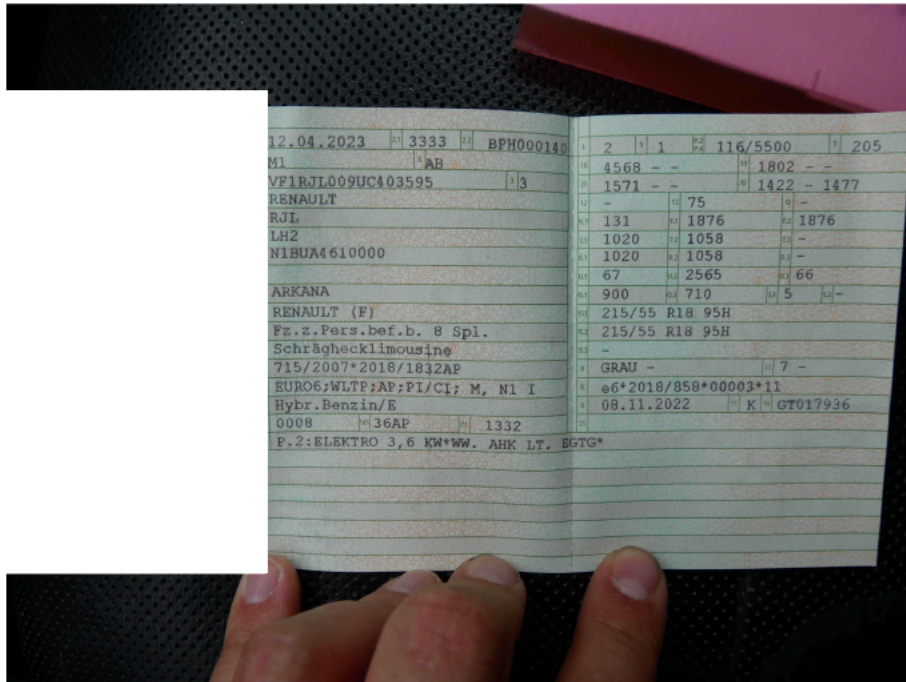
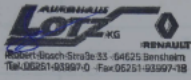

**Bild 4 Diagonale VR.**



**Bild 5** Diagonale VL.



**Bild 6** Diagonale HL.



**Bild 7** Diagonale HR.



**Bild 8** Fahrzeugfront.



**Bild 9**

**Fahrzeugheck.**



**Bild 10**

**Dach.**



**Bild 11**

**Innenraum Fahrerseite.**



**Bild 12**

**Innenraum Fahrerseite.**



**Bild 13** **Innenraum Beifahrerseite.**



**Bild 14** **Innenraum Beifahrerseite.**



**Bild 15** Kofferraum.



**Bild 16** Pannenset.



**Bild 17**

**Rad/ Reifen HL.**



**Bild 18**

**Rad/ Reifen VL.**



**Bild 19**

**Rad/ Reifen VR.**



**Bild 20**

**Rad/ Reifen HR.**



**Bild 21**

**Tür VR Delle mit Lackschaden.**



**Bild 22**

**Aussenspiegel R verkratzt.**

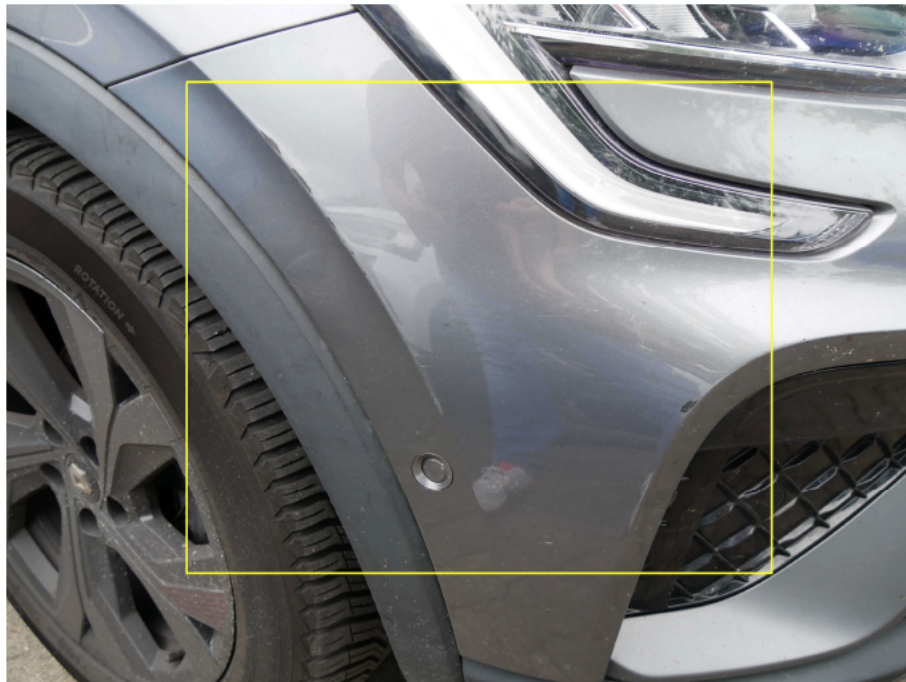

**Bild 23**

**Stoßfänger VR verschrammt.**



**Bild 24**

**Tür HL verkratzt.**



**Bild 25** Tür HR Delle an Türfalz.



**Bild 26** Tür HR Delle.