



**CITROEN C3**  
**C3 1.2 PURETECH S&S C-SERIES 83C**

|                          |                   |
|--------------------------|-------------------|
| VIN                      | VF7SXHMRVNT672062 |
| Primera matriculación    | 1/2/2023          |
| Kilometraje del vehículo | 127.659 km        |

**DETALLES DE LA INSPECCIÓN**

|                        |                    |                                           |                   |
|------------------------|--------------------|-------------------------------------------|-------------------|
| Fecha de la inspección | 29/6/2026 18:14:18 | Descripción de la dirección de inspección | Hartmann MADRID-2 |
|------------------------|--------------------|-------------------------------------------|-------------------|

**INFORMACIÓN DEL VEHÍCULO**

|        |                   |                       |          |
|--------|-------------------|-----------------------|----------|
| Marca  | CITROEN           | Primera matriculación | 1/2/2023 |
| Modelo | C3                | Tipo de carrocería    | Berlina  |
| VIN    | VF7SXHMRVNT672062 | Tipo de combustible   | Gasolina |

**DOCUMENTOS Y MANTENIMIENTO**

|                         |    |                                |                                 |
|-------------------------|----|--------------------------------|---------------------------------|
| Núm llaves              | 2  | Documento de matriculación     | No                              |
| Ficha Técnica           | No | Tipo de libro de mantenimiento | Libro de mantenimiento presente |
| Manual de instrucciones | Sí |                                |                                 |

**NEUMÁTICOS**

**Neumáticos montados**

| Ubicación | Posición  | Banda de rodadura | Fabricante | Dimensiones      | Temporada de neumáticos | Tipo de llantas | Neumáticos Runflat |
|-----------|-----------|-------------------|------------|------------------|-------------------------|-----------------|--------------------|
| Delantera | Izquierda | 4,0 mm            | Michelin   | 205/55 R 16 94 V | Verano                  | Acero           | No aplica          |
| Delantera | Derecha   | 4,0 mm            | Michelin   | 205/55 R 16 94 V | Verano                  | Acero           | No aplica          |
| Trasera   | Izquierda | 5,0 mm            | Michelin   | 205/55 R 16 94 V | Verano                  | Acero           | No aplica          |
| Trasera   | Derecha   | 5,0 mm            | Michelin   | 205/55 R 16 94 V | Verano                  | Acero           | No aplica          |

**DAÑO**

**Interior**



**1 | Interior**

|                    |             |
|--------------------|-------------|
| Tipo de daño       | Sucio       |
| Modo de reparación | Limpiar 360 |



**2 | Interior**

|                    |                      |
|--------------------|----------------------|
| Tipo de daño       | Deformado / Forzados |
| Modo de reparación | Reemplazar           |

**Exterior**

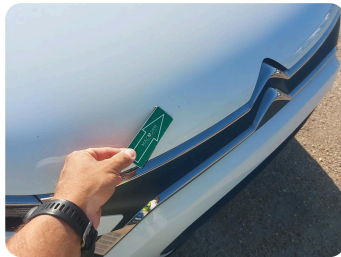

**3 | Capó**

|                    |           |
|--------------------|-----------|
| Tipo de daño       | Esquirola |
| Modo de reparación | Aceptable |

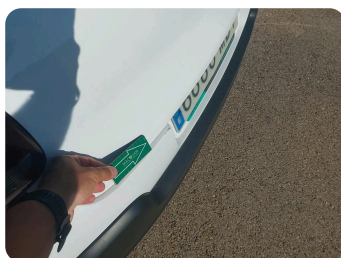

**4 | Paragolpes Tras**

|                    |                       |
|--------------------|-----------------------|
| Tipo de daño       | Golpe(s) y arañazo(s) |
| Modo de reparación | Pintar                |

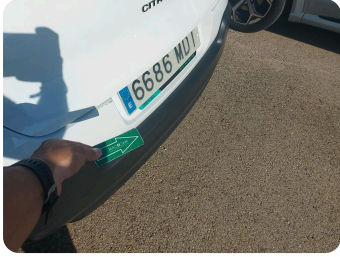

**5 | Moldura Parachoques Tras**

|                    |        |
|--------------------|--------|
| Tipo de daño       | Rayado |
| Modo de reparación | Pintar |



**6 | Puerta Delant Dr**

|                    |                  |
|--------------------|------------------|
| Tipo de daño       | Abolladuras      |
| Modo de reparación | Reparar + Pintar |



**7 | Tapacubos Rueda Del IZ**

|                    |           |
|--------------------|-----------|
| Tipo de daño       | Rayado    |
| Modo de reparación | Aceptable |

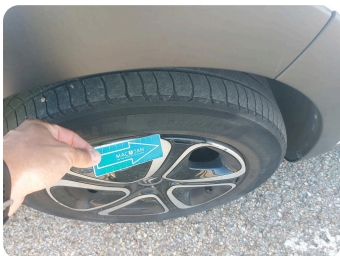

**8 | Tapacubos Rueda Del DR**

|                    |            |
|--------------------|------------|
| Tipo de daño       | Rayado     |
| Modo de reparación | Reemplazar |

**COMENTARIOS**

**Comentarios del pedido**

RETIRADA SCR REVEL - AVISAR CON 48H ANTELACIÓN

Fotos comerciales

