

» Übersicht

Auftrags-Nr: 1002494840
Besichtigt am: 09.06.2026 16:20
Berichts-Nr: 10762618
FIN: WVGZZZCSZNY045454



Fahrzeugansicht - diagonal
vorne links



Fahrzeugansicht - diagonal
hinten rechts



Innenraum - Cockpit mit
Laufleistung

» Fahrzeugdaten

Fahrzeugkategorie:	Personenkraftwagen
Fahrzeugart:	SUV
Hersteller:	Volkswagen
Modell:	Taigo
HSN / TSN:	0603 / CQO
Erstzulassungsdatum:	05.07.2022
Laufleistung:	31.973 km
Nachweis Kilometerstand:	Abgelesen
Farbe:	Ascotgrau
Farbe Dach:	Ascotgrau
Antriebsart:	Frontantrieb
Motorisierung/Kraftstoff:	Benzin
Hubraum:	1.000 ccm
Leistung:	81 kW (111 PS)
Fahrzeuglänge:	
Fahrzeughöhe:	
Fahrzeugbreite:	
Zulässiges Gesamtgewicht:	
Radstand:	
Anzahl Achsen:	2
Zylinder:	3
Schadstoffklasse:	Euro 6
Anzahl Türen:	4
Anzahl Sitze:	5
Getriebe:	Schaltgetriebe 6-Gang
Polsterart:	Stoff
Interieurfarbe:	Titanschwarz/Titanschwarz/Schwarz/ Ceramique
Anzahl vorhandene Schlüssel:	2

» Dokumente & Wartung

Nächste HU:	07.2027
Zulassungsbescheinigung (ZBT1 Original) vorhanden:	Ja
Zulassungsbescheinigung entgegengenommen:	Nein
Kennzeichen entgegengenommen:	Keine
Wartungsheft:	Digital
Wartungsnachweis:	Nicht prüfbar
Datum der letzten Wartung:	
Km-Stand bei letzter Wartung:	
Restlauf bis Service:	43 Tag(e)

» Fahrzeugausstattung

2 Leseleuchten vorn	Einton-Signalhorn
2 USB-C-Schnittstellen vorn, 2 USB-C-Ladebuchsen an der Mittelkonsole hinten	Elektronisches Stabilisierungsprogramm mit Gegenlenkunterstützung, ABS, ASR, EDS, MSR und Spannungstabilisierung
3 Kopfstützen hinten	Entfall des Schriftzugs für die Motorbezeichnung auf der Gepäckraumklappe
3-Zylinder-Ottomotor 1,0 l	Fahrlichtschaltung automatisch, mit LED-Tagfahrlicht sowie "Coming home"- und "Leaving home"-Funktion
3-Zylinder-Ottomotor 1,0 l TSI, 81 kW	Fahrzeuge ohne besonderen Produktaufwertungsmaßnahmen
4 Lautsprecher	Fahrzeugklassen-Differenzierung -2F0-
4 Leichtmetallräder "Belmopan" 6 J x 16	Federbereich 38 nur Einbausteuerung keine Bedarfsprognose
4 Türen	Fensterheber elektrisch
6-Gang-Schaltgetriebe	Fertigungsablauf Pamplona
Abdeckungen für Leichtmetallräder	Frischluftansaugung mit Aktivkohlefilter
Abgasrohr hinten (Standard)	Frontantrieb
Abgasnorm EU6 AP	Frontscheibe in Verbundsicherheitsglas, wärmedämmend
Airbag für Fahrer und Beifahrer, mit Beifahrerairbag-Deaktivierung	Fußgänger- und Radfahrererkennung
Aktivkohlebehälter (EVAP)	Fußhebelwerk "Standard"
Antenne für FM-Empfang	Ganzjahresreifen 205/60 R 16
App-Connect	Gehobene Komfort-Ausstattung
Außenspiegel elektrisch einstell-, anklapp- und beheizbar, mit Beifahrerspiegelabsenkung	Gepäckraumbelichtung
Außenspiegel Fahrerseite asphärisch, Beifahrerseite konvex	Gepäckraumboden in 2 Höhen einstellbar
Außenspiegelgehäuse in Wagenfarbe	Geschwindigkeitsbegrenzer
Batterie 320A (49Ah)	Gewichtsbereich 13 nur Einbausteuerung keine Bedarfsprognose
Batterie/Generator Kapazität Standard	Handbremshebelgriff in Leder
Bauteilesatz ohne länderspezifische Bauvorschrift	Heckscheibenwischer mit Intervallschaltung
Beifahrersitzlehne nicht umklappbar	Hinterachse "Standard"
Berganfahrassistent	Innenspiegel automatisch abblendend
Betriebserlaubnis Nachtrag	Instrumententafel geschäumt
Bordliteratur in Deutsch (Deutschland)	ISOFIX-Halteösen für Kindersitze auf den äußeren Rücksitzen sowie auf dem Beifahrersitz, i-Size-kompatibel
Chrom-Paket	Kältemittel R1234yf
Dachhimmel	Kein Sonderfahrzeug, Standard-Ausführung
Dachreling schwarz	Keine Aktionsausführung
Dämpfung hinten	Klimaanlage mit Aktiv-Kombifilter
Dämpfung vorn	Kopfairbags vorn und hinten, Seitenairbags vorn, Center-Airbag
Dekoreinlagen "Lave Stone Black" für Instrumententafel und Türverkleidungen vorn	Kraftstoffsystem Otto-Einspritzer (Tropicalisiert)
Digital Cockpit, mehrfarbig, verschiedene Info-Profile wählbar	Kurzheck
Digitaler Radioempfang DAB+	Landesverkaufsprogramm Deutschland
Drehstromgenerator 140 A	LED-Rückleuchten
Dreipunkt-Automatiksicherheitsgurt für mittleren Rücksitzplatz	LED-Scheinwerfer mit Tagfahrlicht
Dreipunkt-Automatiksicherheitsgurte für die äußeren Rücksitzplätze	Lenksäule mit Höhen- und Längseinstellung
Dreipunkt-Automatiksicherheitsgurte vorn mit Höheneinstellung und Gurtstraffer	Leuchtwertenregulierung
Einparkhilfe - Warnsignale bei Hindernissen im Front- und Heckbereich	

Licht-und-Sicht-Paket	Radschrauben Standard
Linkslenker	Radstand
Make-up-Spiegel beleuchtet in den Sonnenblenden	Rechtsverkehr
Mittelarmlehne vorn längseinstellbar, mit Ablagebox	Regensensor
Modul Boden hinten Ausführung 3	Regionscode " ECE " für Radio
Müdigkeitserkennung	Reifen ohne Festlegung der Reifenmarke
Multifunktionskamera	Reifenkontrollanzeige
Multifunktionslenkrad in Leder	Rücksitzbank ungeteilt, Lehne asymmetrisch geteilt umklappbar
Nebelschlusslicht einseitig, Rückfahrlicht beidseitig	Schaltgetriebe MQ200_GA
Nicht Heissland	Schalthebelknauf in Leder
Nichtraucherausführung - Ablagefach und 12-V-Steckdose vorn	Scheibenbremsen hinten
Normalsitze vorn	Scheibenbremsen vorn
Notbremsassistent "Front Assist"	Serienkraftstoff-Erstbefüllung
Notruf-Service; keine Registrierung notwendig, Dienst ist bei Auslieferung aktiviert	Serviceanzeige 30000 km oder 2 Jahre (flexibel)
Ohne 2. Batterie	Servolenkung
Ohne alternativ-Antriebssystem	Sicherheitsoptimierte Kopfstützen vorn
Ohne Ambientebeleuchtung außen	Sitzmittelbahnen der Vordersitze und der äußeren Rücksitzplätze in Stoff "Life"
Ohne Anhängervorrichtung	Spezielles Typschild für EG für M1-Pkw
Ohne beheizbare Scheibenwaschdüsen	Spurhalteassistent "Lane Assist"
Ohne Bordwerkzeug und Wagenheber	Stabilisator vorn
Ohne Dacheinsatz (Volldach)	Standard-Klimazonen
Ohne Differenzialsperre	Start-Stopp-System mit Bremsenergie-Rückgewinnung
Ohne Dynamic Drive Control	Staufach unter den Vordersitze(n)
Ohne ECO-Funktion	Stoßfänger in Wagenfarbe, Lufteinlass und Kühlergrill mit Chromleiste
Ohne erweitertem Sicherheitssystem	Telefonschnittstelle
Ohne Individualeinbau	Textilfußmatten vorn und hinten
Ohne Innenleuchte im Fußraum	Tire Mobility Set: 12-Volt-Kompressor und Reifendichtmittel
Ohne Kamerasysteme/Umfeldsensorik	Trägerfrequenz 433,92 bis 434,42 MHz
Ohne Lendenwirbelstütze in den Sitzlehnen	Transportschutzfolie (Mindestschutz) mit zus. Transportschutzmaßnahmen
Ohne Lichtassistent	Tür und Seitenverkleidung
Ohne Navigationsgerät	Typrüfland Deutschland
Ohne Nebelscheinwerfer	Überhang hinten, mittel
Ohne Scheinwerferreinigungsanlage	Umfeldbeleuchtung mit Logoprojektion
Ohne Sprachsteuerung	Verbandtasche, Warndreieck und Warnweste
Ohne Spurwechselassistent	Version Standard
Ohne Trittschutzfolie für Türeinstieg	Vorbereitet für "We Connect" und "We Connect Plus"
Ohne Verkehrszeichenerkennung	Vordersitze beheizbar
Ohne zus. Leuchten (Beleuchtungen innen)	Vordersitze mit Höheneinstellung
Ohne Zusatz-/Standheizung	Wärmeschutzverglasung grün, seitlich und hinten
Ohne zusätzliche Bereifung	Warnleuchte für Waschwasserstand
Online-Dienst, mit OCU, ohne Head Unit Codierung, ohne WFS-Verbund	Warnton und -leuchte für nicht angelegte Gurte vorn und hinten
Radio "Composition"	Wartungsintervallverlängerung

Wegfahrsperre elektronisch
Zentralverriegelung ohne Safe-Sicherung, mit
Funkfernbedienung und 2 Funkklappschlüsseln
Zierleisten

» Bereifung

MONTIERTE BEREIFUNG

Hersteller	Ort	Position	Typ	Felge	Dimension	Profiltiefe
Hankook	Vorne	Links	Ganzjahresreifen	Aluminium	205/60 R 16 92 H	2,0 mm
Hankook	Vorne	Rechts	Ganzjahresreifen	Aluminium	205/60 R 16 92 H	2,0 mm
Hankook	Hinten	Links	Ganzjahresreifen	Aluminium	205/60 R 16 92 H	4,0 mm
Hankook	Hinten	Rechts	Ganzjahresreifen	Aluminium	205/60 R 16 92 H	4,0 mm

Reifen zulässig: Ja

Reifen verkehrssicher: Ja

ERSATZ-/NOTRAD & ZUBEHÖR

Bordwerkzeug vorhanden: Ja

Tirefit vorhanden: Ja

Tirefit Ablaufdatum: 03.2026

Kompressor vorhanden: Ja

» Wertmindernde Faktoren

Nr	Bauteil	Schadensbeschreibung	Reparaturempfehlung
1	Reifen	Verschlissen	Ersetzen
2	Tirefit	Abgelaufen	Ersetzen

» Gebrauchsspuren

Nr	Bauteil	Schadensbeschreibung	Reparaturempfehlung
1	Instrumententafel	Kratzer	Akzeptabel (Gebrauchsspur)
2	Einstiegsschweller hinten links	Kratzer	Akzeptabel (Gebrauchsspur)
3	Kotflügelzierleiste hinten links	Kratzer	Akzeptabel (Gebrauchsspur)
4	Seitenwand hinten links	Delle(n)	Akzeptabel (Gebrauchsspur)
5	Heckklappenverkleidung	Kratzer	Akzeptabel (Gebrauchsspur)
6	Spiegelkappe Aussenspiegel rechts (Oberhalb)	Steinschlag	Akzeptabel (Gebrauchsspur)

» Merkantile Wertminderung

Vorschäden bekannt:	Nein
Vorschäden feststellbar:	Nein
Nachlackierungen vorhanden:	Nein
Lackschichtdickenmessung durchgeführt:	Ja - ohne Auffälligkeiten/Abweichungen

ERGEBNISSE DER LACKSCHICHTDICKENMESSUNG

Die Messwerte lagen im üblichen Bereich.

Pro Bauteil wurden mindestens 3 Messungen durchgeführt.

» Hinweise zum Zustandsbericht

Angaben zum Auftrag und zum Bewertungsumfang:

Es wurde der Auftrag erteilt, einen Zustandsbericht über das beschriebene Fahrzeug zu erstellen.

Die Fahrzeugzustandsbewertung erfolgte auftragsgemäß auf Basis der vom Auftraggeber vorgegebenen Standards für Fahrzeugbewertungen. Die Feststellungen im Einzelfall trifft der Sachverständige aufgrund eigener Sachkunde und nach eigenem sachverständigen Ermessen.

Fahrzeug-Identifizierung:

WVGZZZCSZNY045454

FIN abgelesen und stimmt mit Unterlagen überein

Allgemeinzustand:

Mittelmäßiger Allgemeinzustand

Besichtigungsbedingungen:

Ausreichend

Hebebühne/Hubmittel benutzt:

Ja

Motorenlauf durchgeführt:

Ja

Fahrprobe durchgeführt:

Ja

» Sonstige Bemerkungen

Vorliegendes Exemplar wurde auf elektronischem Wege erzeugt. Es ist ohne Originalunterschrift gültig.

Zusätzliche Hinweise zum Zustandsbericht:

(09.06.2026 16:20) Unterlagen und Kennzeichen verbleiben im Autohaus.

» Ansichtsfotos



Fahrzeugansicht - diagonal vorne links



Fahrzeugansicht - diagonal vorne rechts



Fahrzeugansicht - diagonal hinten links



Fahrzeugansicht - diagonal hinten rechts



Innenraum - Cockpit mit Laufleistung



Equipment - Bordwerkzeug



Seitenansicht - Schweller links

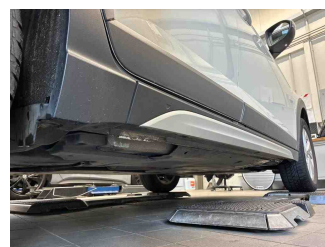

Seitenansicht - Schweller rechts



Fahrzeug - Typenschild/Fahrgestellnummer

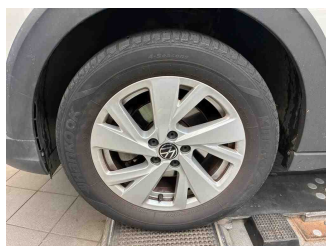

Räder - Rad montiert vorne links

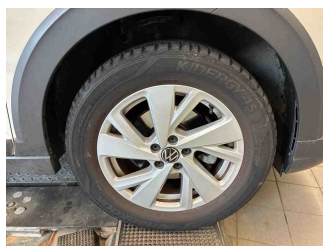

Räder - Rad montiert vorne rechts

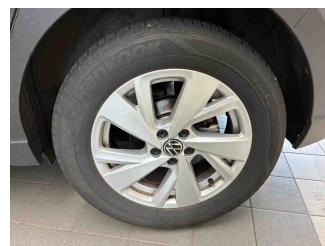

Räder - Rad montiert hinten links



Räder - Rad montiert hinten rechts



Innenraum - Mittelkonsole

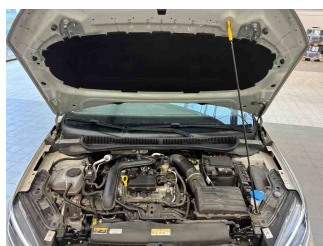

Fahrzeug - Motorraum offen

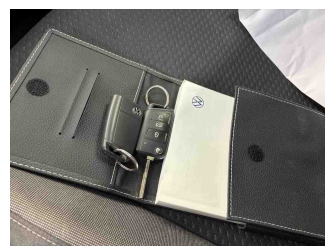

Equipment - Boardmappe/ Securitybag



Innenraum - Kofferraum

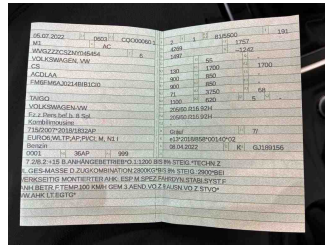

Fahrzeug - abgegebene ZB1



Fahrzeug - Serviceunterlagen /
Wartungsnachweis

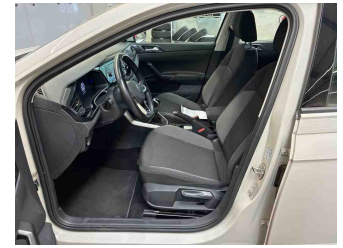

Innenraum - vorne

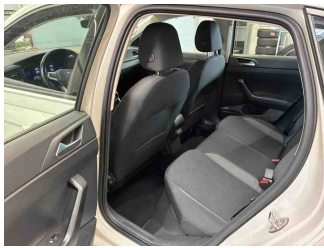

Innenraum - hinten



Räder - Haltbarkeitsdatum
Tirefit

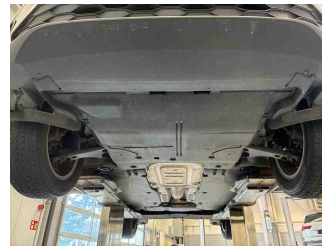

Unterbodenscan



Innenraum -
Navigationsgerät/Radio

» Beschädigungsfotos

WERTMINDERNDE FAKTOREN

1 - Reifen - Verschlissen - Ersetzen

Kommentar	Reifen auf der VA unter 4mm
-----------	-----------------------------



2 - Tirefit - Abgelaufen - Ersetzen



GEBRAUCHSSPUREN

1 - Instrumententafel - Kratzer - Akzeptabel (Gebrauchsspur)

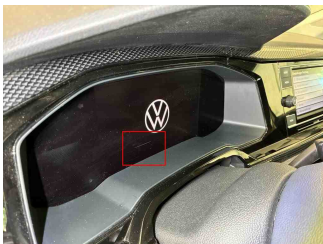

2 - Einstiegsschweller hinten links - Kratzer - Akzeptabel (Gebrauchsspur)

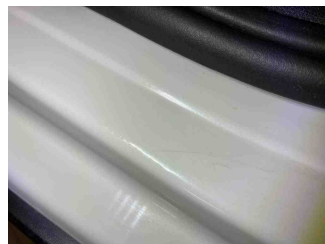
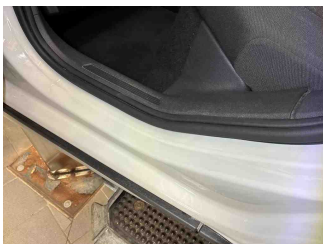

3 - Kotflügelzierleiste hinten links - Kratzer - Akzeptabel (Gebrauchsspur)



4 - Seitenwand hinten links - Delle(n) - Akzeptabel (Gebrauchsspur)

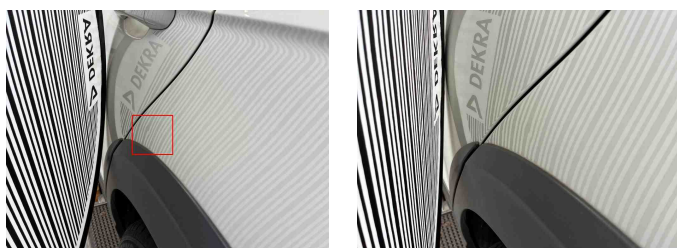

5 - Heckklappenverkleidung - Kratzer - Akzeptabel (Gebrauchsspur)



6 - Spiegelkappe Aussenspiegel rechts (Oberhalb) - Steinschlag - Akzeptabel (Gebrauchsspur)

