



Zustandsbericht

Protokollnummer: 41803785
Auftrags-Nr / Referenz: 19234242
Besichtigungsdatum: 26.09.2025

Angaben zum Fahrzeug

Hersteller / Modell	Tesla Model 3		
Kennzeichen		Fahrgestellnummer	LRW3E7FR9NC610964
Erstzulassung	19.09.2022	Laufleistung (abgelesen)	76.537 km
HSN/TSN	1480 / AAZ 00136	Kraftstoffart / Zylinder	Elektro / 0
Fahrzeugart	PKW Limousine	Antriebsart	Heckantrieb
Schadstoffklasse	2017/1151;WLTP;reine Elektrofz	Getriebe / Anzahl Gänge	Direktantrieb
Farbe	Silber Metallic	Besichtigungszustand	ausreichend
Leistung / Hubraum	88 kW / 0 ccm	Nächste HU	09/2027
Wartungsheft / Nachweis	digitaler Nachweis / vollständig	Restlauf bis Service	
Letzte Wartung		Polsterart	Leder
Vorschaden	Keine Feststellbar	Polsterfarbe	Schwarz
Nachlackierung	Keine Feststellbar	zul. Gesamtgewicht	2.149 kg
Dokumente	ZB vorhanden	Anzahl Halter	unbekannt
Schlüssel soll/ist	2/2	Anzahl Sitze / Türen	5 / 4
Vertragsnummer	19234242	Re-Import	Nein

Zustandsbericht

Hauptbereifung

Achse	Reifengröße	Reifentyp	Hersteller	Profiltiefe	Verkehrstauglichkeit
1	235/45 R18 98Y	Sommerreifen auf Leichtmetall	Michelin	5mm / 5mm	i.O.
2	235/45 R18 98Y	Sommerreifen auf Leichtmetall	Michelin	5mm / 5mm	i.O.

Legende: Profiltiefenangabe für Reifen links an erster Stelle, für Reifen rechts an zweiter Stelle der Achse

Ausstattung

Serienausstattung

Bezeichnung
Airbags Sechs Airbags: Fahrer-und Beifahrerseite, Seitenairbags und Vorhangairbags
Aktive Sicherheitstechnologien einschließlich Aufprallvermeidungsfunktion und Notbremsautomatik
Antiblockiersystem (ABS)
Autopilot Ermöglicht automatisches Lenken, Beschleunigen und Bremsen unter Berücksichtigung von Fahrzeugen und Fußgängern auf seiner Spur.
Außenspiegel elektrisch anklappbar mit Memoryfunktion beheizbar und Automatisch abblendend
Bordmonitor mit 15-Zoll Touchscreen Mit Zugriff auf sämtliche Funktionen sowie: -FM-Radio und Bluetooth-Konnektivität, Internetradio und On-Demand-Radio sowie Streaming über Premium Connectivity -Navigation mit Intelligenter Routenführung und Verkehrsflussanzeige - Personalisierte Betriebseinstellungen und Innenraum-Steuerfunktionen des Fahrzeugs -Steuerung der Zweizonen-Klimaanlage
Bremsleuchte, drittes
Elektronische Stabilitäts- und Traktionskontrolle
Getriebe: Einganggetriebe mit starrem Gang
Getöntes Glasdach mit UV- und Infrarot-Schutzschicht

TÜV SÜD Auto Partner GmbH
 Wiesenring 2
 04159 Leipzig

Besichtigungsort
 KFZ Sachverständigenbüro &
 Ingenieurbüro Hulich
 Erkrather Straße 103
 40233 Düsseldorf

Empfänger
 Backoffice
 Santander Consumer Leasing GmbH
 Santander-Platz 1
 41061 Mönchengladbach



Bezeichnung
Heckscheibe beheizt
Individuelle Fahrerprofile
Innendekor Holz
Innenraum in Schwarz mit Synthetic Sitzbezug in schwarz (Lederoptik)
Internet-Browser und Internet-Streaming für Musik und Medien
Klimaanlage mit Zweizonen-Temperatureinstellung
Kopfstützen vorne (2)
LED-Nebelscheinwerfer
Mittelkonsole mit Staufächern, 4 USB-Anschlüssen und Dockingstation für 2 Mobiltelefone
Musik & Medien über Bluetooth mit DAB Radio
Navigation: Standard-Navigationssystem und Karten
Panorama-Glasdach Getönt mit UV- und Infrarotschutz
Räder: 18-Zoll Aero-Felgen Mit Bereifung 235/45 R18
Räder: Reifendruckkontrollsystem aktiv mit TPMS Sensoren
Schlüsselloser Zugang
Servolenkung Elektronische Parameter-Servolenkung mit Zahnstangen-Lenkgetriebe und variabler Übersetzung
Sitze: Beheizte Rücksitze
Sitze: Elektrische verstellbare (12-fach) Vordersitze mit Sitzheizung Memoryfunktion und Fahrprofil Speicher
Sitze: Rücksitze 60/40 umklappbar
Sprachgesteuerte Funktionen
Upgrade-Audiosystem-Klangfeldprozessor
Wegfahrsperre

Sonderausstattung

Bezeichnung
Lackierung: Metallic, Midnight Silver

Wertmindernde Faktoren

Nr.	Bauteilgruppe	Beschreibung
1	Stoßfänger vorn	Stoßfänger vorn - Kratzer - Smart Repair
2	Rad/Reifen	Leichtmetallfelge hinten rechts - Kratzer - erneuern
3	Rad/Reifen	Leichtmetallfelge hinten links - Kratzer - erneuern
4	Rad/Reifen	Leichtmetallfelge vorn links - Kratzer - erneuern
5	Rad/Reifen	Leichtmetallfelge vorn rechts - Kratzer - erneuern

Gebrauchsspuren

Nr.	Bauteilgruppe	Beschreibung
1	Tür hinten links	Tür - Steinschlag
2	Motorhaube	Motorhaube - Steinschlag
3	Verglasung	Frontscheibe - Steinschlag

Festgestellte Nachlackierungen

Nr.	Ort	Wertminderung
	Keine feststellbar	



Der Verschleißzustand sowie evtl. Schäden an der Bereifung sind wertmäßig berücksichtigt.

Hinweise zum Gutachten

Angaben zum Auftrag und zum Begutachtungsumfang:

Es wurde der Auftrag erteilt, eine Fahrzeugbewertung über das beschriebene Fahrzeug zu erstellen.

Fahrzeug-Identifizierung:

- Die Fahrzeug-Identifizierungsnummer (FIN) wurde am Fahrzeug abgelesen und die Übereinstimmung im Verlauf der Besichtigung durch den Unterzeichner mit den vorgelegten Unterlagen festgestellt.

Besichtigungsbedingungen:

- Die Besichtigungsbedingungen waren zur Beurteilung des Fahrzeuges ausreichend.
- Zur Untersuchung des Fahrzeuges standen keine Hubmittel bzw. Grube zur Verfügung. Aus diesem Grund war die Besichtigung der Fahrzeugunterseite nur begrenzt möglich.

Probefahrt / Probelauf von Motor und Aggregaten:

- Es wurde eine Probefahrt mit dem beschriebenen Fahrzeug durchgeführt.
- Ein Probelauf des Motors wurde durchgeführt.

Verkehrssicherheit:

- Augenscheinlich konnte zum Zeitpunkt der Besichtigung keine Beeinträchtigungen zur Betriebs- bzw. Verkehrssicherheit festgestellt werden.

Vorschäden:

- Am Fahrzeug konnten augenscheinlich keine reparierten Vorschäden festgestellt werden.

Weitere Hinweise und Feststellungen:

- Die getroffene Feststellung beinhalten weder eine Fahrzeugabnahme im Sinne der StVZO, noch im Sinne des Gewährleistungsrechtes.
- Werden Schäden oder Mängel welche erst im Rahmen von Zerlege-/ Diagnosearbeiten oder durch erweiterte Kenntnisse festgestellt, sowie durch verschwiegene Mängel oder arglistige Täuschung hervorgerufen, wird um sofortige Benachrichtigung des Sachverständigen gebeten.
Eine Nachbesichtigung des Fahrzeuges zur Feststellung des Umfanges der Reparaturерweiterung und damit verbundenen Kostenausweitung wird in diesem Fall durch den Sachverständigen umgehend durchgeführt. Die für die Schadenerweiterung ursächlichen Altteile sind bis zur Nachbesichtigung durch den Sachverständigen aufzubewahren.

TÜV SÜD Auto Partner GmbH
Wiesenring 2
04159 Leipzig

Besichtigungsort
KFZ Sachverständigenbüro &
Ingenieurbüro Hulich
Erkrather Straße 103
40233 Düsseldorf

Empfänger
Backoffice
Santander Consumer Leasing GmbH
Santander-Platz 1
41061 Mönchengladbach



Übersichtsfotos



Abbildung 1: Schräg vorne



Abbildung 2: Schräg vorne



Abbildung 3: Schräg hinten



Abbildung 4: Schräg hinten



Abbildung 5: Laderaum



Abbildung 6: Motorraum

TÜV SÜD Auto Partner GmbH
Wiesenring 2
04159 Leipzig

Besichtigungsort
KFZ Sachverständigenbüro &
Ingenieurbüro Hulich
Erkrather Straße 103
40233 Düsseldorf

Empfänger
Backoffice
Santander Consumer Leasing GmbH
Santander-Platz 1
41061 Mönchengladbach



Abbildung 7: FIN



Abbildung 8: Innenraum vorne



Abbildung 9: Kombiinstrument



Abbildung 10: Laufleistung

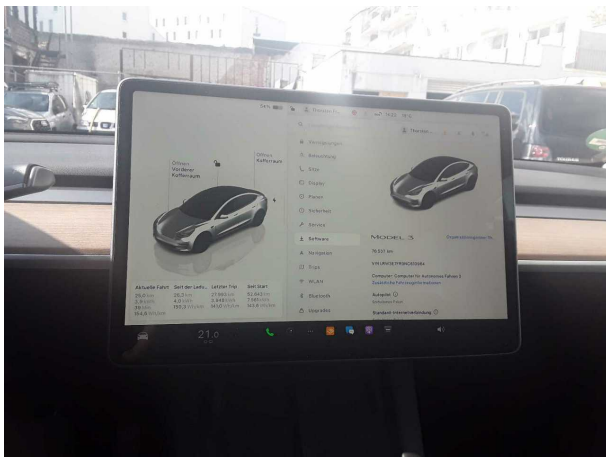

Abbildung 11: Instrumententafel

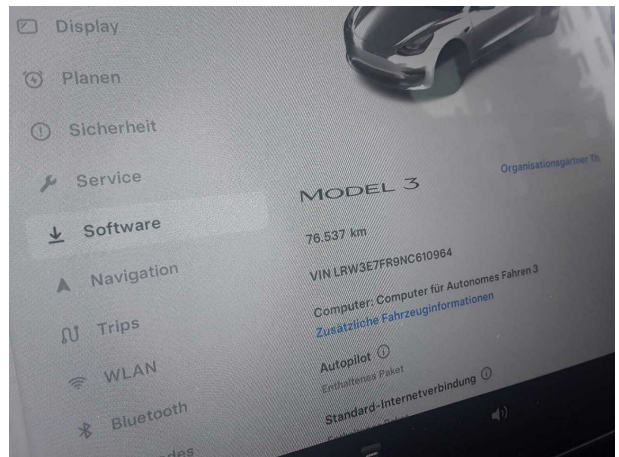

Abbildung 12: Innenraum hinten

TÜV SÜD Auto Partner GmbH
Wiesenring 2
04159 Leipzig

Besichtigungsort
KFZ Sachverständigenbüro &
Ingenieurbüro Hulich
Erkrather Straße 103
40233 Düsseldorf

Empfänger
Backoffice
Santander Consumer Leasing GmbH
Santander-Platz 1
41061 Mönchengladbach

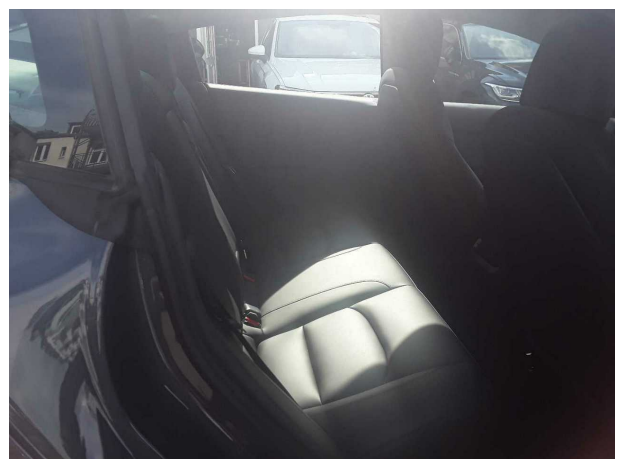

Abbildung 13: Montierte Bereifung



Abbildung 14: Sonstiges



Abbildung 15: Sonstiges

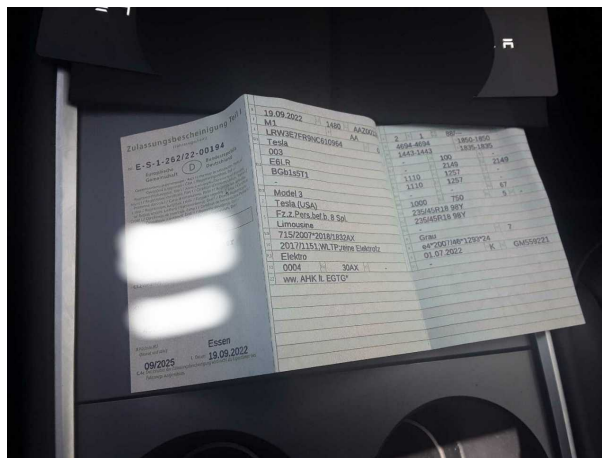

Abbildung 16: Sonstiges



Beschädigungsfotos



Beschädigung #1: Stossfänger vorn: Stossfänger vorn - Kratzer - Smart Repair



Beschädigung #1: Stossfänger vorn: Stossfänger vorn - Kratzer - Smart Repair



Beschädigung #2: Rad/Reifen: Leichtmetallfelge hinten rechts - Kratzer - erneuern



Beschädigung #2: Rad/Reifen: Leichtmetallfelge hinten rechts - Kratzer - erneuern



Beschädigung #3: Rad/Reifen: Leichtmetallfelge hinten links - Kratzer - erneuern

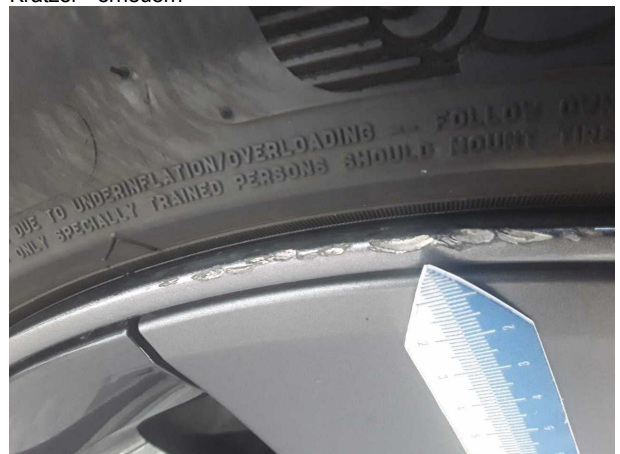

Beschädigung #3: Rad/Reifen: Leichtmetallfelge hinten links - Kratzer - erneuern

TÜV SÜD Auto Partner GmbH
Wiesenring 2
04159 Leipzig

Besichtigungsort
KFZ Sachverständigenbüro &
Ingenieurbüro Hulich
Erkrather Straße 103
40233 Düsseldorf

Empfänger
Backoffice
Santander Consumer Leasing GmbH
Santander-Platz 1
41061 Mönchengladbach



Beschädigung #4: Rad/Reifen: Leichtmetallfelge vorn links - Kratzer - erneuern

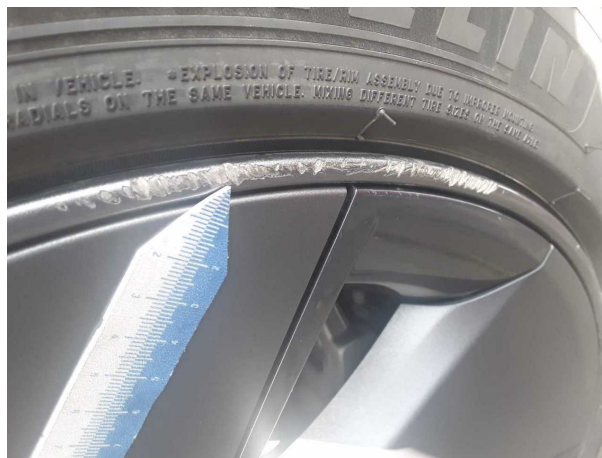

Beschädigung #4: Rad/Reifen: Leichtmetallfelge vorn links - Kratzer - erneuern

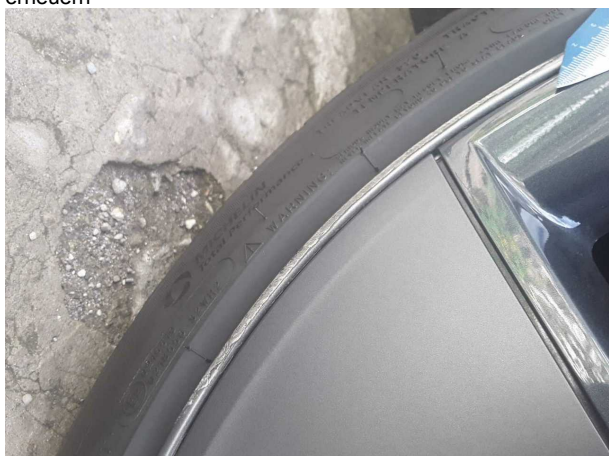

Beschädigung #5: Rad/Reifen: Leichtmetallfelge vorn rechts - Kratz...
erneuern

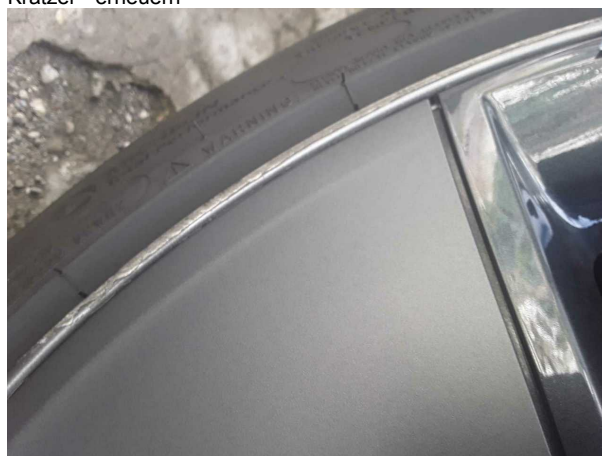

Beschädigung #5: Rad/Reifen: Leichtmetallfelge vorn rechts - Kratzer - erneuern