

Fahrzeugbeschreibung

Fahrzeug: VOLKSWAGEN Multivan 2,0 TDI SCR DSG Überhang Style Van5-türig 1968 ccm 150 PS / 110 KW Diesel 7-Gang Automatik

Amtliches Kennzeichen:	M -K 0567	Fahrgestell-Nummer:	WV2ZZZST8PH012404
Vertrags-Nummer:	87571081	Erstzulassung:	17.05.2023
Internes KZ:	15054271	Kilometer-Stand:	64162

Unfall/Schaden: Dem Verkäufer wurden keine unfallbedingten Beschädigungen am Fahrzeug angezeigt.

Ausstattung:

VOLKSWAGEN Multivan 2,0 TDI SCR DSG Überhang Style Van 5-türig 1968 ccm 150 PS / 110 KW Diesel 7-Gang Automatik

Lackierung: Pure Grey Uni

Polsterung: Leder "Savona" perforiert/Glattlederopti Telefontyp:

Listenpreis ohne Sonderausstattung in EUR (vor Mwst.) **52.625,00**

Sonderausstattung in EUR (vor Mwst.):

2 Armlehnen innenseitig (abnehm- und umsteckbar) in der 3. Sitzreihe	110,00
6-Sitzer-Paket mit Vis-a-Vis = 2-2-2	-200,00
AGR ErgoComfort Sitze vorne, in Leder inklusive Sitzbelüftung, elektrisch verstellbar	3.410,00
Anhängevorrichtung anklappbar, mit elektrischer Entriegelung	795,00
Automatische Distanzregelung ACC "stop & go" mit Geschwindigkeitsbegrenzer inklusive Car2X	51,00
Bordwerkzeug	0,00
Bordwerkzeug und Wagenheber (in den Staufächern im Gepäckraum)	43,00
Dekor-Einlagen "Dark Silver Brushed"	0,00
Elektrische Heckklappe (öffnend/schließend)	600,00
Elektrische Schiebetür links und rechts mit "Easy Open"-Funktion	56,00
Fahrassistent "Travel Assist"	1.015,00
Frontscheibe in Verbundsicherheitsglas, wärme- und geräuschdämmend, beheizbar	210,00
Leder "Savona" perforiert/Glattlederoptik, Bi-Color	0,00
Leichtmetall-Reserverad mit Fahrbereifung	275,00
Leichtmetallräder "Toshima" 7,5 J x 18, in Silber	410,00
Mobiltelefon-Schnittstelle "Comfort" mit induktiver Ladefunktion	395,00
Multifunktions-Lederlenkrad mit Schaltwippen, beheizbar	129,00
Multifunktions Tisch/Mittelkonsole mit 3 Becherhaltern, im ganzen Fahrzeug verschiebbar	580,00
Navigationssystem "Discover Pro" mit 25,4 cm (10-Zoll) Touch-Farbdisplay inklusive "Streaming & Inte	950,00
Pure Grey Uni	0,00
Scheiben im Fond abgedunkelt, Seitenscheiben in Dämmglas	565,00
Soundsystem "Harman Kardon", 13 Lautsprecher, 840 Watt Gesamtleistung, digitaler 16-Kanal-Verstärker	1.160,00
Spurwechselassistent "Side Assist" inklusive "Blind Spot Detection", Ausparkassistent und Ausstiegsw	0,00
Winterräder "Syrakus" (zusätzlich), in Silber, 6,5 J x 16, Winterreifen 215/65 R 16 102 H xl	925,00
Zentralverriegelung mit schlüssellosem Schließ- und Startsystem "Keyless Advanced" mit Safesicherung	395,00
ohne Armlehnen in der 3. Sitzreihe	0,00

Listenpreis gesamt in EUR (vor Mwst.) **64.499,00**

Listenpreis gesamt in EUR (inkl. Mwst.) **76.753,81**

Voraussichtliche Berechnungsbasis* für die Ermittlung des geldwerten Vorteils gesamt in EUR (inkl. Mwst.) 76.753,81

Bitte beachten Sie, dass diese Angabe rein informativ und unverbindlich ist. Maßgeblich für die Ermittlung des steuerlich relevanten geldwerten Vorteils ist der Listenpreis für Verbraucher am Tag der Erstzulassung, der bei Elektro- und Hybridfahrzeugen gegebenenfalls zu mindern ist.

*Voraussichtlicher Bruttolistenpreis für Verbraucher abzüglich Winterräder und / oder Telefonvorbereitung

Technische Daten

(Angaben basieren auf Herstellerangaben*)

Fahrzeug:	VOLKSWAGEN Multivan 2,0 TDI SCR DSG Überhang Style Van5-türig 1968 ccm 150 PS / 110 KW Diesel 7-Gang Automatik		
Modelljahr:	2023		
kW / PS:	110 / 150	Hubraum:	1968
Getriebe:	Automatik	Anzahl Gänge:	7
Emissionsgruppe:	I2	CO2 (g/km):	141
durchschn. Verbrauch/100 Km:	5,300	Tankinhalt:	58
Max. Km/h:	190	Beschl. 0-100 Km/h in Sec.:	11,60
Leergewicht (kg):	2158	zul. Gewicht (kg):	2850

* Angaben ohne Gewähr

24800

Unfall-/Schadenspiegel

Vertrags-Nummer: 87571081
Amtliches Kennzeichen: M -K 0567
Übersicht erstellt am: 19.06.2026

Für das Fahrzeug gem. o.g. Leasingvertrag, Fahrzeugtyp

VOLKSWAGEN Multivan 2,0 TDI SCR DSG Überhang Style Van5-türig 1968 ccm 150 PS / 110 KW Diesel 7-Gang Automatik

wurden uns während der Vertragslaufzeit nachfolgende Beschädigungen angezeigt:

<i>Datum</i>	<i>SNR</i>	<i>Verursacher</i>	<i>Beschädigung</i>	<i>Reparatur erfolgt *</i>	<i>Gutachten vorhanden *</i>
--------------	------------	--------------------	---------------------	--------------------------------	----------------------------------

* Sofern für eine Schadennummer mehrere Beschädigungen angegeben sind, gilt der Eintrag in dieser Spalte für die gesamte Schadennummer.

Unfall-/Schadenspiegel zur Kenntnis genommen:

Datum und Unterschrift Käufer

31693

Wartungsreport

Vertrags-Nummer: 87571081
Amtliches Kennzeichen: M -K 0567
Übersicht erstellt am: 19.06.2026

Für das Fahrzeug gem. o.g. Leasingvertrag, Fahrzeugtyp

VOLKSWAGEN Multivan 2,0 TDI SCR DSG Überhang Style Van5-türig 1968 ccm 150 PS / 110 KW Diesel 7-Gang Automatik

wurden uns während der Vertragslaufzeit nachfolgende Wartungen angezeigt:

<i>Datum</i>	<i>Km-Stand</i>	<i>Art der Wartung</i>
--------------	-----------------	------------------------

Wartungsreport zur Kenntnis genommen:

Datum und Unterschrift Käufer



Hüsges Gruppe®
Die Gutachter

Zustandsbericht

Kunde :	Allane SE	Amtl. Kennzeichen :	M-K 567
Berichtsnummer :	000000920735-DE613		
Referenznummer:	31167586		

Fahrzeugdaten

Volkswagen Multivan (ST)(10.2021->) Style lang

Fahrzeug-Ident.-Nr.:	WV2ZZZST8PH012404	Laufleistung abgelesen:	64162 km
Erstzulassung / Baujahr:	17.05.2023 / 2023	Besichtigungsdatum/-ort:	22.05.2026 Dieselstraße 3, 85386 Eching
Fahrzeugart:	PKW	Aufbauart:	VAN/MPV
Kraftstoff:	Diesel	Getriebe Art:	Automatik
Navi.-Datenträger:	Festplattenlaufwerk	Hubraum / Leistung:	1968 ccm / 110 kW (150 PS)
Antriebsart:	Frontantrieb	Lackfarbe:	Pure Grey
Lackart:	Uni (2 Schicht)	Türen / Sitzplätze:	5 / 7
Anzahl Schlüssel:	2	Nächste HU / AU:	05.2028 / 05.2028
Polster Art:	Leder	Serviceheft verfügbar:	Ja
Farbe Innenausstattung:	Grau	Serviceheft gepflegt:	Ja
Raucherfahrzeug:	Nein	Letzter Service km / am:	59962 / 28.01.2026
Fahrzeug fahrbereit:	Ja	Vorgelegte Fahrzeug- Unterlagen:	ZB I (Fzg.Schein)
Zustand aussen:	2 - Gut	Zustand innen:	2 - Gut

Der Zustandsbericht wurde unparteiisch und nach bestem Wissen und Gewissen erstellt. Die im Zustandsbericht aufgeführten Bilder sind Bestandteil der Fahrzeugbeschreibung, hinsichtlich der Ausstattung und des Fahrzeug-zustandes.



Montierte Bereifung		
Reifenart / Felgentyp:	Sommerreifen	Aluminium
1. Achse - links / Zust.	Michelin	235/50/R18/101H 6 mm
1. Achse - rechts / Zust.	Michelin	235/50/R18/101H 6 mm
2. Achse - links / Zust.	Michelin	235/50/R18/101H 4 mm
2. Achse - rechts / Zust.	Michelin	235/50/R18/101H 4 mm
Verkehrssicherheit:	Verkehrssicher	

Unmontierte Bereifung		
Reifenart / Felgentyp:	Winterreifen	Aluminium
1. Achse - links / Zust.	Michelin	215/65/R16/102H 4.3 mm
1. Achse - rechts / Zust.	Michelin	215/65/R16/102H 4.3 mm
2. Achse - links / Zust.	Michelin	215/65/R16/102H 4.3 mm
2. Achse - rechts / Zust.	Michelin	215/65/R16/102H 4.3 mm
Verkehrssicherheit:	Verkehrssicher	

Serienausstattung	
<ul style="list-style-type: none"> • Airbag Fahrer-/Beifahrerseite, Beifahrerairbag abschaltbar • Antriebsart Frontantrieb • Ausführung: Multivan • Außenspiegel elektr. verstell-, heiz- und anklappbar • Außenspiegel konvex, rechts • Blinkleuchten LED in Außenspiegel integriert • Bordwerkzeug und Reifen-Reparaturkit • Chromleisten seitlich und Heckklappe unten • Diebstahlsicherung für Räder (Felgenschlösser) • Elektron. Stabilitäts-Programm (ESP) mit Bremskraftverstärker elektro-mechanisch • Fahrassistenz-System: Bremsassistent (HBA) • Fahrassistenz-System Multikollisionsbremse (Multi Collision Brake) • Fahrassistenz-System: Parklenkassistent (Park Assist) inkl. Einparkhilfe vorn und hinten 	<ul style="list-style-type: none"> • Anti-Blockier-System (ABS) • Audiosystem Ready 2 Discover (inkl. Streaming & Internet) • Ausführung: Style • Außenspiegel konvex, links • Außenspiegel schwarz lackiert • Bodenbelag im Lade-/Fahrgastraum Teppich • Bremsbelagverschleissanzeige • Diebstahl-Warnanlage + Innenraumüberwachung / Abschleppschutz + Back-up-Horn • Digital Cockpit Pro (Instrumentenanzeige Digital) • Fahrassistenz-System: Ausweich-Assistent und Abbiege-Assistent • Fahrassistenz-System: Dynamische Fernlichtregulierung (Dynamic Light Assist) • Fahrassistenz-System Müdigkeitserkennungs-Sensor • Fahrassistenz-System: Spurhalteassistent (Lane Assist)

- Fahrassistenz-System: Umfeldbeobachtungssystem (Front Assist) mit City-Notbremsfunktion
- Fenster im Lade-/FG-Raum - feststehend, vorn links
- Fensterheber elektrisch vorn
- Funkschlüssel (2)
- Geschwindigkeits-Regelanlage (Tempomat) inkl. Geschwindigkeits-Begrenzeranlage und Intelligent Speed Assist
- Handschuhfach beleuchtet
- Heckleuchten LED
- Innenausstattung: Dekoreinlagen Dark Woodgrain Optic
- Isofix-Aufnahmen für Kindersitz an Rücksitz
- Keyless-Start mit Safesicherung
- Kraftstofftank: 58 Ltr.
- Laderaumunterteilung und Gepäcksicherungsnetz
- Lenkrad (Leder) mit Multifunktion und Schaltfunktion
- Lichtleiste zwischen Scheinwerfer
- Luftausströmer im Fond
- Mobile Online Dienste App-Connect inkl. App-Connect Wireless (Apple CarPlay, Android Auto)
- Mobiltelefon Schnittstelle Bluetooth
- Multimedia-Schnittstelle 2 x USB vorn und 4 x USB-Ladeanschluß Fahrgastraum (Typ C)
- Notrufsystem
- Radioempfang digital (DAB+)
- Regensensor
- Rußpartikelfilter
- Schadstoffarm nach Abgasnorm Euro 6d
- Schiebetür Lade-/Fahrgastraum rechts elektr. betätigt
- Schubladen unter Rücksitze außen und 2 Abfallbehälter
- Seitenairbag / Kopfairbag / Center-Airbag vorn und Kopfairbag hinten
- Servoschließung Heckklappe mit Innenentriegelung
- Sitzausstattung: 7-Sitzer
- Fahrassistenz-System: Verkehrszeichenerkennung
- Fenster im Lade-/FG-Raum - feststehend, vorn rechts
- Frontscheibe Verbundglas getönt
- Fußmatten Fahrerhaus: Textil
- Getriebe 7-Gang - Doppelkupplungsgetriebe DSG
- Heckklappe mit Verglasung und Zuziehhilfe
- Heckscheibe heizbar, mit Wischanlage
- Innenspiegel mit Abblendautomatik
- Karosserie/Aufbau: Bus
- Klimaanlage Climatronic 3-Zonen inkl. Fondbedienung
- Ladekantenabdeckung in Kunststoff, mit Edelstahlensatz
- Lautsprecher (8)
- Leuchtweitenregelung automatisch und Kurvenlicht dynamisch
- LM-Felgen
- Matrix-LED-Scheinwerfer (IQ.Light)
- Mobile Online Dienste Vorbereitung We Connect und We Connect Plus
- Motor 2,0 Ltr. - 110 kW TDI
- Nichtraucher-Paket
- Pedale Edelstahl
- Radstand 3124 mm
- Reifenkontroll-Anzeige
- Rückfahrkamera
- Schiebetür Lade-/Fahrgastraum links elektr. betätigt
- Schlechtwetter-Licht
- SCR-System (AdBlue-Technologie)
- Servolenkung elektro-mechanisch, geschwindigkeitsabhängig
- Sitz-Paket: 7-Sitzer, 2-2-3 (2 Einzelsitze, 2 Einzelsitze, 3 Einzelsitze)
Sitze im Lade-/FG-Raum: 1.Reihe, 2 Einzelsitze, Sitze im Lade-/FG-Raum: 2.Reihe, 3 Einzelsitze
- Sitzbezug / Polsterung: ArtVelours / Kunstleder

- | | |
|---|--|
| <ul style="list-style-type: none"> • Sitze im Fahrerhaus: 4 Armlehnen, Lendenwirbelstützen elektr. und Klapptische • Sitze im Fahrerhaus Fahrer- und Beifahrersitz, heizbar • Sitze im Lade-/FG-Raum: 1.Reihe mit 2 Armlehnen innen (abnehmbar) • Sonnenblenden mit Spiegel (beleuchtet) • Start/Stop-Anlage Motor • Umfeldbeleuchtung seitlich mit Projektionsfunktion • Verbandkasten und Warndreieck • Wärmeschutzverglasung seitlich / hinten | <ul style="list-style-type: none"> • Sitze im Fahrerhaus Beifahrersitz höhenverstellbar • Sitze im Fahrerhaus Fahrersitz höhenverstellbar • Sitze im Lade-/FG-Raum: 2.Reihe mit Vorbereitung für 2 Armlehnen innen • Sprachsteuerungs-System • Tagfahrlicht und Assistenzfahrlicht mit Coming Home / Leaving Home • Umfeldleuchte in Heckklappe und Ambiente-Beleuchtung (30 Farben) • Warnanlage für Sicherheitsgurte vorn und hinten • Zusatzheizung |
|---|--|

Sonderausstattung

- | | |
|---|--|
| <ul style="list-style-type: none"> • Anhängerkupplung klappbar (elektr. Entriegelung) • Bordwerkzeug und Wagenheber • Fahrassistenz-System: Autom. Distanzregelung (ACC) mit Car2X
Service-System: Intelligente Fahrzeugvernetzung (Car2X), Fahrassistenz-System: Autom. Distanzregelung (ACC) • Heckklappe elektr. betätigt (öffnen + schliessen)
Servoschliessung Heckklappe • Sonderlackierung Pure-Grey uni • LM-Felgen 7,5x18 (Toshima) • Multifunktionsstisch verschiebbar • Schiebetüren Lade-/Fahrgastraum links/rechts, elektr. betätigt Easy Open (sensorgesteuert)
Schiebetür Lade-/Fahrgastraum links elektr. betätigt Easy Open (sensorgesteuert), Schiebetür Lade-/Fahrgastraum rechts elektr. betätigt Easy Open (sensorgesteuert) | <ul style="list-style-type: none"> • Audio-Navigationssystem Discover Pro Streaming & Internet (Touchscreen, USB) • Fahrassistenz-Paket: Travel Assist
Fahrassistenz-Paket: Travel Assist und Lane Assist, Fahrassistenz-System: Spurwechselassistent (Side Assist) mit Auspark-Assistent und Ausstiegswarnung, Fahrassistenz-System: Autom. Distanzregelung (ACC) • Frontscheibe heizbar • Innenausstattung: Dekoreinlagen Dark Silver brushed • Lenkrad heizbar (Leder) mit Multifunktion und Schaltfunktion • Mobiltelefon Schnittstelle Comfort mit kabelloser Ladefunktion • Reserverad in Fahrbereifung (Leichtmetall) • Schließ-/Startsystem Keyless Advanced mit Safesicherung |
|---|--|

- Sitz-Paket: 6-Sitzer, 2-2-2 vis-a-vis (2 Einzelsitze, 2 Einzelsitze entgegen der Fahrtrichtung, 2 Einzelsitze)
Sitzausstattung: 6-Sitzer, Sitze im Lade-/FG-Raum: 2.Reihe mit 2 Armlehnen innen (abnehmbar), Sitze im Lade-/FG-Raum: 1.Reihe, 2 Einzelsitze entgegen der Fahrtrichtung, Sitze im Lade-/FG-Raum: 2.Reihe, 2 Einzelsitze
- Sound-System Harman-Kardon (inkl. Verstärker und Subwoofer)
- Winterbereifung zusätzlich (Kundenangabe erforderlich)
- Sitze im Fahrerhaus: ErgoComfort (elektr. betätigt, Leder Savona, belüftet, Massage, Memory)
Sitze im Fahrerhaus: Aktive Sitzbelüftung, Sitzbezug / Polsterung: Leder Savona / Kunstleder perforiert, Sitze im Fahrerhaus: Fahrersitz ErgoComfort (elektr. betätigt, Massage, Memory), Sitze im Fahrerhaus: Beifahrersitz ErgoComfort (elektr. betätigt, Massage, Memory)
- Verglasung hinten abgedunkelt (65 %) mit Seitenscheiben Dämmglas

Wir weisen darauf hin, dass die bereitgestellten Daten aus der DAT-Datenbank übernommen wurden. Für die Vollständigkeit und Richtigkeit kann keine Haftung übernommen werden.

Allgemeine Prüfung

Probefahrt:	Eingeschränkt durchgeführt Aufgrund der Bedingungen konnte eine kurze Probefahrt nur mit mäßiger Geschwindigkeit durchgeführt werden. Im Rahmen der Probefahrt wurden weitere Prüfungen durchgeführt. Die Ergebnisse sind im weiteren Verlauf des Gutachtens dokumentiert.
Unterbodenprüfung:	Nicht durchgeführt Eine Besichtigung der Fahrzeugunterseite wurde nicht durchgeführt.
Laufleistung plausibel:	Nicht prüfbar Nicht prüfbar
Hinweis:	
Hinweis (Verkehrssicherheit):	

Unfallschadenprüfung

Rep. Vorschäden / -höhe brutto:	Keine feststellbar Im Rahmen einer Sichtprüfung der Karosserieaußenhaut konnten keine Vorschäden festgestellt werden.
Lackschichtendickenmessung:	Innerhalb der Toleranzen Am Fahrzeug wurde eine Lackschichtdickenmessung an der Karosserieaußenhaut durchgeführt. Die Messwerte lagen innerhalb der Toleranzen von Erstlackierungen. Hinweise, die auf einen instandgesetzten Unfallschaden oder auf durchgeführte Nachlackierungen hindeuten, waren nicht erkennbar.
Bestehender Unfallschaden:	Nicht festgestellt Am Fahrzeug wurden im Rahmen einer Sichtprüfung der Karosserieaußenhaut keine bestehenden Unfallschäden festgestellt (ausgenommen übliche Gebrauchsspuren).
Hinweis:	

Übersicht durchgeführte Zustandsprüfung

Klimaanlage:	Eingeschränkt geprüft	✓	Sitzheizung:	Eingeschränkt geprüft	✓
Lichtanlage:	Eingeschränkt geprüft	✓	Sonnendach/ Verdeck:	Nicht vorhanden	✗

Bremsanlage:	Eingeschränkt geprüft	✓	Motorlauf:	Eingeschränkt geprüft	✓
---------------------	-----------------------	---	-------------------	-----------------------	---

Durchgeführte Technikprüfung

Klimaanlage:	Die Klimaanlage konnte bei der Besichtigung nur eingeschränkt geprüft werden.
Sitzheizung:	Eingeschränkt geprüft
Lichtanlage:	Die Lichtanlage konnte zum Besichtigungszeitpunkt nur eingeschränkt geprüft werden.
Sonnendach/ Verdeck:	Nicht vorhanden
Bremsanlage:	Die Bremsanlage wurde durch eine Inaugenscheinnahme geprüft.
Motorlauf:	Die Überprüfung des Motorlaufs war nur eingeschränkt möglich. Dabei wurden keine akustischen bzw. visuellen Auffälligkeiten festgestellt.
Hinweis:	*

Schaden

 Karosserie außen			
	Bauteil	Schaden	Rep.-Art
1.	Frontspoiler	Kratzer	Smart Repair
2.	Stoßfänger Hinten	Kratzer	Lackieren
3.	Türeinstieg Vorne - Links	Kratzer	Smart Repair
4.	Motorhaube	Lackabplatzer	Smart Repair

Eine Vorschadenprüfung erfolgt ausschließlich im Rahmen und der Möglichkeiten einer Inaugenscheinnahme und Lackschichtenmessung ohne eine Demontage von Bauteilen. Ein möglicher Vorschadenumfang ist unbekannt.

Wir weisen darauf hin, dass das Fahrzeug zusätzlich zu den im Bericht aufgeführten Beschädigungen alters- und laufleistungsbedingte Gebrauchsspuren aufweisen kann, wie sie im normalem Gebrauch unvermeidlich sind (kleine Beulen, Dellen, Kratzer).

Es wird zudem keine Haftung für einen Defekt und / oder verborgen gebliebene Schäden im Hinblick auf Elektronik und Mechanik übernommen, sowie für arglistige Täuschung und verschwiegene Mängel.

Bilddokumentation



Vorne links



Vorne rechts



Hinten rechts



Hinten links



Kofferraum



Innen



Kombiinstrument



Kilometerstand



Mittelkonsole

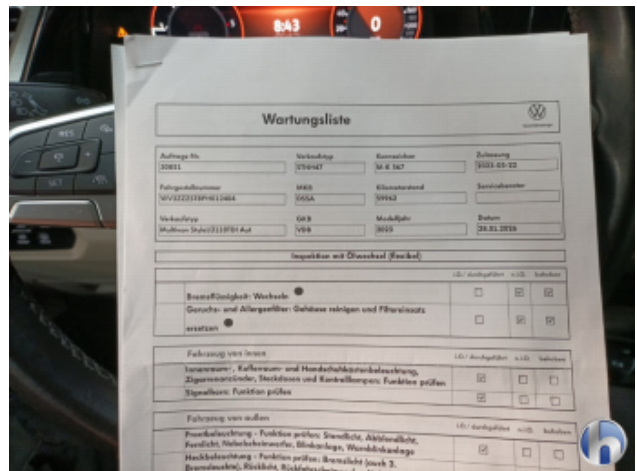

Serviceheft/Nachweis

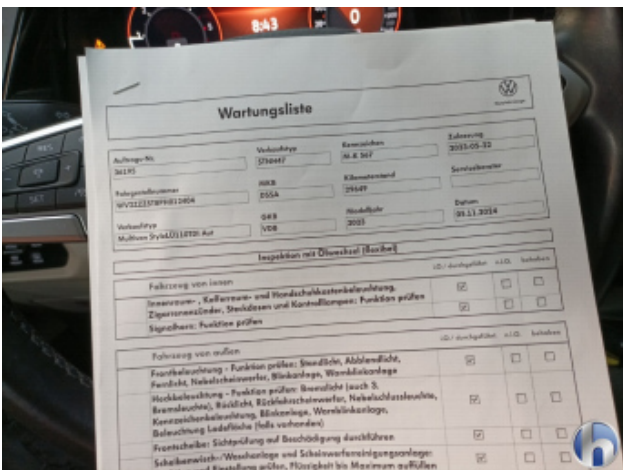

Serviceheft/Nachweis



Motorraum



Felgen



Bereifung



Bereifung



Bereifung



Bereifung



Bereifung



Bereifung



Bereifung



Bereifung



Bereifung



1. Frontspoiler
Kratzer - Smart Repair



1. Frontspoiler
Kratzer - Smart Repair



1. Frontspoiler
Kratzer - Smart Repair



1. Frontspoiler
Kratzer - Smart Repair



1. Frontspoiler
Kratzer - Smart Repair



1. Frontspoiler
Kratzer - Smart Repair



2. Stoßfänger Hinten
Kratzer - Lackieren

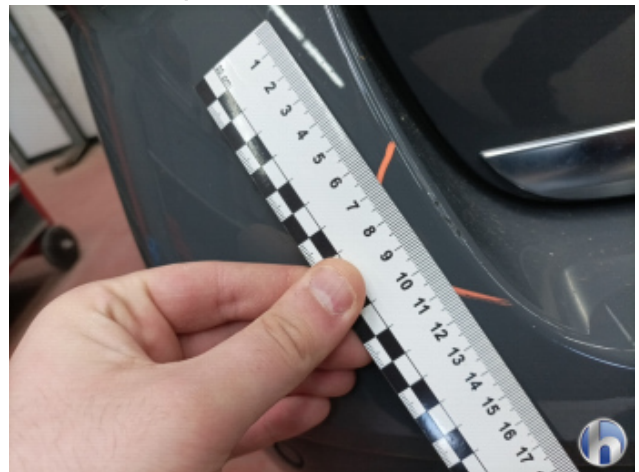

2. Stoßfänger Hinten
Kratzer - Lackieren



2. Stoßfänger Hinten
Kratzer - Lackieren

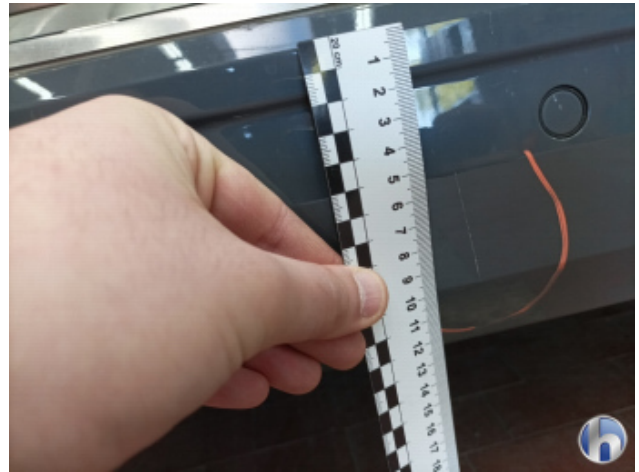

2. Stoßfänger Hinten
Kratzer - Lackieren

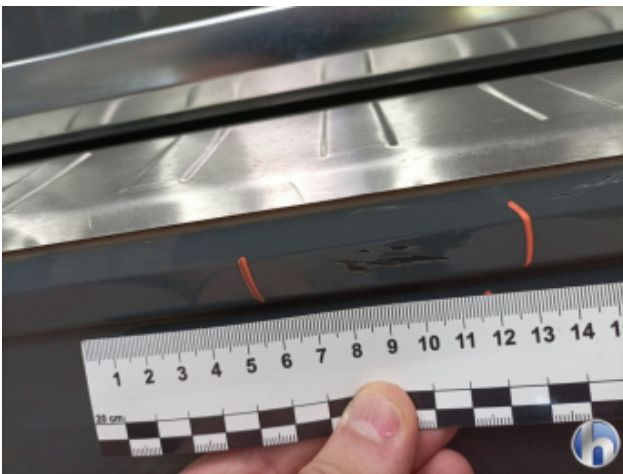

2. Stoßfänger Hinten
Kratzer - Lackieren

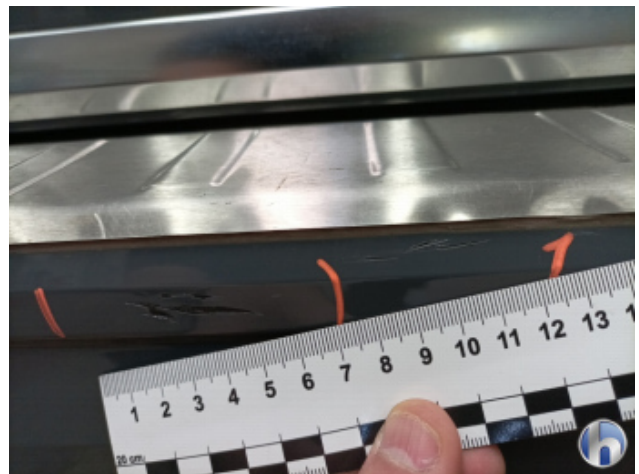

2. Stoßfänger Hinten
Kratzer - Lackieren



2. Stoßfänger Hinten
Kratzer - Lackieren



2. Stoßfänger Hinten
Kratzer - Lackieren



2. Stoßfänger Hinten
Kratzer - Lackieren



3. Türeinstieg Vorne - Links
Kratzer - Smart Repair



3. Türeinstieg Vorne - Links
Kratzer - Smart Repair



3. Türeinstieg Vorne - Links
Kratzer - Smart Repair



4. Motorhaube
Lackabplatzer - Smart Repair



4. Motorhaube
Lackabplatzer - Smart Repair



Hüsge Gruppe®
Die Gutachter