

## » Übersicht

**Auftrags-Nr:** 1002438560  
**Besichtigt am:** 19.05.2026 12:11  
**Berichts-Nr:** 10629525  
**FIN:** WAUZZZF31S1009481



Fahrzeugansicht - diagonal  
vorne links



Fahrzeugansicht - diagonal  
hinten rechts



Innenraum - Cockpit mit  
Laufleistung

## » Fahrzeugdaten

<b>Fahrzeugkategorie:</b>	Personenkraftwagen
<b>Fahrzeugart:</b>	SUV
<b>Hersteller:</b>	Audi
<b>Modell:</b>	Q3
<b>HSN / TSN:</b>	0588 / BQS
<b>Erstzulassungsdatum:</b>	17.04.2025
<b>Laufleistung:</b>	13.456 km
<b>Nachweis Kilometerstand:</b>	Abgelesen
<b>Farbe:</b>	Mythoschwarz Metallic
<b>Farbe Dach:</b>	Mythoschwarz Metallic
<b>Antriebsart:</b>	Frontantrieb
<b>Motorisierung/Kraftstoff:</b>	Benzin
<b>Hubraum:</b>	1.498 ccm
<b>Leistung:</b>	110 kW (150 PS)
<b>Fahrzeuglänge:</b>	
<b>Fahrzeughöhe:</b>	
<b>Fahrzeugbreite:</b>	
<b>Zulässiges Gesamtgewicht:</b>	
<b>Radstand:</b>	
<b>Anzahl Achsen:</b>	2
<b>Zylinder:</b>	4
<b>Schadstoffklasse:</b>	Euro 6
<b>Anzahl Türen:</b>	4
<b>Anzahl Sitze:</b>	5
<b>Getriebe:</b>	Automatik 7-Gang
<b>Polsterart:</b>	Stoff
<b>Interieurfarbe:</b>	silber-schwarz/ schwarz-schwarz/schwarz/mondsilber
<b>Anzahl vorhandene Schlüssel:</b>	2

## » Dokumente & Wartung

<b>Nächste HU:</b>	
<b>Zulassungsbescheinigung (ZBT1 Original) vorhanden:</b>	Ja
<b>Zulassungsbescheinigung entgegengenommen:</b>	Nein
<b>Kennzeichen entgegengenommen:</b>	Keine
<b>Wartungsheft:</b>	Digital
<b>Wartungsnachweis:</b>	Nicht prüfbar
<b>Datum der letzten Wartung:</b>	
<b>Km-Stand bei letzter Wartung:</b>	
<b>Restlauf bis Service:</b>	16.600 KM

## » Fahrzeugausstattung

2-Zonen-Komfortklimaautomatik	Dekoreinlage Micrometallic silber
4 Zyl.Ottomotor 1,5L Aggr. 05E.D	Digitaler Radioempfang
4-Zyl. Ottomotor 1,5 L/110KW TSI Grundmotor ist: TJ7/N09/T9F/T57/T0D	Doppelton-Signalhorn
6 Lautsprecher	Drehstromgenerator 140 A
Abdeckungen für Leichtmetallräder	Dreip.Automatikgurte hinten außen mit ECE-Label
Abgaskonzept, WLTP3 M1, N1-I//EU6EA	ECO-Funktion
Ablenkungs- und Müdigkeitserkennung	Einbau Differenzierung für Getriebe"DQ381" -- Fahrzeugteile -
Abwicklung Serie	-
Adaptiver Geschwindigkeitsassistent	Einbauteile f.4 Zyl.Motore
Adaptiver Geschwindigkeitsassistent	Einparkhilfe plus
Airbags vorn, Beifahrerairbag deaktivierbar	Einstiegsleisten mit Aluminiumeinlegern vorn, beleuchtet, S-Schriftzug
Aktivkohlebehälter (EVAP)	Elektromechanische Parkbremse
Akzentflächen schwarz glänzend	Elektronisches Stabilisierungsprogramm ESP
Audi AG	Entfall Modellbezeichnung und Leistungs-/Technologie-Schriftzug
Audi connect Navigation & Infotainment plus	Entriegelung Hintersitz Standard
Audi connect Notruf & Service	Erhö.h. der Serienkraftstoffstbefüllung
Audi connect Remote & Control (für MMI Navigation plus)	Fahrzeuge ohne besonderen Produktaufwertungsmaßnahmen
Audi drive select	Fahrzeugklassen-Differenzierung-F30/F3A-
Audi Neuwagen-Reifengarantie	Federbereich 18 nur Einbausteuerung keine Bedarfsprognose
Audi phone box	Fertigungsablauf Standard
Audi pre sense basic	Folienbeklebung
Audi pre sense front für adaptiven Geschwindigkeitsassistenten	Frontantrieb
Audi virtual cockpit	Fußgänger- und Radfahrerschutzmaßnahmen erweitert und vorausschauend
Aufkleber/Schilder, englisch-deutsch	Fußhebelwerk "Standard"
Außenspiegel elektrisch einstell-, beheiz- und anklappbar	Fußmatten vorn und hinten
Außenspiegel links, asphärisch	Ganzjahresreifen 235/55 R18 100V
Außenspiegel rechts (großes Sichtfeld), konvex	Geschwindigkeitsbegrenzungsanlage
Außenspiegelgehäuse in Wagenfarbe	Gewichtsbereich 3 nur Einbausteuerung keine Bedarfsprognose
Batterie 420A (70Ah)	Grundausrüstung
Batterie/Generator Kapazität Standard	Heckspoiler
Bauteilesatz ohne länderspezifische Bauvorschrift	Innenbeleuchtung
Berganfahrassistent	Innenspiegel automatisch abblendend, rahmenlos
Betriebserlaubnis Nachtrag	Instrumenteneinsatz, Anzeige in KM/H
Betriebsspannung 12 V	ISOFIX und Top Tether für Fondsitze außen
Bordliteratur in Deutsch	Kältemittel R1234yf
Bordwerkzeug	Kamerabasierte Verkehrszeichenerkennung
Dach ohne Glaseinsatz	Karosserieform Variante 1
Dachhimmel in Stoff schwarz	Kein Selbstabholer
Dachreling, Entfall	Kein Sonderfahrzeug, Standard-Ausführung
Dämpfung vorn	Keine Aktionsausführung

Kennzeichenträger hinten (ECE)	Ohne Kamerasysteme/Umfeldsensorik
Kindersicherung elektrisch betätigt	Ohne Kindersitzverankerung vorne (ISOFIX)
Komfortmittelarmlehne vorn	Ohne Klappstisch an Vordersitzlehne
Komfortschlüssel, ohne Safelock	Ohne Ladekabel
Kopfstützen hinten (3 Stück)	Ohne Ladekabel ( Industriestecker )
Kopfstützen vorn	Ohne Lehnenverriegelung für Vordersitze
Kraftstoffsystem Otto-Einspritzer	Ohne Lendenwirbelstütze in den Sitzlehnen
Ladekantenschutz aus Edelstahl	Ohne Lichtassistent
Landesverkaufsprogramm Deutschland	Ohne Logoprojektion
Lederlenkrad 3-Speichen mit Multifunktion plus	Ohne Mode3 Ladekabel
LED-Heckleuchten plus	Ohne Multimedia" im Fahrzeug
LED-Scheinwerfer	Ohne Nebelscheinwerfer
LED-Scheinwerfer und LED-Heckleuchten mit dynamischem Blinklicht Heck	Ohne Scheinwerferreinigungsanlage
Leuchtweitenregulierung	Ohne Sitzbelüftung/Massagesitze
Licht-/Regensensor	Ohne Sonder-Maßnahmen
Linkslenker	Ohne Trennwand
LTE-Unterstützung für Audi phone box	Ohne Wandhalterung
Manuelle Gepäckraumklappe	Ohne Wärmespeicher/Zusatzheizung
Mit Multifunktionskamera	Ohne zus. Triebwerks-Unterschutz
Mit spez.Schilder/Aufkleber/ Sicherheitszertifikate für Deutschland	Ohne Zusatz-/Standheizung
MMI Navigation plus	Ohne zusätzliche Bereifung
MMI Navigation plus mit MMI touch	Optikpaket schwarz
Motorabdeckung	Ottomotor
N.N.N. Ausführung 1	Progressivlenkung
Nicht Heissland	Räder der Serie
Nichtraucherausführung	Räder, 5-Doppelarm, 7,0Jx18, Reifen 235/55 R18
Ohne 2. Batterie	Radschrauben Standard
Ohne Ablagepaket	Radstand
Ohne akustisches Fahrzeug-Warnsystem	Rechtsverkehr
Ohne alternativ-Antriebssystem	Regionscode " ECE " für Radio
Ohne Anhängervorrichtung	Reifen ohne Festlegung der Reifenmarke
Ohne Bedieneinheit Ladesystem	Reifendruck-Kontrollanzeige
Ohne Beleuchtung	Reifenreparaturset
Ohne besondere Karosseriemaßnahmen	Rücksitzbank plus
Ohne connect Paket	S line
Ohne Elektrische Lenksäulenverriegelung (ELV)	S tronic
Ohne Elektromotor ( Hybrid )	Scheibenbremsen hinten
Ohne Feuerlöscher	Scheibenbremsen vorn, 16 Zoll (ECE)
Ohne Frontspoiler	Seitenairbags vorn und Kopfairbagsystem
Ohne Garagentoröffner	Seitliche Dekorfolien
Ohne Innen-Sound-Maßnahmen ( Nur für Audi/Seat )	Serienqualität
Ohne Interieurapplikationen	Serviceanzeige 30000 km oder 2 Jahre ( variabel )
	Sitzbelegungserkennung

Sitzheizung vorn  
Smartphone-Interface  
Sonnenschutzverglasung abgedunkelt  
spezielles Typschild EU  
Sportfahrwerk  
Sportsitze vorn  
Sprachdialogsystem  
Spurverlassenswarnung  
Spurwechselwarnung  
Stabilisator hinten  
Stabilisator vorn  
Standardabgasanlage  
Standard-Klimazonen  
Start-Stop-System mit Rekuperation  
Steckdose 12 V und zwei USB-Anschlüsse im Fond  
Steuerung SWIN  
Steuerungsnummer 8  
Stoff Intention  
Stoßfänger S line in Kontrastlackierung  
Tagfahrlicht  
Top-Infotainment High (MIB3)  
Trägerfrequenz 433,92 bis 434,42 MHz  
Transportschutz (Ausf.1)  
Typprüfland Deutschland  
Verbandmaterial mit Warndreieck  
Vordersitze manuell einstellbar  
Wärmeschutzverglasung Frontscheibe  
Wartungsintervallverlängerung  
Waschwasser-Standanzeige  
Wegfahrsperrung elektronisch

## » Bereifung

### MONTIERTE BEREIFUNG

Hersteller	Ort	Position	Typ	Felge	Dimension	Profiltiefe
Continental	Vorne	Links	Ganzjahresreifen	Aluminium	235/55 R 18 100 V	6,0 mm
Continental	Vorne	Rechts	Ganzjahresreifen	Aluminium	235/55 R 18 100 V	6,0 mm
Continental	Hinten	Links	Ganzjahresreifen	Aluminium	235/55 R 18 100 V	6,0 mm
Continental	Hinten	Rechts	Ganzjahresreifen	Aluminium	235/55 R 18 100 V	6,0 mm

**Reifen zulässig:** Ja

**Reifen verkehrssicher:** Ja

### ERSATZ-/NOTRAD & ZUBEHÖR

**Bordwerkzeug vorhanden:** Ja

**Tirefit vorhanden:** Ja

**Tirefit Ablaufdatum:** 09.2028

**Kompressor vorhanden:** Ja

**» Wertmindernde Faktoren**

<b>Nr</b>	<b>Bauteil</b>	<b>Schadensbeschreibung</b>	<b>Reparaturempfehlung</b>
1	Stoßfänger hinten	Kratzer	Spotrepair
2	Karosserie	Beklebt / beschriftet	Beschriftung entfernen

**» Gebrauchsspuren**

<b>Nr</b>	<b>Bauteil</b>	<b>Schadensbeschreibung</b>	<b>Reparaturempfehlung</b>
1	Windschutzscheibe Zierblende	Kratzer	Akzeptabel (Gebrauchsspur)
2	Stoßfängerzierblende hinten rechts	Kratzer	Akzeptabel (Gebrauchsspur)

**» Merkantile Wertminderung**

<b>Vorschäden bekannt:</b>	Nein
<b>Vorschäden feststellbar:</b>	Nein
<b>Nachlackierungen vorhanden:</b>	Nein
<b>Lackschichtdickenmessung durchgeführt:</b>	Ja - ohne Auffälligkeiten/Abweichungen

**ERGEBNISSE DER LACKSCHICHTDICKENMESSUNG**

Die Messwerte lagen im üblichen Bereich.

Pro Bauteil wurden mindestens 3 Messungen durchgeführt.

## » Hinweise zum Zustandsbericht

**Angaben zum Auftrag und zum Bewertungsumfang:**

Es wurde der Auftrag erteilt, einen Zustandsbericht über das beschriebene Fahrzeug zu erstellen.

Die Fahrzeugzustandsbewertung erfolgte auftragsgemäß auf Basis der vom Auftraggeber vorgegebenen Standards für Fahrzeugbewertungen. Die Feststellungen im Einzelfall trifft der Sachverständige aufgrund eigener Sachkunde und nach eigenem sachverständigen Ermessen.

**Fahrzeug-Identifizierung:**

WAUZZZF31S1009481

FIN abgelesen und stimmt mit Unterlagen überein

**Allgemeinzustand:**

Gepflegter Allgemeinzustand

**Besichtigungsbedingungen:**

Ausreichend

**Hebebühne/Hubmittel benutzt:**

Nein

**Motorenlauf durchgeführt:**

Ja

**Fahrprobe durchgeführt:**

Nein

## » Sonstige Bemerkungen

Vorliegendes Exemplar wurde auf elektronischem Wege erzeugt. Es ist ohne Originalunterschrift gültig.

## » Ansichtsfotos



Fahrzeugansicht - diagonal vorne links



Fahrzeugansicht - diagonal vorne rechts



Fahrzeugansicht - diagonal hinten links



Fahrzeugansicht - diagonal hinten rechts



Innenraum - Cockpit mit Laufleistung



Equipment - Bordwerkzeug



Seitenansicht - Schweller links



Seitenansicht - Schweller rechts



Fahrzeug - Typenschild/Fahrgestellnummer



Räder - Rad montiert vorne links



Räder - Rad montiert vorne rechts

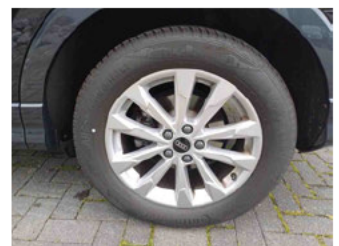

Räder - Rad montiert hinten links



Räder - Rad montiert hinten rechts



Innenraum - Mittelkonsole



Fahrzeug - Motorraum offen

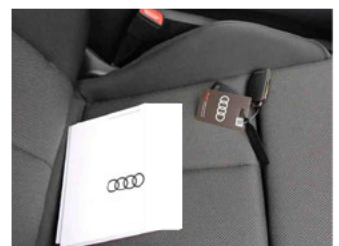

Equipment - Boardmappe/ Securitybag



Innenraum - Kofferraum

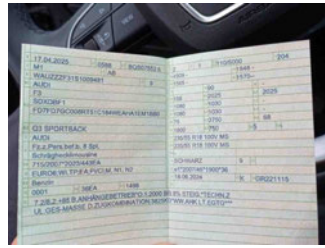

Fahrzeug - abgegebene ZB1

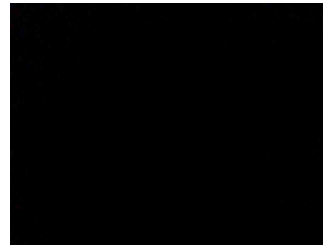

Fahrzeug - Serviceunterlagen /  
Wartungsnachweis



Innenraum - vorne



Innenraum - hinten



Räder - Haltbarkeitsdatum  
Tirefit



Innenraum -  
Navigationsgerät/Radio

## » Beschädigungsfotos

### WERTMINDERNDE FAKTOREN

#### 1 - Stoßfänger hinten - Kratzer - Spotrepair

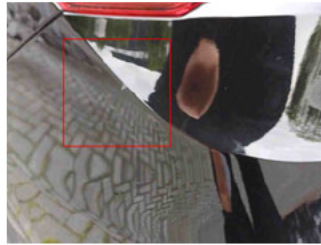

#### 2 - Karosserie - Beklebt / beschriftet - Beschriftung entfernen

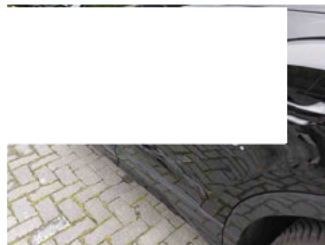

### GEBRAUCHSPUREN

#### 1 - Windschutzscheibe Zierblende - Kratzer - Akzeptabel (Gebrauchsspur)



#### 2 - Stoßfängerzierblende hinten rechts - Kratzer - Akzeptabel (Gebrauchsspur)

