



Zustandsbericht

- Protokoll der Fahrzeugbewertung -

Berichts-Nr: 10336660
vom: 31.03.2026

» Übersicht

Auftrags-Nr: 1002386923
Besichtigt am: 31.03.2026 12:08
Berichts-Nr: 10336660
FIN: WAUZZZFY6N2039408



Fahrzeugansicht - diagonal
vorne links



Fahrzeugansicht - diagonal
hinten rechts



Innenraum - Cockpit mit
Laufleistung



Zustandsbericht

- Protokoll der Fahrzeugbewertung -

Berichts-Nr: 10336660
vom: 31.03.2026

» Fahrzeugdaten

Fahrzeugkategorie:	Personenkraftwagen
Fahrzeugart:	SUV
Hersteller:	Audi
Modell:	Q5
HSN / TSN:	0588 / BXI
Erstzulassungsdatum:	28.03.2022
Laufleistung:	126.651 km
Nachweis Kilometerstand:	Abgelesen
Farbe:	Mythoschwarz Metallic
Farbe Dach:	Mythoschwarz Metallic
Antriebsart:	Allrad
Motorisierung/Kraftstoff:	Diesel
Hubraum:	3.000 ccm
Leistung:	210 kW (286 PS)
Fahrzeuglänge:	
Fahrzeughöhe:	
Fahrzeugbreite:	
Zulässiges Gesamtgewicht:	
Radstand:	
Anzahl Achsen:	2
Zylinder:	6
Schadstoffklasse:	Euro 6
Anzahl Türen:	5
Anzahl Sitze:	5
Getriebe:	Automatik 8-Gang
Polsterart:	Teilleder
Interieurfarbe:	schwarz-schwarz-felsgrau/schwarz-schwarz/schwarz/schwarz
Anzahl vorhandene Schlüssel:	2

» Dokumente & Wartung

Nächste HU:	04.2027
Zulassungsbescheinigung (ZBT1 Original) vorhanden:	Ja
Zulassungsbescheinigung entgegengenommen:	Ja
Kennzeichen entgegengenommen:	Keine
Wartungsheft:	Digital
Wartungsnachweis:	Vollständig
Datum der letzten Wartung:	18.12.2025
Km-Stand bei letzter Wartung:	120.590 km
Restlauf bis Service:	9.000 KM



Zustandsbericht

Berichts-Nr: 10336660
vom: 31.03.2026

- Protokoll der Fahrzeugbewertung -

» Fahrzeugausstattung

3-Zonen-Komfortklimaautomatik	Datenmodul Europa
48 Volt Bordnetz	Dekoreinlagen Aluminium matt gebürstet
6 Zyl.Dieselmotor 3,0L Aggr. 059.P	Diebstahlwarnanlage
6-Zyl.Turbodieselmotor 3,0 L/210 KW V6, TDI Common-Rail Grundmotor ist: T7V/T2P	Dieselmotor
Abgaskonzept, EU6 AP	Digitaler Radioempfang
Ablage- und Gepäckraumpaket	Doppelton-Signalhorn
Abwahl Audi phone box	Dynamiklenkung
Abwicklung Serie	Einbauteile f.6 Zyl.Motor
AdBlue-Tank mit erhöhtem Füllvolumen	Einfüllstutzen-Modul 1 ohne Einsatz
Airbag für Fahrer und Beifahrer mit Beifahrer-Airbag- Deaktivierung	Einparkhilfe plus
Akzentflächen schwarz glänzend	Einstiegsleisten mit Aluminiumeinlegern vorn, beleuchtet, S- Schriftzug
Ambiente-Lichtpaket plus	Elektromechanische Parkbremse
Assistenzpaket Tour	Embleme
Audi active lane assist	Entfall Leistungs-/Technologie-Schriftzug
Audi adaptive cruise control	Erhöh.der Serienkraftstoffstbefüllung
Audi AG	Fahrwerk mit Dämpferregelung
Audi connect Navigation & Infotainment	Fahrzeuge mit besonderen Produktaufwer- tungsmaßnahmen
Audi connect Notruf & Service mit Audi connect Remote & Control	Fahrzeugklassen-Differenzierung-FY0/FYF-
Audi drive select	Federung Standard
Audi pre sense city	Fertigungsablauf Standard
Audi Soundsystem	Folienbeklebung
Audi virtual cockpit plus	Frontscheibe in Wärmeschutz- und Akustikverglasung
Aufkleber/Schilder, englisch-deutsch	Fußgängerschutzmaßnahmen erweitert
Außenspiegel elektrisch einstell-, beheiz- und anklappbar, beidseitig automatisch abblendend, mit Memoryfunkt.	Fußmatten vorn und hinten
Außenspiegel links, asphärisch	Gepäckraumabdeckung
Außenspiegel rechts, asphärisch	Gepäckraumklappe elektrisch öffnend und schließend
Außenspiegelgehäuse in Wagenfarbe	Geschlossener Aufbau
Basis	Gewichtsbereich 8 nur Einbausteuerung keine Bedarfsprognose
Batterie 380A (68Ah)	Gewichtsklasse Vorderachse Gewichtsbereich 15
Bauteilesatz ohne länderspezifische Bauvorschrift	Gurtanlagekontrolle
Becherhalter	Head-up-Display
Betriebserlaubnis Nachtrag	Heckblende (ECE)
Bluetooth-Schnittstelle	Innenspiegel automatisch abblendend, rahmenlos
Bordliteratur in Deutsch	Instrumenteneinsatz, Anzeige in KM/H
Bordwerkzeug (ohne Wagenheber)	Interieur S line
Bremssättel rot lackiert	Kältemittel R1234yf
Businesspaket	Kamerabasierte Verkehrszeichenerkennung
Dachhimmel in Stoff schwarz	Kategorie 0
Dachreling schwarz mit Dachträgererkennung	Kein Selbstabholer
Dachspoiler	Kein Sonderfahrzeug,Standard-Ausführung



Zustandsbericht

- Protokoll der Fahrzeugbewertung -

Berichts-Nr: 10336660
vom: 31.03.2026

Keine Aktionsausführung	Ohne integriertes Mautsystem
Kindersicherheits-Paket	Ohne Kamerasysteme/Umfeldsensorik
Kindersicherung elektrisch betätigt	Ohne Kennzeichenträger vorn
Kindersitzbefestigung ISOFIX für den Beifahrersitz	Ohne Kompensor
Kindersitzbefestigung ISOFIX und Top Tether für die äußeren Fondsitze	Ohne Ladedose
Kofferraumbodenmatte	Ohne Ladekabel Mode 3 für öffentliches Laden (AC)
Komfortmittelarmlehne vorn	Ohne Netzkabel für Haushaltsstecker für das e-tron Ladesystem
Komfortschlüssel mit sensorgesteuerter Gepäckraumtriegelung inklusive Diebstahlwarnanlage	Ohne Netzkabel für Industriestecker für das e-tron Ladesystem
Komfortschlüssel, mit Safelock	Ohne Sitzbelüftung/Massagesitze
Kopfstützen vorn	Ohne Spurwechselassistent
Kraftstoffbehälter mit erhöhtem Füllvolumen	Ohne Systeme für den Fahrzeugzugang
Kraftstoffsystem Diesel	Ohne Trittstufe
Ladeboden	Ohne Vorbereitung für VTS (Vehicle-Tracing System)
Ladekantenschutz aus Edelstahl	Ohne Vorkonditionierung
Ländergruppe A	Ohne Wandhalterung
Landesverkaufsprogramm Deutschland	Ohne Wärmespeicher/Zusatzheizung
Lederlenkrad im 3-Speichen-Design mit Multifunktion plus und Lenkradheizung	Ohne Zündanlaß-Schloß-Sperrsystem, ohne Lenkungssperre
Lendenwirbelstütze pneumatisch einstellbar mit Massagefunktion für die Vordersitze	Ohne zus. Triebwerks-Unterschutz
Lenksäule, axial u. vertikal einstellbar	Ohne zus. Warnleuchten
Linkslenker	OLED-Heckleuchten mit spezifischer Schlusslichtsignatur 1
Matrix LED-Scheinwerfer mit dynamischer Lichtinszenierung und dynamischem Blinklicht	Optikpaket schwarz plus
Matrix LED-Scheinwerfer mit dynamischer Lichtinszenierung und dynamischem Blinklicht	Pedalerie und Fußstütze aus Edelstahl
Matrix LED-Scheinwerfer, OLED-Heckleuchten mit spezifischer Schlusslichtsignatur 1 und Scheinwerfer-Reinigungsanlage	PKW-Ausführung
Mild-Hybrid	Privacy Verglasung (Scheiben abgedunkelt)
Mit connect Paket 2	quattro
Mit Multifunktionskamera	quattro mit selbstsperrendem Mittendifferenzial
Mit spez. Schilder/Aufkleber/ Sicherheitszertifikate für Deutschland	Räder Audi Sport, 5-V-Speichen-Offset, anthrazitschwarz, glanzgedreht, 8,5Jx21, Reifen 255/40 R21
MMI Navigation plus mit MMI touch	Räder der Audi Sport / Quattro GmbH
Nicht Heissland	Räder, 5-Speichen-Dynamik, 7,0Jx19, Winterreifen 235/55 R19
Nichtraucherausführung	Radschrauben Standard
Ohne akustisches Fahrzeug-Warnsystem	Rechtsverkehr
Ohne Belederung	Regionscode " ECE " für Radio
Ohne besondere Karosseriemaßnahmen	Reifen 255/40 R21 102Y xl Rollwiderstandsoptimiert
Ohne Car2X	Reifen ohne Festlegung der Reifenmarke
Ohne Dacheinsatz (Volldach)	Reifendruck-Kontrollanzeige
Ohne Elektromotor (Hybrid)	Reifenreparaturset
Ohne erweitertem Sicherheitssystem	Riemenstartergenerator RSG 48V 110-250 A
Ohne Feuerlöscher	Rücksitzbank plus
Ohne Garagentoröffner	S line
Ohne Gefahrenalarmsystem	Schalt-/Wählhebelknopf
	Scheiben seitlich und hinten in Wärmeschutzverglasung



Zustandsbericht

- Protokoll der Fahrzeugbewertung -

Berichts-Nr: 10336660
vom: 31.03.2026

Scheibenbremsen hinten, 17 Zoll, Bremssättel rot lackiert (ECE)
Scheibenbremsen vorn, 17 Zoll, Bremssättel rot lackiert (ECE)
Scheinwerfer-Reinigungsanlage
Seitenairbags vorn und Kopfairbagsystem
Serienqualität
Serviceanzeige 30000 km oder 1 Jahr (variabel)
Sitzheizung vorn und hinten
Sonnenblende auf Fahrer- und Beifahrerseite
Sonnenschutzrollo manuell für die Türscheiben hinten
spezielles Typschild EU
Sportsitze vorn
Standard
Standard-Klimazonen
Standheizung und -lüftung
Start-Stop-System
Steuerung von Aktionspreisen
Stoff Sequenz/Leder-Kombination
Stoßfänger verstärkt
Tagfahrlicht
tiptronic
Tiptronic
Trägerfrequenz 433,92 bis 434,42 MHz
Transportschutz (Ausf.2)
Trennnetz
Typrüfland Deutschland
Variante Grundausstattung
Verbandmaterial mit Warndreieck und Warnwesten
Vorbereitung für Anhängervorrichtung
Vorbereitung für Functions on Demand
Vordersitze elektrisch einstellbar mit Memory-Funktion für den Fahrersitz
Vordersitze elektrisch einstellbar mit Memory-Funktion für den Fahrersitz und die Außenspiegel



Zustandsbericht

- Protokoll der Fahrzeugbewertung -

Berichts-Nr: 10336660
vom: 31.03.2026

» Bereifung

MONTIERTE BEREIFUNG

Hersteller	Ort	Position	Typ	Felge	Dimension	Profiltiefe
Continental	Vorne	Links	Sommer	Aluminium	255/40 R 21 102 Y	5,0 mm
Continental	Vorne	Rechts	Sommer	Aluminium	255/40 R 21 102 Y	5,0 mm
Continental	Hinten	Links	Sommer	Aluminium	255/40 R 21 102 Y	6,0 mm
Continental	Hinten	Rechts	Sommer	Aluminium	255/40 R 21 102 Y	6,0 mm

Reifen zulässig: Ja

Reifen verkehrssicher: Ja

ZUSÄTZLICHE BEREIFUNG

Hersteller	Ort	Position	Typ	Felge	Dimension	Profiltiefe
Pirelli			Winter	Aluminium	235/55 R 19 101 H	7,0 mm
Pirelli			Winter	Aluminium	235/55 R 19 101 H	7,0 mm
Pirelli			Winter	Aluminium	235/55 R 19 101 H	7,0 mm
Pirelli			Winter	Aluminium	235/55 R 19 101 H	7,0 mm

Reifen zulässig: Ja

Reifen verkehrssicher: Ja

ERSATZ-/NOTRAD & ZUBEHÖR

Bordwerkzeug vorhanden: Ja

Tirefit vorhanden: Ja

Tirefit Ablaufdatum: 09.2026

Kompressor vorhanden: Ja



Zustandsbericht

- Protokoll der Fahrzeugbewertung -

Berichts-Nr: 10336660
vom: 31.03.2026

» Wertmindernde Faktoren

Nr	Bauteil	Schadensbeschreibung	Reparaturempfehlung
1	Motorhaube	Steinschlag	Lackieren
2	Seitenwand hinten links	Delle(n) und Kratzer	Instandsetzen + lackieren
3	Sitze	Beschädigt	Ersetzen
4	Stoßfänger hinten	Kratzer	Lackieren
5	Vorbereitungszeit Karosserie	Lack Vorbereitung	Ausführen
6	C-Säule links	Kratzer	Smart Repair
7	Seitenwand hinten rechts	Delle(n)	Kaltdrücken

» Gebrauchsspuren

Nr	Bauteil	Schadensbeschreibung	Reparaturempfehlung
1	Außenspiegel Gehäuse rechts	Kratzer	Akzeptabel (Gebrauchsspur)
2	Kotflügel vorne rechts	Delle(n)	Akzeptabel (Gebrauchsspur)
3	Türverkleidung Zierleiste vorne links	Kratzer	Akzeptabel (Gebrauchsspur)
4	Türverkleidung Zierleiste hinten rechts	Kratzer	Akzeptabel (Gebrauchsspur)
5	Türverkleidung Zierleiste vorne rechts	Kratzer	Akzeptabel (Gebrauchsspur)
6	Windschutzscheibe	Steinschlag	Akzeptabel (Gebrauchsspur)
7	Stoßfänger vorne	Steinschlag	Akzeptabel (Gebrauchsspur)
8	Türverkleidung Zierleiste hinten links	Kratzer	Akzeptabel (Gebrauchsspur)
9	Instrumententafel	Kratzer	Akzeptabel (Gebrauchsspur)
10	Mittelkonsole	Kratzer	Akzeptabel (Gebrauchsspur)
11	Mittelarmlehne vorne	Kratzer	Akzeptabel (Gebrauchsspur)
12	Kotflügel vorne links	Delle(n)	Akzeptabel (Gebrauchsspur)

» Fehlteile

Nr	Bauteil	Schadensbeschreibung	Reparaturempfehlung
1	Motorhaube Dämmmatte	Fehlt	Ersetzen
2	Innenraum	Fehlt	Ersetzen



Zustandsbericht

- Protokoll der Fahrzeugbewertung -

Berichts-Nr: 10336660
vom: 31.03.2026

» Merkantile Wertminderung

Unfallfahrzeug:	Ja
Vorschäden bekannt:	Ja
Vorschäden feststellbar:	Ja
Nachlackierungen vorhanden:	Ja
Nachlackierungen professionell ausgeführt:	Ja
Lackschichtdickenmessung durchgeführt:	Ja - mit Auffälligkeiten/Abweichungen

Nr	Bauteil	Schadensbeschreibung	Reparaturstatus	Reparaturkosten
1	Andere	Haftpflichtschaden		€ 13.013,78
2	Andere	Vollkaskoschaden		€ 8.100,00
Summe (ohne MwSt.):				€ 21.113,78

ERGEBNISSE DER LACKSCHICHTDICKENMESSUNG

Bauteil	Lack (µm)
Lackschichtdicke Kotflügel vorne links (µm)	180,0
Lackschichtdicke Motorhaube (µm)	283,0

Pro Bauteil wurden mindestens 3 Messungen durchgeführt.



Zustandsbericht

Berichts-Nr: 10336660
vom: 31.03.2026

- Protokoll der Fahrzeugbewertung -

» Hinweise zum Zustandsbericht

Angaben zum Auftrag und zum Bewertungsumfang:

Es wurde der Auftrag erteilt, einen Zustandsbericht über das beschriebene Fahrzeug zu erstellen.

Die Fahrzeugzustandsbewertung erfolgte auftragsgemäß auf Basis der vom Auftraggeber vorgegebenen Standards für Fahrzeugbewertungen. Die Feststellungen im Einzelfall trifft der Sachverständige aufgrund eigener Sachkunde und nach eigenem sachverständigen Ermessen.

Fahrzeug-Identifizierung:

WAUZZZFY6N2039408

FIN abgelesen und stimmt mit Unterlagen überein

Allgemeinzustand:

Gepflegter Allgemeinzustand

Besichtigungsbedingungen:

Ausreichend

Hebebühne/Hubmittel benutzt:

Ja

Motorenlauf durchgeführt:

Ja

Fahrprobe durchgeführt:

Nein



Zustandsbericht

- Protokoll der Fahrzeugbewertung -

Berichts-Nr: 10336660
vom: 31.03.2026

» Sonstige Bemerkungen

Vorliegendes Exemplar wurde auf elektronischem Wege erzeugt. Es ist ohne Originalunterschrift gültig.

Zusätzliche Hinweise zum Zustandsbericht:

(31.03.2026 12:08) Vorbehaltlich Fehlerspeicher auslesen, Kostenausweitungen, Nachbelastungen möglich.



Zustandsbericht

- Protokoll der Fahrzeugbewertung -

Berichts-Nr: 10336660
vom: 31.03.2026

» Ansichtsfotos



Fahrzeugansicht - diagonal vorne links



Fahrzeugansicht - diagonal vorne rechts



Fahrzeugansicht - diagonal hinten links



Fahrzeugansicht - diagonal hinten rechts



Innenraum - Cockpit mit Laufleistung



Equipment - Bordwerkzeug



Seitenansicht - Schweller links



Seitenansicht - Schweller rechts



Fahrzeug - Typenschild/Fahrgestellnummer

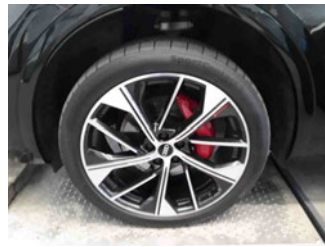

Räder - Rad montiert vorne links



Räder - Rad montiert vorne rechts



Räder - Rad montiert hinten links



Räder - Rad montiert hinten rechts



Räder - Rad beiliegend #1



Räder - Rad beiliegend #2



Räder - Rad beiliegend #3



Zustandsbericht

- Protokoll der Fahrzeugbewertung -

Berichts-Nr: 10336660
vom: 31.03.2026



Räder - Rad beiliegend #4



Innenraum - Mittelkonsole



Fahrzeug - Motorraum offen



Equipment - Boardmappe/
Securitybag



Innenraum - Kofferraum

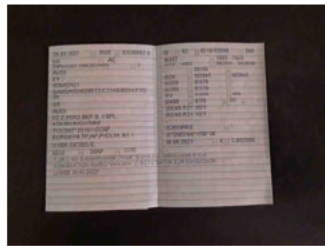

Fahrzeug - abgegebene ZB1



Lackstärke Motorhaube



Lackstärke Kotflügel vorne links



Fahrzeug - Serviceunterlagen /
Wartungsnachweis

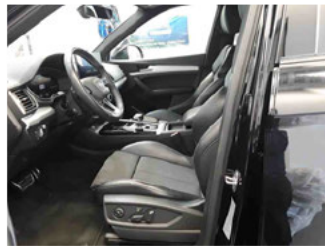

Innenraum - vorne

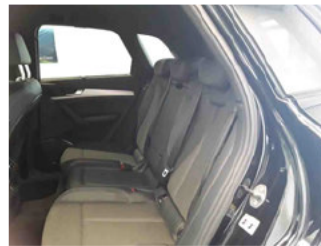

Innenraum - hinten



Räder - Haltbarkeitsdatum
Tirefit



Unterbodenscan



Innenraum -
Navigationsgerät/Radio

» Beschädigungsfotos

WERTMINDERNDE FAKTOREN

1 - Motorhaube - Steinschlag - Lackieren

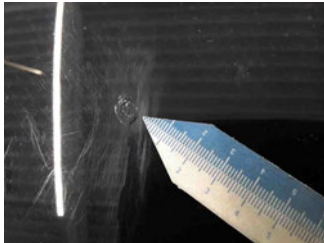

2 - Seitenwand hinten links - Delle(n) und Kratzer - Instandsetzen + lackieren



3 - Sitze - Beschädigt - Ersetzen

Kommentar

Lehnenrahmen links und rechts verkratzt , verschürft.

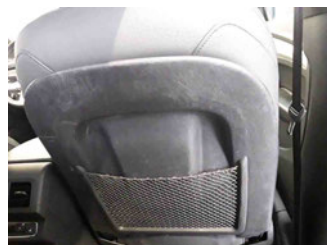
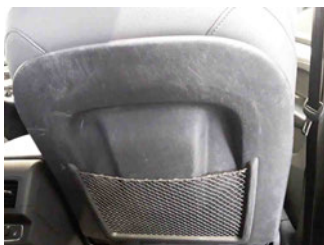

4 - Stoßfänger hinten - Kratzer - Lackieren



5 - Vorbereitungszeit Karosserie - Lack Vorbereitung - Ausführen

6 - C-Säule links - Kratzer - Smart Repair



7 - Seitenwand hinten rechts - Delle(n) - Kaltdrücken



GEBRAUCHSSPUREN

1 - Außenspiegel Gehäuse rechts - Kratzer - Akzeptabel (Gebrauchsspur)



2 - Kotflügel vorne rechts - Delle(n) - Akzeptabel (Gebrauchsspur)



3 - Türverkleidung Zierleiste vorne links - Kratzer - Akzeptabel (Gebrauchsspur)





Zustandsbericht

- Protokoll der Fahrzeugbewertung -

Berichts-Nr: 10336660
vom: 31.03.2026

4 - Türverkleidung Zierleiste hinten rechts - Kratzer - Akzeptabel (Gebrauchsspur)



5 - Türverkleidung Zierleiste vorne rechts - Kratzer - Akzeptabel (Gebrauchsspur)



6 - Windschutzscheibe - Steinschlag - Akzeptabel (Gebrauchsspur)

Kommentar	Oberflächenabplatzer
-----------	----------------------



7 - Stoßfänger vorne - Steinschlag - Akzeptabel (Gebrauchsspur)



8 - Türverkleidung Zierleiste hinten links - Kratzer - Akzeptabel (Gebrauchsspur)





Zustandsbericht

- Protokoll der Fahrzeugbewertung -

Berichts-Nr: 10336660
vom: 31.03.2026

9 - Instrumententafel - Kratzer - Akzeptabel (Gebrauchsspur)



10 - Mittelkonsole - Kratzer - Akzeptabel (Gebrauchsspur)



11 - Mittelarmlehne vorne - Kratzer - Akzeptabel (Gebrauchsspur)



12 - Kotflügel vorne links - Delle(n) - Akzeptabel (Gebrauchsspur)



FEHLTEILE

1 - Motorhaube Dämmmatte - Fehlt - Ersetzen





Zustandsbericht

- Protokoll der Fahrzeugbewertung -

Berichts-Nr: 10336660
vom: 31.03.2026

2 - Innenraum - Fehlt - Ersetzen

Kommentar

Isofix Abdeckungen.

