

INFORME CONTROL VEHÍCULO



17 de marzo de 2026

Nº Expediente: 3426366089

Nº Revisión: WTWS_613660

Página: 1 de 1

| DATOS DEL VEHÍCULO | | | |
|--------------------|------------|------------|-------------------|
| MATRÍCULA: | 9839-LMS | Nº CHASIS: | WBA71AC0503N17643 |
| KILOMETROS: | 102367 | MARCA: | BMW |
| F. PERITACIÓN: | 15/03/2026 | MODELO: | X1 SDRIVE18D |
| Seguro: | SI | | |

| DATOS DE LA INSTALACIÓN | | | |
|-------------------------|---------------------------------------|-------------------|------------|
| INSTALACIÓN: | CAMPA CEVA MEJORADA PROFESIONAL | FECHA DE ENTRADA: | 15/03/2026 |
| DIRECCIÓN: | Antigua carretera de san Fernando, km | PERSONA CONTACTO: | WTWS_6053 |
| LOCALIDAD: | MEJORADA DEL CAMPO | TELÉFONO/E-MAIL: | - |

| VERIFICACIÓN DE ELEMENTOS | | | | | |
|---------------------------|----|-----------------------------|----|---------------------------|----|
| Nº LLAVES: | 2 | KIT ANTIPIÑAZOS: | SI | RUEDA REPUESTO: | NO |
| LIBRO MANTENIMIENTO: | NO | Navegador GPS: | | GPS INTEGRADO | |
| Neumático RunFlat: | NO | Vehículo eléctrico híbrido: | NO | Falta Cable carga Rápida: | NO |
| Falta Cable 220/230: | NO | Neumático Invierno: | NO | | |

| PERSONALIZACIÓN DEL VEHÍCULO |
|--------------------------------|
| I VEHÍCULO SIN PERSONALIZACIÓN |

| RESUMEN DE LA VALORACIÓN PERICIAL | |
|-----------------------------------|------------------|
| Concepto | Importe |
| Daños Generales | 1086,81 € |
| Daños Interiores | 0 € |
| Total Valoración | 1086,81 € |

| VALORACIÓN ELEMENTOS DE INTERIOR | | | | | | |
|--|--------|-------------|----------|---------------|-----------|---------------|
| Referencia | Código | Descripción | Unidades | Precio Unidad | Descuento | Importe Total |
| No existen elementos de interior en la valoración de daños | | | | | | |

| OBSERVACIONES |
|---------------|
| |

| | | | | | |
|-------------------------|---|-----------------------|-------------------------|---------------|----------|
| Nº Valoración | CMA_613660 | Marca - Modelo | BMW X1 (F48) 5P (19-22) | | |
| Fecha Alta | 17/03/2026 20:47:02 | CUM | BM04402 | Origen | VinQuery |
| F.Cálculo/Modif. | 17/03/2026 20:49:46 | Matrícula | 9839-LMS | | |
| Código Usuario | CLAIMS MANAGEMENT ADMINISTRATOR, S.L. - USUCAMPA - GTESTIMATE | VIN | WBA71AC0503N17643 | | |

Atributos de la Valoración

| | | | |
|--------|---------|------------|-------------|
| Estado | Abierta | Referencia | WTWS_613660 |
|--------|---------|------------|-------------|

Atributos vehículo

| | |
|----------------------------|---------|
| Código color de fabricante | 475 |
| Kilómetros | 102.367 |

Equipamiento

VIN Query

| | |
|---|--|
| TAPICERIA/LINEA INT TAPICERIA TELA GRID - TRIM-EG | INSTRUMENTACION PUERTAS PORTON TRASERO ACCIONAMIENTO AUTOMATICO - 316 |
| SEGURIDAD RETROVISOR INTERIOR ANTIDESLUMBRANTE AUTOMATICO - 431 | SEGURIDAD DESACTIVACION AIRBAG ACOMPAÑANTE - 5DA |
| TODO TERRENO 5 PUERTAS - SAV | TURBO-DIESEL 1995CC 110KW (150) - 71AC |
| PROGRAMA DE VENTAS ESPECIFICACION EUROPEA - 230 | MANUAL 6 VELOCIDADES |
| ADAS ASISTENTE DE APARCAMIENTO - 5DP | ADAS ACTIVE GUARD - 5AV |
| ADAS REGULADOR VELOCIDAD CON FUNCION FRENADO - 544 | ADAS CONTROL DISTANCIA APARCAMIENTO DL/TR - 508 |
| NEUMATICOS KIT INFLADO NEUMATICOS - 2VC | NEUMATICOS 225/55 R17 ..W |
| LLANTAS ALE 7.5JX17" RADIOS EN V ESTILO 560 - 23E | INTERVALOS INTERVALO INSPECCION 25000 KM/15500 MILLAS - 8KB |
| ANTIPOLUCION KIT REDUCCION CO2 - 1CB | CLIMATIZACIÓN FREON R1234YF - 8R9 |
| CLIMATIZACIÓN CLIMATIZADOR - 534 | VOLANTE Y MANDOS VOLANTE MULTIFUNCION - 249 |
| VOLANTE Y MANDOS VOLANTE DEPORTIVO EN CUERO - 255 | AUDIO/MULTIMEDIA SISTEMA LLAMADA EMERGENCIA INTELIGENTE - 6AC |
| AUDIO/MULTIMEDIA SERVICIO CONNECTED DRIVE - 6AK | AUDIO/MULTIMEDIA TELESERVICIOS - 6AE |
| AUDIO/MULTIMEDIA NAVEGADOR - 6UN | AUDIO/MULTIMEDIA RECEPCION DIGITAL RADIO - 654 |
| TAPICERIA/LINEA INT ANTHRACITE - COLINT-AT | TAPICERIA/LINEA INT TAPICERIA TELA GRID - ANTHRAZIT - EGAT |
| INSTRUMENTACION CONSOLA REPOSABRAZOS CON PORTAOBJETOS - 473 | INSTRUMENTACION CONSOLA SISTEMA CONTROL PRESION NEUMATICOS - 2VB |
| INSTRUMENTACION CONSOLA CUADRO INSTR CUENTA KM - 548 | ACCESORIOS MOLDURAS OXIDSILVER OSCURO MATE CON PERFIL SCHWARZ BRILLO INTENSO - 4FS |
| ACCESORIOS ALFOMBRILLAS VELOURS - 423 | ACCESORIOS PACK COMPARTIMENTOS - 493 |
| TECHO BARRAS PORTAEQUIPAJES NEGRO MATE - 3AA | COLOR EXTERIOR SAPHIRSCHWARZ - COLEXT-475 |
| LUCES FAROS ANTINEBLA LED - 5A1 | LUCES FAROS LEDS - 5A2 |
| ADAS PROTECCION PEATONES ACTIVA - 8TF | CRISTALES LUNAS LAT Y TR TINTADAS - 420 |
| Automático | INTERVALOS SERVICIO INSPECCION KILOMETROS |
| ESPAÑA ESPAÑA | |

Piezas

| Código | Descripción | Uds. | Precio(€) | I/D | I/D% | Total(€) |
|-------------|-----------------------------|------|-----------|-----|------|----------|
| 51317350597 | Luna parabrisas | 1,00 | 627,49 | | | 627,49 |
| 51317350589 | Moldura sup luna parabrisas | 1,00 | 24,77 | | | 24,77 |

Mano de obra

| Código | Descripción | Uds. | Precio(€) | I/D | I/D% | Total(€) |
|------------|---|--------|-----------|-----|------|----------|
| T2 5131511 | Sustituir Luna parabrisas | 1,83 h | 25,00 | | | 45,75 |
| I 5113615 | Desmontar y montar Rejilla torpedo | | | | | |
| I 5116563 | Desmontar y montar Retrovisor interior | | | | | |
| I 5131530 | Desmontar y montar Moldura iz luna parabrisas | | | | | |
| I 5131530 | Desmontar y montar Moldura dr luna parabrisas | | | | | |
| I 5143701 | Desmontar y montar Guarnecido superior pilar A iz | | | | | |

| | | | | | |
|------------------|---|----------------|-------------------------|--------|----------|
| Nº Valoración | CMA_613660 | Marca - Modelo | BMW X1 (F48) 5P (19-22) | | |
| Fecha Alta | 17/03/2026 20:47:02 | CUM | BM04402 | Origen | VinQuery |
| F.Cálculo/Modif. | 17/03/2026 20:49:46 | Matrícula | 9839-LMS | | |
| Código Usuario | CLAIMS MANAGEMENT ADMINISTRATOR, S.L. - USUCAMPA - GTESTIMATE | VIN | WBA71AC0503N17643 | | |

Mano de obra

| | Código | Descripción | Uds. | Precio(€) | I/D | I/D% | Total(€) |
|----|----------|---|--------|-----------|-----|------|----------|
| I | 5143701 | Desmontar y montar Guarnecido superior pilar A dr | | | | | |
| I | 6651530 | Desmontar y montar Cámara dl luna parabrisas | | | | | |
| NI | 6135994 | Suplemento para mod con sensor de lluvia o luz | | | | | |
| NI | 6651990 | Suplemento para mod con cámara multifuncional | | | | | |
| NI | TC2 | Puesta a disposición del vehículo | | | | | |
| T2 | GtT7101L | Reparar Aleta dl iz | 0,10 h | 25,00 | | | 2,50 |
| T2 | GtT7401L | Reparar Puerta dl iz | 0,10 h | 25,00 | | | 2,50 |
| T2 | GtTRC005 | Reparar llanta DD aluminio | 0,00 h | 0,00 | | | 45,00 |
| T2 | 6135994 | Suplemento para mod con sensor de lluvia o luz | 0,08 h | 25,00 | | | 2,00 |
| + | 5131511 | Sustituir Luna parabrisas | | | | | |
| T2 | 6651990 | Suplemento para mod con cámara multifuncional | 0,33 h | 25,00 | | | 8,25 |
| + | 5131511 | Sustituir Luna parabrisas | | | | | |
| I | 6651525 | Ajustar Cámara dl luna parabrisas | | | | | |
| T2 | GtTRC004 | Reparar llanta aluminio DI | 0,00 h | 0,00 | | | 45,00 |
| T2 | TC2 | Puesta a disposición del vehículo | 0,17 h | 25,00 | | | 4,25 |
| + | 5131511 | Sustituir Luna parabrisas | | | | | |

Pintura

| | Código | Descripción | Uds. | Precio(€) | I/D | I/D% | Total(€) |
|--|----------|--|------|-----------|-----|------|----------|
| | CHAPA | | | | | | |
| | GtP7101L | Aleta dl iz Reparación (S=1) (L=0) | | | | | |
| | GtP7401L | Puerta dl iz Reparación (S=1) (L=0) | | | | | |
| | GtP7801L | Puerta tr iz Reparación (S=0) (L=0) | | | | | |
| | GtP70010 | Capó dl Reparación (S=0) (L=0) | | | | | |
| | GtP84010 | Portón tr Reparación (S=0) (L=0) (50%) | | | | | |
| | PLASTICO | | | | | | |
| | GtP81250 | Moldura paragolpes tr Reparación (S=0) (L=0) Texturado Completo | | | | | |
| | GtP69050 | Paragolpes dl Reparación (S=0) (L=0) Color Carrocería Completo | | | | | |
| | GtP81050 | Paragolpes tr Reparación (S=0) (L=0) Color Carrocería Completo | | | | | |
| | GtP81200 | Spoiler paragolpes tr Reparación (S=0) (L=0) Color Carrocería Completo | | | | | |

| | | | | | |
|------------------|---|----------------|-------------------------|--------|----------|
| Nº Valoración | CMA_613660 | Marca - Modelo | BMW X1 (F48) 5P (19-22) | | |
| Fecha Alta | 17/03/2026 20:47:02 | CUM | BM04402 | Origen | VinQuery |
| F.Cálculo/Modif. | 17/03/2026 20:49:46 | Matrícula | 9839-LMS | | |
| Código Usuario | CLAIMS MANAGEMENT ADMINISTRATOR, S.L. - USUCAMPA - GTESTIMATE | VIN | WBA71AC0503N17643 | | |

Resumen

| Piezas | | Mano de obra | | Pintura | |
|----------------------------------|------------|----------------------------------|----------|---------------------------------------|----------|
| Fecha tarifa | 04/03/2026 | Total I/D MO | 0,00 € | Total I/D MO Pintura | 0,00 € |
| Total I/D Piezas | 0,00 € | Subtotal Importe MO | 90,00 € | Subtotal Importe MO | 0,00 € |
| Subtotal | 652,26 € | Subtotal Horas MO | 65,25 € | Subtotal Horas MO | 175,00 € |
| Pequeño Material (0,00%) | 0,00 € | Total sin descuentos (2,61 h) | 155,25 € | Subtotal M.O. (7,00 h) | 175,00 € |
| Material anticorrosivo | 0,00 € | Descuento sobre total MO (0,00%) | 0,00 € | Descuento sobre MO (0,00%) | 0,00 € |
| Material pintado de bajos | 0,00 € | Total | 155,25 € | Total mano de obra | 175,00 € |
| Coste envío recambios | 0,00 € | | | Total I/D Material Pintura | 0,00 € |
| Total sin descuentos | 652,26 € | | | Subtotal material | 299,98 € |
| Dto. sobre total piezas (30,00%) | 195,68 € | | | Dto. sobre material (0,00%) | 0,00 € |
| Total | 456,58 € | | | Total del material | 299,98 € |
| | | | | Total sin descuentos | 474,98 € |
| | | | | Descuento sobre total Pintura (0,00%) | 0,00 € |
| | | | | Total | 474,98 € |

Sistema de pintura: Centro Zaragoza
Tipo de pintura: Bicapa Perlado

Nº colores 1

| Total | | | | | |
|-----------------------|--------|--------------------|------------|--------------------------------|-------------------|
| Fijo franquicia | 0,00 € | Total piezas | 456,58 € | Dto. sobre el total (0,00%) | 0,00 € |
| Porcentaje franquicia | 0,00% | Total mano de obra | 155,25 € | Total Tasas reciclado residuos | 0,00 € |
| Val. max. franquicia | 0,00 € | Total pintura | 474,98 € | Base del impuesto | 1.086,81 € |
| Val. min. franquicia | 0,00 € | SubTotal | 1.086,81 € | IVA (21%) | 228,23 € |
| Total Franquicia | 0,00 € | Total Varios | 0,00 € | Total sin franquicia | 1.315,04 € |
| | | | | Total | 1.315,04 € |

Sistema de pintura Centro Zaragoza. Coste de materiales basado en los distintos precios comunicados por los fabricantes, estando sujeto a negociación y acuerdo particular.

NOTAS  Manual  No Actualizada  Sin Precio  Documentado por GT Motive  Pieza pre pintada
± Aproximada | Incluida NI No Incluida C Condicionada por + Lanzada por - Solapada por

Reportaje Fotográfico

| | | | | | |
|-------------------------|---|-----------------------|-------------------------|---------------|----------|
| Nº Valoración | CMA_613660 | Marca - Modelo | BMW X1 (F48) 5P (19-22) | | |
| Fecha Alta | 17/03/2026 20:47:02 | CUM | BM04402 | Origen | VinQuery |
| F.Cálculo/Modif. | 17/03/2026 20:49:46 | Matrícula | 9839-LMS | | |
| Código Usuario | CLAIMS MANAGEMENT ADMINISTRATOR, S.L. - USUCAMPA - GTESTIMATE | VIN | WBA71AC0503N17643 | | |

Equipamiento

VIN Query

| | |
|---|--|
| TAPICERIA/LINEA INT TAPICERIA TELA GRID - TRIM-EG | INSTRUMENTACION PUERTAS PORTON TRASERO ACCIONAMIENTO AUTOMATICO - 316 |
| SEGURIDAD RETROVISOR INTERIOR ANTIDESLUMBRANTE AUTOMATICO - 431 | SEGURIDAD DESACTIVACION AIRBAG ACOMPAÑANTE - 5DA |
| TODO TERRENO 5 PUERTAS - SAV | TURBO-DIESEL 1995CC 110KW (150) - 71AC |
| PROGRAMA DE VENTAS ESPECIFICACION EUROPEA - 230 | MANUAL 6 VELOCIDADES |
| ADAS ASISTENTE DE APARCAMIENTO - 5DP | ADAS ACTIVE GUARD - 5AV |
| ADAS REGULADOR VELOCIDAD CON FUNCION FRENADO - 544 | ADAS CONTROL DISTANCIA APARCAMIENTO DL/TR - 508 |
| NEUMATICOS KIT INFLADO NEUMATICOS - 2VC | NEUMATICOS 225/55 R17 ..W |
| LLANTAS ALE 7.5JX17" RADIOS EN V ESTILO 560 - 23E | INTERVALOS INTERVALO INSPECCION 25000 KM/15500 MILLAS - 8KB |
| ANTIPOLUCION KIT REDUCCION CO2 - 1CB | CLIMATIZACIÓN FREON R1234YF - 8R9 |
| CLIMATIZACIÓN CLIMATIZADOR - 534 | VOLANTE Y MANDOS VOLANTE MULTIFUNCION - 249 |
| VOLANTE Y MANDOS VOLANTE DEPORTIVO EN CUERO - 255 | AUDIO/MULTIMEDIA SISTEMA LLAMADA EMERGENCIA INTELIGENTE - 6AC |
| AUDIO/MULTIMEDIA SERVICIO CONNECTED DRIVE - 6AK | AUDIO/MULTIMEDIA TELESERVICIOS - 6AE |
| AUDIO/MULTIMEDIA NAVEGADOR - 6UN | AUDIO/MULTIMEDIA RECEPCION DIGITAL RADIO - 654 |
| TAPICERIA/LINEA INT ANTHRACITE - COLINT-AT | TAPICERIA/LINEA INT TAPICERIA TELA GRID - ANTHRAZIT - EGAT |
| INSTRUMENTACION CONSOLA REPOSABRAZOS CON PORTAOBJETOS - 473 | INSTRUMENTACION CONSOLA SISTEMA CONTROL PRESION NEUMATICOS - 2VB |
| INSTRUMENTACION CONSOLA CUADRO INSTR CUENTA KM - 548 | ACCESORIOS MOLDURAS OXIDSILVER OSCURO MATE CON PERFIL SCHWARZ BRILLO INTENSO - 4FS |
| ACCESORIOS ALFOMBRILLAS VELOURS - 423 | ACCESORIOS PACK COMPARTIMENTOS - 493 |
| TECHO BARRAS PORTAEQUIPAJES NEGRO MATE - 3AA | COLOR EXTERIOR SAPHIRSCHWARZ - COLEXT-475 |
| LUCES FAROS ANTINEBLA LED - 5A1 | LUCES FAROS LEDS - 5A2 |
| ADAS PROTECCION PEATONES ACTIVA - 8TF | CRISTALES LUNAS LAT Y TR TINTADAS - 420 |
| Automático | INTERVALOS SERVICIO INSPECCION KILOMETROS |
| ESPAÑA ESPAÑA | |



Reportaje Fotográfico

| | | | | | |
|------------------|---|----------------|-------------------------|--------|----------|
| Nº Valoración | CMA_613660 | Marca - Modelo | BMW X1 (F48) 5P (19-22) | | |
| Fecha Alta | 17/03/2026 20:47:02 | CUM | BM04402 | Origen | VinQuery |
| F.Cálculo/Modif. | 17/03/2026 20:49:46 | Matrícula | 9839-LMS | | |
| Código Usuario | CLAIMS MANAGEMENT ADMINISTRATOR, S.L. - USUCAMPA - GTESTIMATE | VIN | WBA71AC0503N17643 | | |

20260313_155626.jpg

20260313_155656.jpg



20260313_155711.jpg

20260313_155739.jpg

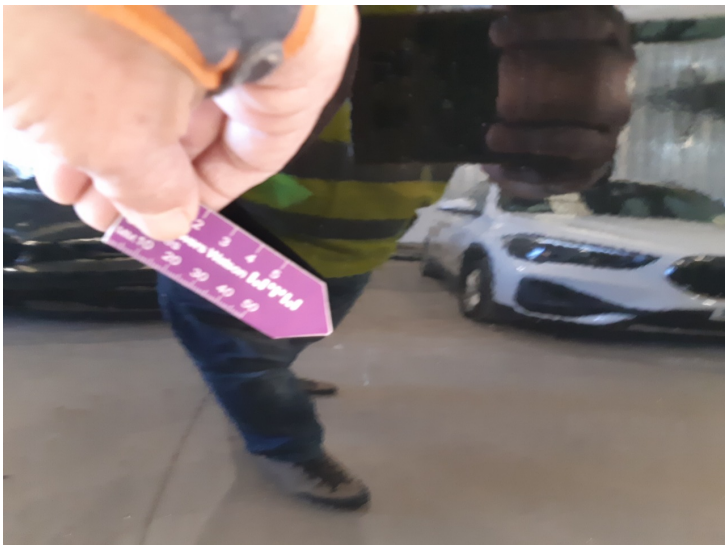

20260313_155715.jpg

20260313_155803.jpg

Reportaje Fotográfico

| | | | | | |
|------------------|---|----------------|-------------------------|--------|----------|
| Nº Valoración | CMA_613660 | Marca - Modelo | BMW X1 (F48) 5P (19-22) | | |
| Fecha Alta | 17/03/2026 20:47:02 | CUM | BM04402 | Origen | VinQuery |
| F.Cálculo/Modif. | 17/03/2026 20:49:46 | Matrícula | 9839-LMS | | |
| Código Usuario | CLAIMS MANAGEMENT ADMINISTRATOR, S.L. - USUCAMPA - GTESTIMATE | VIN | WBA71AC0503N17643 | | |



20260313_155740.jpg



20260313_155654.jpg



20260313_155700.jpg



20260313_155819.jpg

Reportaje Fotográfico

| | | | | | |
|-------------------------|---|-----------------------|-------------------------|---------------|----------|
| Nº Valoración | CMA_613660 | Marca - Modelo | BMW X1 (F48) 5P (19-22) | | |
| Fecha Alta | 17/03/2026 20:47:02 | CUM | BM04402 | Origen | VinQuery |
| F.Cálculo/Modif. | 17/03/2026 20:49:46 | Matrícula | 9839-LMS | | |
| Código Usuario | CLAIMS MANAGEMENT ADMINISTRATOR, S.L. - USUCAMPA - GTESTIMATE | VIN | WBA71AC0503N17643 | | |



20260313_155814.jpg



20260313_155823.jpg



20260313_155751.jpg



20260313_155828.jpg

Reportaje Fotográfico

| | | | | | |
|-------------------------|---|-----------------------|-------------------------|---------------|----------|
| Nº Valoración | CMA_613660 | Marca - Modelo | BMW X1 (F48) 5P (19-22) | | |
| Fecha Alta | 17/03/2026 20:47:02 | CUM | BM04402 | Origen | VinQuery |
| F.Cálculo/Modif. | 17/03/2026 20:49:46 | Matrícula | 9839-LMS | | |
| Código Usuario | CLAIMS MANAGEMENT ADMINISTRATOR, S.L. - USUCAMPA - GTESTIMATE | VIN | WBA71AC0503N17643 | | |



20260313_155908.jpg

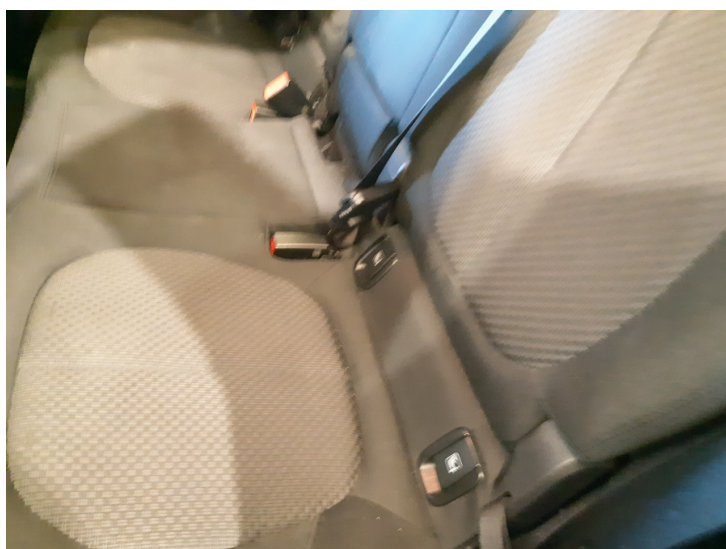

20260313_155826.jpg



20260313_155909.jpg



20260313_155923.jpg

Reportaje Fotográfico

| | | | | | |
|------------------|---|----------------|-------------------------|--------|----------|
| Nº Valoración | CMA_613660 | Marca - Modelo | BMW X1 (F48) 5P (19-22) | | |
| Fecha Alta | 17/03/2026 20:47:02 | CUM | BM04402 | Origen | VinQuery |
| F.Cálculo/Modif. | 17/03/2026 20:49:46 | Matrícula | 9839-LMS | | |
| Código Usuario | CLAIMS MANAGEMENT ADMINISTRATOR, S.L. - USUCAMPA - GTESTIMATE | VIN | WBA71AC0503N17643 | | |



20260313_155916.jpg



20260313_155933.jpg



20260313_155934.jpg



20260313_160014.jpg

Reportaje Fotográfico

| | | | | | |
|------------------|---|----------------|-------------------------|--------|----------|
| Nº Valoración | CMA_613660 | Marca - Modelo | BMW X1 (F48) 5P (19-22) | | |
| Fecha Alta | 17/03/2026 20:47:02 | CUM | BM04402 | Origen | VinQuery |
| F.Cálculo/Modif. | 17/03/2026 20:49:46 | Matrícula | 9839-LMS | | |
| Código Usuario | CLAIMS MANAGEMENT ADMINISTRATOR, S.L. - USUCAMPA - GTESTIMATE | VIN | WBA71AC0503N17643 | | |



20260313_160012.jpg



20260313_160220.jpg



20260313_155650.jpg



20260313_155640.jpg

Reportaje Fotográfico

| | | | | | |
|-------------------------|---|-----------------------|-------------------------|---------------|----------|
| Nº Valoración | CMA_613660 | Marca - Modelo | BMW X1 (F48) 5P (19-22) | | |
| Fecha Alta | 17/03/2026 20:47:02 | CUM | BM04402 | Origen | VinQuery |
| F.Cálculo/Modif. | 17/03/2026 20:49:46 | Matrícula | 9839-LMS | | |
| Código Usuario | CLAIMS MANAGEMENT ADMINISTRATOR, S.L. - USUCAMPA - GTESTIMATE | VIN | WBA71AC0503N17643 | | |



20260313_155707.jpg



20260313_155719.jpg

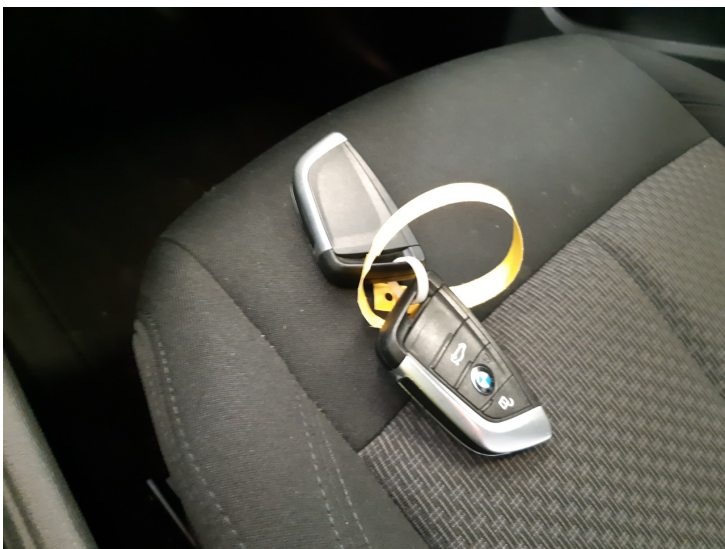

20260313_155729.jpg



20260313_155826(0).jpg

Reportaje Fotográfico

| | | | | | |
|-------------------------|---|-----------------------|-------------------------|---------------|----------|
| Nº Valoración | CMA_613660 | Marca - Modelo | BMW X1 (F48) 5P (19-22) | | |
| Fecha Alta | 17/03/2026 20:47:02 | CUM | BM04402 | Origen | VinQuery |
| F.Cálculo/Modif. | 17/03/2026 20:49:46 | Matrícula | 9839-LMS | | |
| Código Usuario | CLAIMS MANAGEMENT ADMINISTRATOR, S.L. - USUCAMPA - GTESTIMATE | VIN | WBA71AC0503N17643 | | |

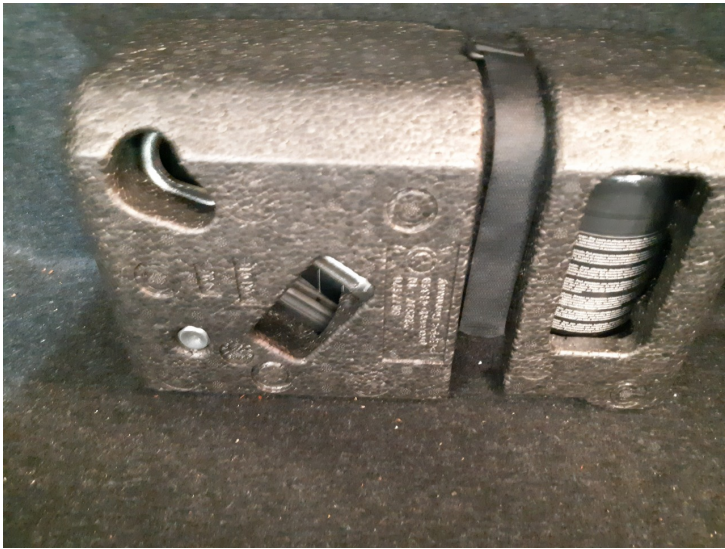

20260313_155946.jpg



20260313_160021.jpg