

REPORT ISPEZIONE VEICOLO

Anteprima

Numero Ordine

1002454387

Telaio

WAUZZZF3XN1105761



Anteriore sinistra 3/4



Posteriore destra 3/4



Interni lato guida

Dati del Veicolo

Marca e Modello

Q3 1.5 35 electric/TFSI 110kW 7-speed S tronic 4 doors

Conforme alla circolazione

SI

Categoria del veicolo

Autovettura

Tipo di veicolo

SUV

Data di immatricolazione

13/04/2022

Colore interno

Grigio

Colore esterno

Nero

Colore del tetto

Nero

Chilometraggio

103395

Tipo di motorizzazione

Ibrido Benzina

Sistemi di trazione

Trazione anteriore

Numero di porte

5

Numero di posti

5

Cambio

Automatico

Numero di chiavi

2

Numero di cilindri

4

Numero di marce

7

Documenti e Manutenzione

Data prossima revisione**Carta di Circolazione disponibile**

NO

Chilometraggio ultima manutenzione**Libretto di manutenzione**

NO

Data ultima manutenzione

Equipaggiamenti Veicolo

Qualità di serie	Circolazione a destra
Non viene ritirata dal cliente	Audi AG
Esterni base	Kit di componenti senza norme nazionali di costruzione
Prova di omologazione per l'Italia (San Marino, Città del Vaticano)	Cerchi, design a 5 razze doppie, 7,0J x 17, pneumatici 215/65 R17
Certificato di idoneità tecnica alla circolazione, supplemento	Motore a ciclo Otto a 4 cil. 1.5L/110KW Mild Hybrid, TSI motore base: TJ7
Senza funzione ECO	Audi connect Remote & Control (per sistema di navigazione MMI plus)
Codice Regione "ECE" per impianto radio	Senza cavo di ricarica
Non è una versione promozionale	Esecuzione della serie
Equipaggiamento base	Ruote della serie
N.N.N. versione 1	Non è una vettura speciale, versione standard
Senza compensatore	Superfici decorative Nero Lucido
Senza sistema di segnalazione acustico del veicolo	Senza misure rumore interno (solo per Audi/Seat)
Senza Predisposizione per upgrade di Prodotto	Ammortizzatori anteriori
S tronic	Sistema di navigazione e infotainment Audi connect plus
Motore ciclo Otto	Infotainment Top High (MIB3)
Batteria 420A (70Ah)	Pneumatici 215/65 R17 99V resistenza al rotolamento superottimizzata, generazione 2
Senza sistemi di monitoraggio ottici/sensori ambientali	Vettura con guida a sinistra
Sovrastruttura chiusa	Senza supporto a parete
Campo di molleggio 41 solo gestione montaggio, non stima fabbisogno	Protezione per il trasporto (versione 1)
Copertura del motore	Chiamata di emergenza e assistenza Audi connect
Unità di comando senza sistema di carica	adaptive cruise control
Tessuto Argument	Senza pacchetto Vano portaoggetti
Sistema di navigazione MMI plus	Sistema di comunicazione vocale
Prolungamento intervallo Service	Interni in look Alluminio
Funzione di assistenza 30000 km oppure 2anni (variabile)	Interni in look Alluminio
Con telecamera multifunzionale	Lunotto, vetri porte posteriori e vetri laterali posteriori in vetro trasparente
Pacchetto Luci Ambiente	Riconoscimento della segnaletica stradale con telecamera
Ricezione radio digitale	Sedili anteriori normali
Motore a ciclo Otto a 4 cil. 1.5 L gruppo mot. 05E.A	Sistema di assistenza alla partenza in salita
Freno di stazionamento elettromeccanico	Audi smartphone interface
Sbloccaggio standard sedile posteriore	Strumento combinato, indicazione in km/h
Senza dispositivo di apertura garage	Pedaleria "versione standard"
Misure di protezione dei pedoni e dei ciclisti ampliate e proattive	Pneumatici senza determinazione della marca
Pacchetto equipaggiamenti Italia	Barra stabilizzatrice anteriore
Barra stabilizzatrice posteriore	Passo
Ciclo di fabbricazione standard	Differenziazione di montaggio per cambio "DQ381" -- componenti vettura --
Mild Hybrid	Con targhette/adesivi/certificati di sicurezza per l'Italia
Impianto standard di scarico	Senza bloccaggio elettrico del volante (ELV)
Tappetini anteriori e posteriori	Libro di bordo in italiano
Campo di peso 9 solo gestione montaggio, non stima fabbisogno	Zone climatiche standard
BRS per vetture con trazione elettrica (ESC e eBKV)	Sistema di alimentazione per motore benzina a iniezione
Senza dispositivo di traino	Targhetta del tipo speciale EU
Serbatoio a carboni attivi (EVAP)	Kit di riparazione pneumatici
Dispositivo di rilevamento sedile occupato	Telaio comfort
Coperture per ruote in lega leggera	Servosterzo elettromeccanico
Bulloni ruota standard	Senza protezione inferiore supplementare del motore
Attrezzi di bordo	Differenziazione classi dei veicoli -F30/F3A-
Materiale pronto soccorso con triangolo di emergenza	Senza tavolino ribaltabile sullo schienale del sedile anteriore
Componenti per motore a 4 cil.	Volante in pelle a 3 razze multifunzionale plus
Trazione anteriore	Freni anteriori a disco, 16 pollici (ECE)
Aumento del primo rifornimento con carburante di serie	Freni posteriori a disco, 16 pollici
Senza Audi drive select	Paraurti di serie
Targhette/etichette, inglese-italiano	Protezione bordo di carico in plastica
Senza pneumatici supplementari	Eliminata scritta prestazioni/tecnologia
Senza motore elettrico (hybrid)	ISOFIX e Top Tether per i sedili posteriori esterni
Senza parete divisoria	Senza apertura nel tetto (tetto integrale)
Senza sistema di ancoraggio del seggiolino anteriore (ISOFIX)	Senza sbloccaggio schienale per sedili anteriori
Sedili anteriori con regolazione manuale	Senza interventi speciali
Mancorrente del tetto in alluminio	Poggiatesta posteriori (3 unità)
Cinture posteriori laterali automatiche a 3 punti con etichetta ECE	Portatarga posteriore (ECE)
Senza riscaldamento sedile	Norma sui gas di scarico, EU6 AP
Senza ventilazione sedili/funzione massaggio	Cofano del bagagliaio con apertura manuale
Parabrezza in vetro atermico e acustico	Chiusura di sicurezza per bambini, manuale
Chiave del veicolo, senza SAFELOCK	Specchietto interno con funzione antiabbagliamento
Airbag per conducente e passeggero, con disattivazione airbag del passeggero	Airbag laterali anteriori e sistema degli airbag per la testa
	Senza interventi speciali sulla carrozzeria

Equipaggiamenti Veicolo

<p>Frequenza portante da 433,92 fino a 434,42 MHz</p> <p>Divano posteriore plus</p> <p>Specchietto retrovisivo esterno sinistro, asferico</p> <p>Insero decorativo Micrometallic Argento</p> <p>Poggiatesta anteriori</p> <p>Bracciolo centrale anteriore comfort</p> <p>Lamine decorative laterali</p> <p>Audi pre sense front per sistema di regolazione automatica della velocità</p> <p>Specchietti esterni regolabili, riscaldabili e ripiegabili elettricamente</p> <p>Immobilizzatore elettronico</p> <p>Senza accumulatore di calore/riscaldamento supplementare</p> <p>Indicatore di controllo della pressione dei pneumatici</p> <p>Listelli della soglia con inserti in plastica</p> <p>Sistema di navigazione MMI plus con MMI touch</p> <p>Sistema di controllo per il parcheggio plus</p> <p>Senza cavo di ricarica (spina industriale)</p> <p>Fari</p> <p>Senza dispositivo assistenza luci</p> <p>Sensore luminosità e pioggia</p> <p>6 altoparlanti</p> <p>Sistema di regolazione automatica della velocità</p> <p>Senza proiettori fendinebbia</p> <p>Senza lavafari</p> <p>Paese non a temperature elevate</p> <p>Starter a cinghia RSG 48V 110-250 A</p> <p>Senza riscaldamenti supplementari</p> <p>Senza proiezione del logo</p> <p>Interfaccia Bluetooth</p> <p>Programma di vendita nazionale, Italia</p> <p>Kit pneumatici</p>	<p>Spoiler posteriore</p> <p>Pellicola adesiva</p> <p>Senza spoiler anteriore</p> <p>Specchietto esterno destro (grande campo visivo), convesso</p> <p>Senza estintore</p> <p>Guscio dello specchietto esterno in colore carrozzeria</p> <p>Avviso di abbandono corsia</p> <p>Cielo in tessuto nel colore specifico</p> <p>Impianto di limitazione velocità</p> <p>Presa a 12 Volt e 2 prese USB nel vano passeggeri</p> <p>Senza rivestimento in pelle</p> <p>Sistema Start/Stop con recupero dell'energia</p> <p>Supporto lombare a 4 vie per i sedili anteriori</p> <p>Senza sistema di sicurezza ampliato</p> <p>Avviso di cambio corsia</p> <p>Senza cavo di ricarica Mode3</p> <p>Senza 2a batteria</p> <p>Luci diurne</p> <p>Regolazione profondità luce dei proiettori, automat. statica</p> <p>Fanali retronebbia</p> <p>Fanali di coda</p> <p>Indicatore livello acqua lavavetri</p> <p>Clacson bitonale</p> <p>Climatizzazione comfort a 2 zone</p> <p>Versione non fumatori</p> <p>Audi virtual cockpit</p> <p>Senza "Multimedia" nella vettura</p> <p>Tensione d'esercizio 12 V</p> <p>Navigatore</p> <p>Cerchi in lega</p>
---	--

Pneumatici (montati)

Marca	Posizione	Lato	Tipo	Cerchio	Dimensioni	Carico	Velocità	Battistrada	Permesso	Conformità
Goodyear	Ant.	Sinistro	estivo	lega	215 17 R65	99	V	4.4 mm	V	V
Goodyear	Ant.	Destro	estivo	lega	215 17 R65	99	V	5.5 mm	V	V
Bridgestone	Post.	Sinistro	estivo	lega	215 17 R65	99	V	7.3 mm	V	V
Bridgestone	Post.	Destro	estivo	lega	215 17 R65	99	V	7.2 mm	V	V

Ruota di scorta con accessori

Kit attrezzi presente

SI

Kit pneumatici presente

SI

Compressore presente

SI

Ruota di scorta completa

NO

Ruotino

NO

Fattori di svalutazione

Nr.	Posizione	Tipo di danno	Tipo di riparazione
1	Igienizzazione interni	Macchiato	Forfait
2	Porta post. Sx	Rigato	Riparazione
3	Paraurti post. p/sup. primer	Rigato	Riparazione
4	Scomposizione paraurti	N/A	N/A
5	Modanatura arco passaruota post. antracite Dx	Rigato	Sostituzione
6	Porta post. Dx	Rigato	Riparazione
7	Modanatura porta post. antracite Dx	Rigato	Sostituzione

Danni da normale usura

Nr.	Posizione	Tipo di danno	Tipo di riparazione
1	Disco ruota anteriore Sx	Rigato	Promemoria
2	Disco ruota posteriore Dx	Rigato	Promemoria
3	Cofano ant.	Rigato	Promemoria

Parti mancanti

Nr.	Posizione	Tipo di danno	Tipo di riparazione
-----	-----------	---------------	---------------------

Deprezzamento commerciale

Danni precedenti noti	Danni precedenti rilevabili	Riverniciatura effettuata
SI	NO	NO

Riverniciatura eseguita a regola d'arte Misurazione dello spessore vernice effettuata

RISULTATI DELLA MISURAZIONE SPESSORE VERNICE

Parte	Verniciatura (um)	Costo €
Cofano ant.	0,00	
Porta post.	0,00	
Paraurti post. p/sup. primer	0,00	
Porta post.	0,00	
Modanatura arco passaruota post. antracite	0,00	
Modanatura porta post. antracite	0,00	

Note di perizia

Identificazione veicolo :	WAUZZZF3XN1105761
Condizioni del veicolo :	Pulito
Condizioni di perizia :	Sereno
Prova motore eseguita :	SI
Dettagli e scopo della perizia :	

Foto Commerciali



Foto Commerciali



Foto Commerciali

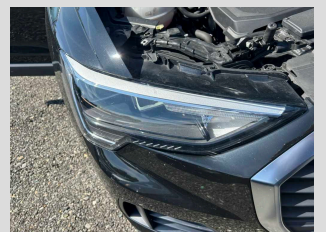
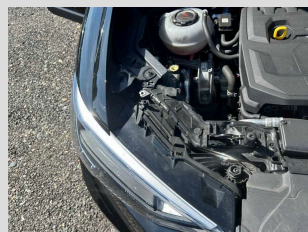
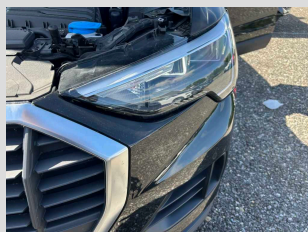
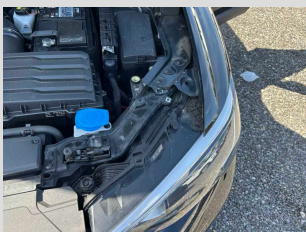
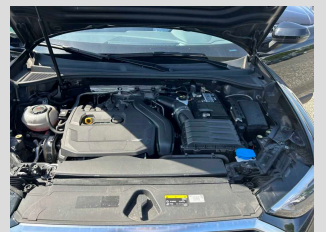
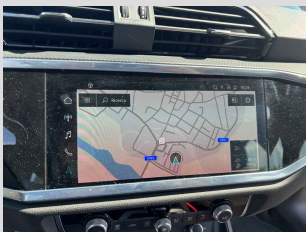
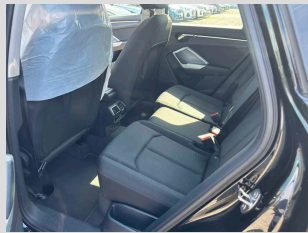
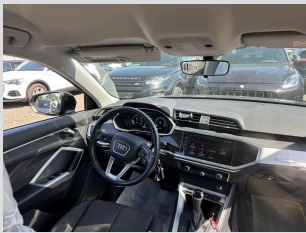
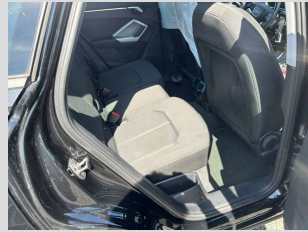
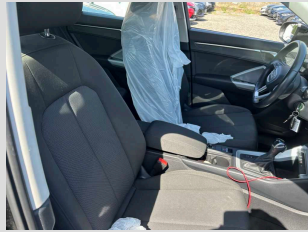
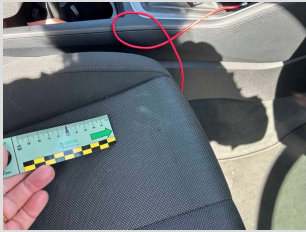
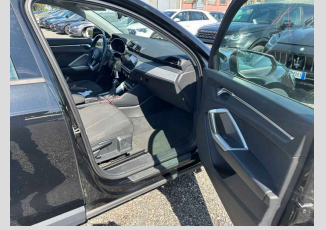
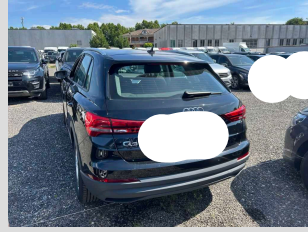

Fattori di svalutazione

Componente Igienizzazione interni

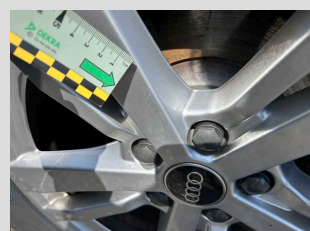
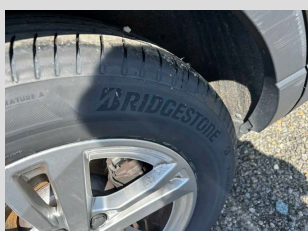
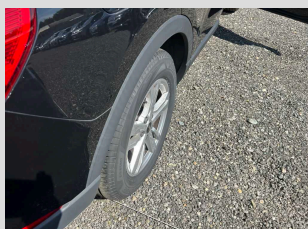
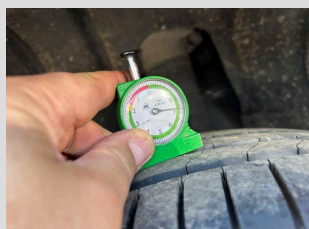
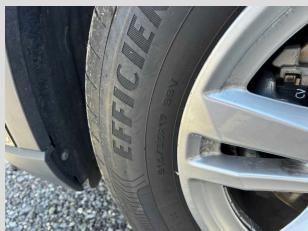
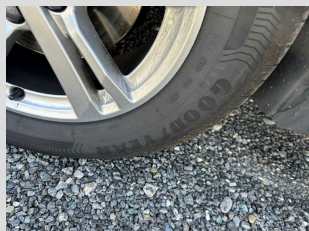
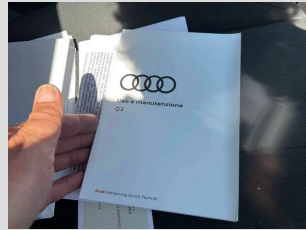
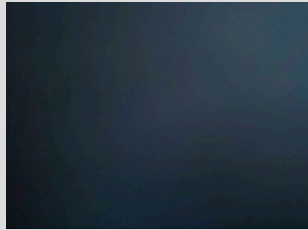
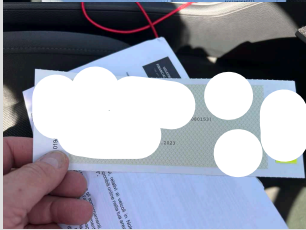
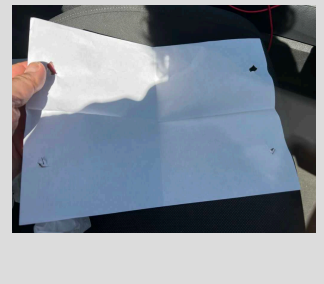
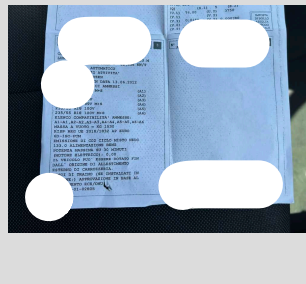
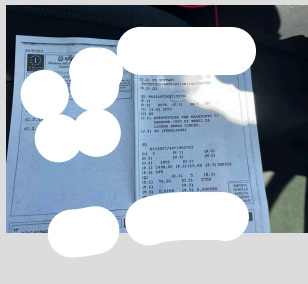
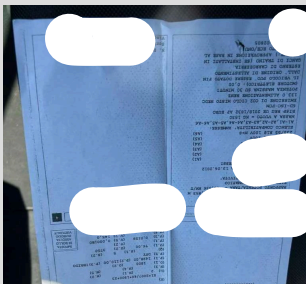
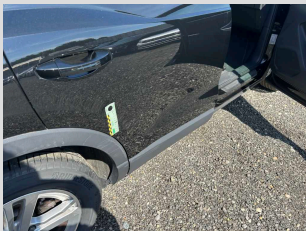
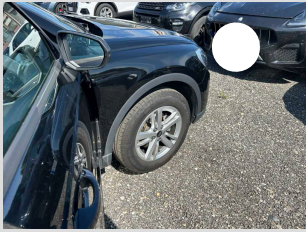
Lato

1



Componente Porta post.

Lato Sx

2

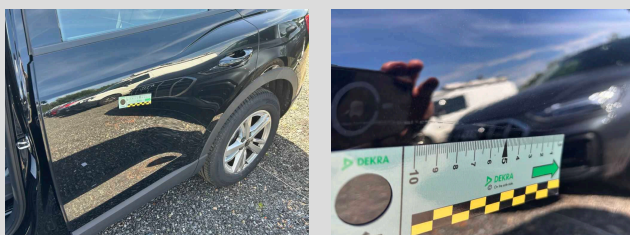

Componente Paraurti post. p/sup. primer

Lato

3



Componente Scomposizione paraurti

Lato

4

Componente Modanatura arco passaruota post. antracite

Lato Dx

5

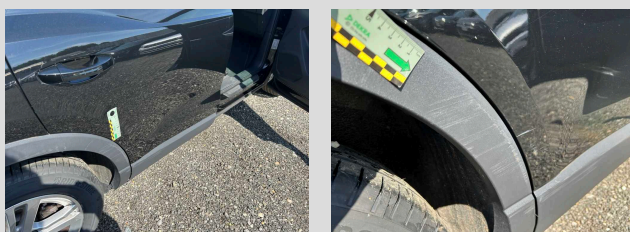

Fattori di svalutazione

Componente Porta post.

Lato Dx

6



Componente Modanatura porta post. antracite

Lato Dx

7

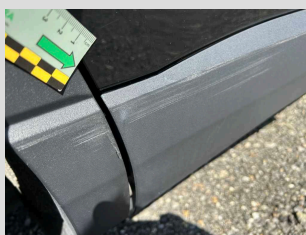

Danni da normale usura2

Componente Disco ruota anteriore

Lato Sx

1



Componente Disco ruota posteriore

Lato Dx

2

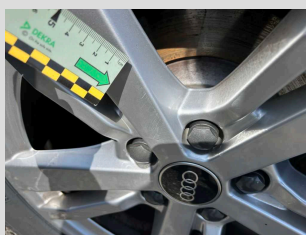

Componente Cofano ant.

Lato

3

