



Zustandsbericht

- Protokoll der Fahrzeugbewertung -

Berichts-Nr: 10455168
vom: 20.04.2026

» Übersicht

Auftrags-Nr: 1002417528
Besichtigt am: 20.04.2026 11:09
Berichts-Nr: 10455168
FIN: WVVZZZCD7PW141865



Fahrzeugansicht - diagonal
vorne links



Fahrzeugansicht - diagonal
hinten rechts



Innenraum - Cockpit mit
Laufleistung



Zustandsbericht

- Protokoll der Fahrzeugbewertung -

Berichts-Nr: 10455168
vom: 20.04.2026

» Fahrzeugdaten

Fahrzeugkategorie:	Personenkraftwagen
Fahrzeugart:	Limousine
Hersteller:	Volkswagen
Modell:	Golf
HSN / TSN:	0603 / CNW
Erstzulassungsdatum:	24.01.2023
Laufleistung:	46.041 km
Nachweis Kilometerstand:	Abgelesen
Farbe:	Mondsteingrau
Farbe Dach:	Mondsteingrau
Antriebsart:	Frontantrieb
Motorisierung/Kraftstoff:	Benzin
Hubraum:	1.500 ccm
Leistung:	110 kW (150 PS)
Fahrzeuglänge:	
Fahrzeughöhe:	
Fahrzeugbreite:	
Zulässiges Gesamtgewicht:	
Radstand:	
Anzahl Achsen:	2
Zylinder:	4
Schadstoffklasse:	Euro 6
Anzahl Türen:	5
Anzahl Sitze:	5
Getriebe:	Schaltgetriebe 6-Gang
Polsterart:	Stoff
Interieurfarbe:	Titanschwarz-Grau/Titanschwarz/Schwarz/Perlgrau
Anzahl vorhandene Schlüssel:	2

» Dokumente & Wartung

Nächste HU:	
Zulassungsbescheinigung (ZBT1 Original) vorhanden:	Ja
Zulassungsbescheinigung entgegengenommen:	Ja
Kennzeichen entgegengenommen:	Keine
Wartungsheft:	Digital
Wartungsnachweis:	Nicht prüfbar
Datum der letzten Wartung:	
Km-Stand bei letzter Wartung:	
Restlauf bis Service:	695 Tag(e)



Zustandsbericht

Berichts-Nr: 10455168
vom: 20.04.2026

- Protokoll der Fahrzeugbewertung -

» Fahrzeugausstattung

"Active"	Dekoreinlagen für Sondermodell
"ACTIVE"	Digital Cockpit Pro, mehrfarbig, verschiedene Info-Profile wählbar
"IQ.DRIVE"-Paket ohne anklappbare Außenspiegel	Digitaler Radioempfang DAB+
12-V-Steckdose im Gepäckraum	Diversity-Antenne für FM-Empfang
2 LED-Leseleuchten vorn und 2 hinten	Doppelton-Signalhorn
2 USB-C-Schnittstellen vorn, 2 USB-C-Ladebuchsen an der Mittelkonsolehinten; Ladeleistung bis zu 45 W	Drehstromgenerator 140 A
3 Kopfstützen hinten	Dreipunkt-Automatiksicherheitsgurt für mittleren Rücksitzplatz
4 Ganzjahresreifen 205/55 R 16	Dreipunkt-Automatiksicherheitsgurte für die äußeren Rücksitzplätze
4 Leichtmetallräder "Galway" 7 J x 16 in Schwarz, Oberfläche glanzgedreht	Dreipunkt-Automatiksicherheitsgurte vornmit Höheneinstellung und Gurtstraffer
4-Zylinder-Ottomotor 1,5 l	Elektronische Begrenzung der Höchstgeschwindigkeit
4-Zylinder-Ottomotor 1,5 l TSI, 110 kW	Elektronische Differenzialsperre XDS
6+1 Lautsprecher	Elektronische Parkbremse inkl. Auto-Hold-Funktion
6-Gang-Schaltgetriebe	Elektronisches Stabilisierungsprogramm und elektromechanischer Bremskraftverstärker
Abbiege- und Schlechtwetterlicht	Entfall des Schriftzugs für die Motorbezeichnung auf der Gepäckraumklappe
Abbiegebremsfunktion und Ausweichunterstützung	Entriegelung Heckklappe/Deckel hinten von außen
Abgasendrohr hinten (Standard)	Entriegelung Hintersitz Standard
Abgasnorm EU6 AP	Fahrassistent "Travel Assist" und Spurhalteassistent "Lane Assist"
Airbag für Fahrer und Beifahrer, mit Beifahrerairbag-Deaktivierung	Fahrlichtschaltung automatisch, mit LED-Tagfahrlicht sowie Begrüßungs- und Verabschiedungslicht
Aktivkohlebehälter (EVAP)	Fahrprofilauswahl
Ambientebeleuchtung 30-farbig	Fahrzeuge ohne besonderen Produktaufwertungsmaßnahmen
App-Connect inkl. App-Connect Wireless für Apple CarPlay und Android Auto	Fahrzeugklassen-Differenzierung -5H0-
Außen-Sound Standard	Fahrzeuggückkauf
Außenspiegel elektrisch einstell- und beheizbar, mit Memory-Funktion und Beifahrerspiegelabsenkung	Federbereich 04 nur Einbausteuerung keine Bedarfsprognose
Außenspiegel Fahrerseite asphärisch, Beifahrerseite konvex	Fernlichtassistent "Light Assist"
Außenspiegelgehäuse und Türgriffe in Wagenfarbe	Fertigungsablauf Standard
Automatische Distanzregelung ACC "stop & go", mit Geschwindigkeitsbegrenzer	Frontantrieb
Batterie 380A (68Ah)	Frontscheibe in Verbundsicherheitsglas, wärme- und geräuschkämmend
Batterie/Generator Kapazität Standard	Fußgängerschutzmaßnahmen erweitert
Bauteilesatz ohne länderspezifische Bauvorschrift	Gewichtsbereich 3 nur Einbausteuerung keine Bedarfsprognose
Beifahrersitzlehne nicht umklappbar	Head-up-Display
Betriebserlaubnis Nachtrag	Heckspoiler
Betriebsspannung 12 V	Innenspiegel automatisch abblendend
Bordliteratur in Deutsch (Deutschland)	ISOFIX-Halteösen für Kindersitze auf denäußeren Rücksitzen sowie auf dem Beifahrersitz, i-Size-kompatibel
Bordwerkzeug	Kältemittel R1234yf
Car2X	Kein Sonderfahrzeug, Standard-Ausführung
Chrom-Applikationen an Spiegeleinstell- und Fensterheberschaltern, Chromleisten an den Auströmern	Kennzeichenträger vorn und hinten (ECE)
Dachhimmel	Klimaanlage "Air Care Climatronic" mit Aktiv-Kombifilter, Bedienelementen hinten und 3-Zonen-Temperaturregelung
Dämpfung hinten, Basis 1	
Dämpfung vorn	



Zustandsbericht

Berichts-Nr: 10455168
vom: 20.04.2026

- Protokoll der Fahrzeugbewertung -

Kombi-Instrument mit elektronischem Tachometer, Kilometer- und Tageskilometerzähler, Drehzahlmesser	Ohne Scheinwerferreinigungsanlage mit Waschwasser-Standardanzeige
Komfortausstattung	Ohne Sitzbelüftung/Massagesitze
Komfortsitze vorn	Ohne Spurwechselassistent
Kopf- und Seitenairbags vorn und hinten,Center-Airbag	Ohne Systeme für den Fahrzeugzugang
Kraftstoffsystem Otto-Einspritzer	Ohne Trennwand
Kurzheck	Ohne Vorbereitung Einbau Funkgerät
Landesverkaufsprogramm Deutschland	Ohne Vorbereitung Rundumtonkombination und ohne Funkantenne
LED-Leuchte im Fußraum vorn, Lichtfarbe wählbar	Ohne Wärmespeicher/Zusatzheizung
LED-Plus-Scheinwerfer	Ohne zus. Triebwerks-Unterschutz
LED-Plus-Scheinwerfer	Ohne zus.Zierleisten
LED-Rückleuchten	Ohne zusätzliche Bereifung
Leergewichtsbereich Standard	Online-Dienst, mit OCU, mit Head Unit Codierung, ohne WFS-Verbund
Lendenwirbelstützen vorn	Parklenkassistent "Park Assist" inkl. Einparkhilfe
Leuchtweitenregulierung dynamisch	Pedale in Edelstahl gebürstet
Linkslenker	Proaktives Insassenschutzsystem in Verbindung mit "Front Assist"
Make-up-Spiegel beleuchtet in den Sonnenblenden	Progressivlenkung
Mittelarmlehne vorn höhen- und längseinstellbar	Radio
Modul Boden hinten Ausführung 1	Radschrauben Standard
Motorenstart Standard	Radstand
Müdigkeitserkennung	Raucherausführung
Multifunktionskamera	Rechtsverkehr
Multifunktionslenkrad in Leder, beheizbar	Regensensor
Navigationssystem "Discover Pro" inkl. "Streaming & Internet"	Regionscode " ECE " für Radio
Navigationssystem "Discover Pro" inkl. "Streaming & Internet"	Reifenkontrollanzeige
Nebelschlusslicht einseitig, Rückfahrlicht beidseitig	Reifenlieferanten für EU Länder
Nicht Heissland	Rückfahrkamera "Rear View"
Normal-Lackierung	Rücksitzbank ungeteilt, Lehne asymmetrisch geteilt umklappbar, mit Mittelarmlehne
Notbremsassistent "Front Assist" mit Fußgänger- und Radfahrererkennung	Schaltgetriebe MQ 281
Notruf-Service; keine Registrierung notwendig, Dienst ist bei Auslieferung aktiviert	Schalthebelknauf in Leder
Ohne 2. Batterie	Scheibenbremsen hinten
Ohne alternativ-Antriebssystem	Scheibenbremsen vorn
Ohne Anhängervorrichtung	Scheibenwaschdüsen vorn automatisch beheizt
Ohne Aufkleber und Embleme	Schlüsselloses Startsystem "Keyless Start" ohne Safe-Sicherung
Ohne Berg-Anfahr/ Abfahrhilfe/ Komfort- fahrhilfe	Seitenairbags vorn und hinten inkl. Proaktives Insassenschutzsystem
Ohne besondere Karosseriemaßnahmen	Seitenscheiben hinten und Heckscheibe abgedunkelt
Ohne Dacheinsatz (Volldach)	Serienkraftstoff-Erstbefüllung
Ohne Dachreling	Serviceanzeige 30000 km oder 2 Jahre (flexibel)
Ohne Elektromotor (Hybrid)	Sicherheitsoptimierte Kopfstützen vorn
Ohne Feuerlöscher	Sitzbezüge für Sondermodell
Ohne Ladekabel	Spezielles Typschild für EG für M1-Pkw
Ohne Mode3 Ladekabel	Sprachbedienung
Ohne Oberflächenschutz mit zusätzlichen Transportschutzmaßnahmen	



Zustandsbericht

- Protokoll der Fahrzeugbewertung -

Berichts-Nr: 10455168
vom: 20.04.2026

Stabilisator hinten
Stabilisator vorn
Standard-Klimazonen
Standheizung und -lüftung mit Funkfernbedienung und Vorwahluhr
Start-Stopp-System mit Bremsenergie-Rückgewinnung
Stoßfänger in Wagenfarbe, Lufteinlass mit Chromleiste
Telefonschnittstelle "Comfort" mit induktiver Ladefunktion
Textilfußmatten vorn und hinten
Tire Mobility Set: 12-Volt-Kompressor und Reifendichtmittel
Tür und Seitenverkleidung
Türgriffmulden beleuchtet
Typrüfstand Deutschland
Umfeldbeleuchtung mit Logoprojektion
UWB fähiges Land und Trägerfrequenz 433,92 bis 434,42Mhz
Variante Grundausstattung
Verbandtasche, Warndreieck und Warnweste
Verkehrszeichenerkennung
Vierlenkerachse
Vorbereitet für "We Connect" und "We Connect Plus"
Vordersitze mit Höheneinstellung
Vordersitze und äußere Rücksitze beheizbar
Warnton und -leuchte für nicht angelegte Gurte vorn und hinten
Wartungsintervallverlängerung
Wegfahrsperre elektronisch
Winterpaket "Premium" inkl. Standheizung



Zustandsbericht

- Protokoll der Fahrzeugbewertung -

Berichts-Nr: 10455168
vom: 20.04.2026

» Bereifung

MONTIERTE BEREIFUNG

Hersteller	Ort	Position	Typ	Felge	Dimension	Profiltiefe
Sonstige	Vorne	Links	Ganzjahresreifen	Aluminium	205/55 R 16 94 V	6,0 mm
Sonstige	Vorne	Rechts	Ganzjahresreifen	Aluminium	205/55 R 16 94 V	6,0 mm
Sonstige	Hinten	Links	Ganzjahresreifen	Aluminium	205/55 R 16 94 V	7,0 mm
Sonstige	Hinten	Rechts	Ganzjahresreifen	Aluminium	205/55 R 16 94 V	7,0 mm

Reifen zulässig: Ja

Reifen verkehrssicher: Ja

ERSATZ-/NOTRAD & ZUBEHÖR

Bordwerkzeug vorhanden: Ja

Tirefit vorhanden: Ja

Tirefit Ablaufdatum: 03.2029

Kompressor vorhanden: Ja



Zustandsbericht

- Protokoll der Fahrzeugbewertung -

Berichts-Nr: 10455168
vom: 20.04.2026

» Wertmindernde Faktoren

Nr	Bauteil	Schadensbeschreibung	Reparaturempfehlung
1	Kontrollleuchte Reifendruck	Leuchtet	Werkstattdiagnose erforderlich Schadenserweiterung möglich
2	Heckklappenverkleidung	Kratzer	Smart Repair
3	Lenkrad	Kratzer	Optische Wertminderung

» Gebrauchsspuren

Das Fahrzeug weist dem Alter, der Laufleistung und dem Einsatzzweck entsprechende Gebrauchsspuren auf.



Zustandsbericht

- Protokoll der Fahrzeugbewertung -

Berichts-Nr: 10455168
vom: 20.04.2026

» Merkantile Wertminderung

Unfallfahrzeug:	Ja
Vorschäden bekannt:	Ja
Vorschäden feststellbar:	Nein
Nachlackierungen vorhanden:	Ja
Nachlackierungen professionell ausgeführt:	Ja
Lackschichtdickenmessung durchgeführt:	Ja - mit Auffälligkeiten/Abweichungen

Nr	Bauteil	Schadensbeschreibung	Reparaturstatus	Reparaturkosten
1	Andere	Vollkaskoschaden		€ 7.335,71
2	Andere	Vollkaskoschaden		€ 8.000,00
Summe (ohne MwSt.):				€ 15.335,71

ERGEBNISSE DER LACKSCHICHTDICKENMESSUNG

Bauteil	Lack (µm)
Lackschichtdicke Tür hinten links (µm)	208,0
Lackschichtdicke Seitenwand hinten rechts (µm)	245,0
Lackschichtdicke Tür hinten rechts (µm)	203,0
Lackschichtdicke Motorhaube (µm)	266,0

Pro Bauteil wurden mindestens 3 Messungen durchgeführt.



Zustandsbericht

Berichts-Nr: 10455168
vom: 20.04.2026

- Protokoll der Fahrzeugbewertung -

» Hinweise zum Zustandsbericht

Angaben zum Auftrag und zum Bewertungsumfang:

Es wurde der Auftrag erteilt, einen Zustandsbericht über das beschriebene Fahrzeug zu erstellen.

Die Fahrzeugzustandsbewertung erfolgte auftragsgemäß auf Basis der vom Auftraggeber vorgegebenen Standards für Fahrzeugbewertungen. Die Feststellungen im Einzelfall trifft der Sachverständige aufgrund eigener Sachkunde und nach eigenem sachverständigen Ermessen.

Fahrzeug-Identifizierung:

WVWZZZCD7PW141865

FIN abgelesen und stimmt mit Unterlagen überein

Allgemeinzustand:

Gereinigt

Besichtigungsbedingungen:

Eingeschränkt

Hebebühne/Hubmittel benutzt:

Nein

Motorenlauf durchgeführt:

Ja

Fahrprobe durchgeführt:

Ja



Zustandsbericht

- Protokoll der Fahrzeugbewertung -

Berichts-Nr: 10455168
vom: 20.04.2026

» Sonstige Bemerkungen

Vorliegendes Exemplar wurde auf elektronischem Wege erzeugt. Es ist ohne Originalunterschrift gültig.



Zustandsbericht

- Protokoll der Fahrzeugbewertung -

Berichts-Nr: 10455168
vom: 20.04.2026

» Ansichtsfotos



Fahrzeugansicht - diagonal vorne links



Fahrzeugansicht - diagonal vorne rechts



Fahrzeugansicht - diagonal hinten links



Fahrzeugansicht - diagonal hinten rechts

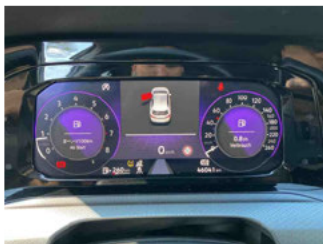

Innenraum - Cockpit mit Laufleistung



Equipment - Bordwerkzeug



Seitenansicht - Schweller links



Seitenansicht - Schweller rechts



Fahrzeug - Typenschild/Fahrgestellnummer



Räder - Rad montiert vorne links



Räder - Rad montiert vorne rechts

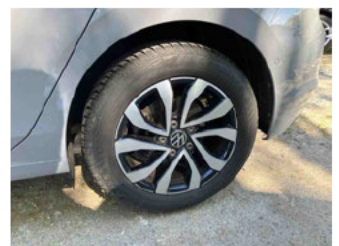

Räder - Rad montiert hinten links



Räder - Rad montiert hinten rechts



Innenraum - Mittelkonsole



Fahrzeug - Motorraum offen

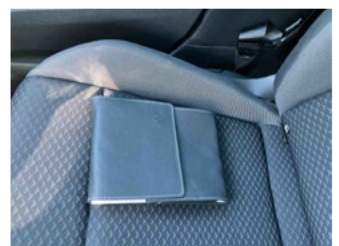

Equipment - Boardmappe/ Securitybag



Innenraum - Kofferraum

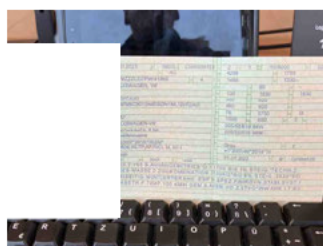

Fahrzeug - abgegebene ZB1



Lackstärke Tür hinten links



Lackstärke Tür hinten rechts



Zustandsbericht

- Protokoll der Fahrzeugbewertung -

Berichts-Nr: 10455168
vom: 20.04.2026



Lackstärke Motorhaube



Lackstärke Seitenwand hinten rechts

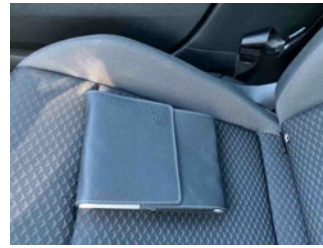

Fahrzeug - Serviceunterlagen /
Wartungsnachweis



Innenraum - vorne



Innenraum - hinten

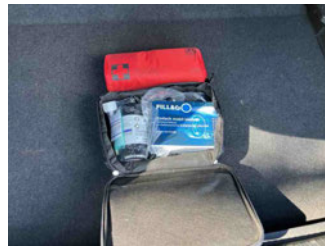

Räder - Haltbarkeitsdatum
Tirefit



Innenraum -
Navigationsgerät/Radio

» Beschädigungsfotos

WERTMINDERNDE FAKTOREN

1 - Kontrollleuchte Reifendruck - Leuchtet - Werkstattdiagnose erforderlich
Schadenserweiterung möglich



2 - Heckklappenverkleidung - Kratzer - Smart Repair



3 - Lenkrad - Kratzer - Optische Wertminderung

