

Standplatz: _____

06.07.2026

Fahrzeugbeschreibung

Fahrzeug: HYUNDAI IONIQ 5 77,4 kWh Heckantrieb Sports Utility Vehicle 5-türig 0 ccm 229 PS / 168 KW Elektrisch Automatik

Amtliches Kennzeichen: PA -IF 0730E Fahrgestell-Nummer: KMHKN81EFPU171773
 Vertrags-Nummer: 29706084 Erstzulassung: 04.07.2023
 Internes KZ: 15098577 Kilometer-Stand: 106282

Unfall/Schaden: Dem Verkäufer wurden keine unfallbedingten Beschädigungen am Fahrzeug angezeigt.

Ausstattung:

HYUNDAI IONIQ 5 77,4 kWh Heckantrieb Sports Utility Vehicle 5-türig 0 ccm 229 PS / 168 KW Elektrisch Automatik

Lackierung: Galactic Grey Metallic

Polsterung: Leder Schwarz mit hellgrauen Ziernähten

Listenpreis ohne Sonderausstattung in EUR (vor Mwst.)

46.050,42

Sonderausstattung in EUR (vor Mwst.):

Assistenz Paket	840,34
BOSE Soundsystem	588,24
Elektrische Heckklappe	420,17
Galactic Grey Metallic	0,00
LED-Paket	0,00
Leder Schwarz mit hellgrauen Ziernähten Innenraum Schwarz	0,00
Metallic-Lackierung	554,62
Sitz-Paket	840,34
TECHNIQ-Paket	2.016,81

Listenpreis gesamt in EUR (vor Mwst.)

51.310,94

Listenpreis gesamt in EUR (inkl. Mwst.)

61.060,02

Voraussichtliche Berechnungsbasis* für die Ermittlung des geldwerten Vorteils gesamt in EUR (inkl. Mwst.)

61.060,02

Bitte beachten Sie, dass diese Angabe rein informativ und unverbindlich ist. Maßgeblich für die Ermittlung des steuerlich relevanten geldwerten Vorteils ist der Listenpreis für Verbraucher am Tag der Erstzulassung, der bei Elektro- und Hybridfahrzeugen gegebenenfalls zu mindern ist.

*Voraussichtlicher Bruttolistenpreis für Verbraucher abzüglich Winterräder und / oder Telefonvorbereitung

22653

Technische Daten

(Angaben basieren auf Herstellerangaben*)

Fahrzeug:	HYUNDAI IONIQ 5 77,4 kWh Heckantrieb Sports Utility Vehicle5-türig 0 ccm 229 PS / 168 KW Elektrisch Automatik		
Modelljahr:	2023		
kW / PS:	168 / 229	Hubraum:	0
Getriebe:	Automatik	Anzahl Gänge:	1
Emissionsgruppe:		CO2 (g/km):	0
durchschn. Verbrauch/100 Km:	0,0000	Tankinhalt:	0
Max. Km/h:	185	Beschl. 0-100 Km/h in Sec.:	7,300
Leergewicht (kg):	2010	zul. Gewicht (kg):	2450

* Angaben ohne Gewähr

24800

Unfall-/Schadenspiegel

Vertrags-Nummer: 29706084
Amtliches Kennzeichen: PA -IF 0730E
Übersicht erstellt am: 06.07.2026

Für das Fahrzeug gem. o.g. Leasingvertrag, Fahrzeugtyp

HYUNDAI IONIQ 5 77,4 kWh Heckantrieb Sports Utility Vehicle 5-türig 0 ccm 229 PS / 168 KW Elektrisch Automatik

wurden uns während der Vertragslaufzeit nachfolgende Beschädigungen angezeigt:

<i>Datum</i>	<i>SNR</i>	<i>Verursacher</i>	<i>Beschädigung</i>	<i>Reparatur erfolgt *</i>	<i>Gutachten vorhanden *</i>
--------------	------------	--------------------	---------------------	--------------------------------	----------------------------------

* Sofern für eine Schadennummer mehrere Beschädigungen angegeben sind, gilt der Eintrag in dieser Spalte für die gesamte Schadennummer.

Unfall-/Schadenspiegel zur Kenntnis genommen:_____
Datum und Unterschrift Käufer

31693

Wartungsreport

Vertrags-Nummer: 29706084
Amtliches Kennzeichen: PA -IF 0730E
Übersicht erstellt am: 06.07.2026

Für das Fahrzeug gem. o.g. Leasingvertrag, Fahrzeugtyp

HYUNDAI IONIQ 5 77,4 kWh Heckantrieb Sports Utility Vehicle 5-türig 0 ccm 229 PS / 168 KW Elektrisch Automatik

wurden uns während der Vertragslaufzeit nachfolgende Wartungen angezeigt:

Datum	Km-Stand	Art der Wartung
29.09.2025	60413	Bremsflüssigkeitswechsel
29.09.2025	30047	Bremsflüssigkeitswechsel
29.09.2025	91631	Bremsflüssigkeitswechsel
29.09.2025	60413	Bremsflüssigkeitswechsel

Wartungsreport zur Kenntnis genommen:_____
Datum und Unterschrift Käufer



Huesges Gruppe®
Die Gutachter

Zustandsbericht

Kunde :	Allane SE	Amtl. Kennzeichen :	PA-IF 730E
Berichtsnummer :	0000000926682-DE613		
Referenznummer:	31199130		

Fahrzeugdaten

Hyundai Ioniq 5 (05.2021->) Techniq Elektro

Fahrzeug-Ident.-Nr.:	KMHKN81EFPU171773	Laufleistung abgelesen:	106282 km
Erstzulassung / Baujahr:	04.07.2023 / 2023	Besichtigungsdatum/-ort:	22.06.2026 Dieselstraße 3, 85386 Eching
Fahrzeugart:	SUV	Aufbauart:	Geländewagen/Pickup
Kraftstoff:	Elektro	Getriebe Art:	Automatik
Navi.-Datenträger:	Festplattenlaufwerk	Hubraum / Leistung:	0 ccm / 168 kW (228 PS)
Antriebsart:	Heckantrieb	Lackfarbe:	Galactic Grey / MET
Lackart:	Metallic	Türen / Sitzplätze:	5 / 5
Anzahl Schlüssel:	2	Nächste HU / AU:	07.2026 / 07.2026
Polster Art:	Leder	Serviceheft verfügbar:	Ja
Farbe Innenausstattung:	Schwarz	Serviceheft gepflegt:	Ja
Raucherfahrzeug:	Nein	Letzter Service km / am:	91631 / 29.07.2025
Fahrzeug fahrbereit:	Ja	Vorgelegte Fahrzeug-	
Zustand aussen:	2 - Gut	Unterlagen:	ZB I (Fzg.Schein)
		Zustand innen:	2 - Gut

Der Zustandsbericht wurde unparteiisch und nach bestem Wissen und Gewissen erstellt. Die im Zustandsbericht aufgeführten Bilder sind Bestandteil der Fahrzeugbeschreibung, hinsichtlich der Ausstattung und des Fahrzeug-zustandes.



Montierte Bereifung		
Reifenart / Felgentyp:	Sommerreifen	Aluminium
1. Achse - links / Zust.	Michelin	235/55/R19/105W 4 mm
1. Achse - rechts / Zust.	Michelin	235/55/R19/105W 4 mm
2. Achse - links / Zust.	Michelin	235/55/R19/105W 4 mm
2. Achse - rechts / Zust.	Michelin	235/55/R19/105W 4 mm
Verkehrssicherheit:	Verkehrssicher	

Unmontierte Bereifung		
Reifenart / Felgentyp:	Winterreifen	Aluminium
1. Achse - links / Zust.	Dunlop	235/55/R19/105V 3.8 mm
1. Achse - rechts / Zust.	Dunlop	235/55/R19/105V 3.8 mm
2. Achse - links / Zust.	Dunlop	235/55/R19/105V 3.8 mm
2. Achse - rechts / Zust.	Dunlop	235/55/R19/105V 3.8 mm
Verkehrssicherheit:	Verkehrssicher	

Serienausstattung	
<ul style="list-style-type: none"> • 6 Lautsprecher • Airbag Beifahrerseite • Airbag Fahrerseite • Alarmanlage • Antriebsart: Heckantrieb • Audiosystem Radio RDS • Außenspiegel elektr. verstell- und heizbar, beide • Außenspiegel Unterschale schwarz lackiert • Blinkleuchte in Außenspiegel integriert • Einschaltautomatik für Fahrlicht / Lichtsensor • Elektromotor 168 kW (cont. 56 kW) • Fahrassistent-System: aktiver Spurhalteassistent (LKAS, Lane Keep Assist System) • Fahrassistent-System: Aufmerksamkeits-Assistent • Fahrassistent-System: Autobahnassistent (Highway Driving Assist, HDA) 	<ul style="list-style-type: none"> • Ablage tasche an Vordersitzlehnen • Airbag Beifahrerseite abschaltbar • Aktives Bremslicht (ESS) • Anti-Blockier-System (ABS) • Audio-Navigationssystem Touchscreen-Farbdisplay (12,25 Zoll) • Außenspiegel elektr. anklappbar • Außenspiegel lackiert • Batterieheizsystem • Dachspoiler 3. Bremsleuchte • Elektr. Bremskraftverteilung • Elektron. Stabilitätskontrolle (ESC) mit Bremsassistent • Fahrassistent-System: aktiver Totwinkel-Assistent • Fahrassistent-System: Ausstiegswarnung • Fahrassistent-System: Autonome Notbremsfunktion inkl. Abbiegefunktion (FCA-JT)

- Fahrassistenz-System: Autonome Notbremsfunktion inkl. Fahrradfahrererkennung (FCA-Cyc.)
- Berganfahrhilfe
- Fahrassistenz-System Fahrprofilauswahl (Drive Mode)
- Fahrassistenz-System: Insassenalarm (RSA)
- Fahrassistenz-System Querverkehrs-Assistent (Cross Traffic)
- Fahrassistenz-System: Sicherheitssystem mit automatischem Notruf (ERA GLONASS / eCall)
- Fahrassistenz-System: Verkehrszeichenerkennung, erweitert (Geschwindigkeits-Regel-/Begrenzeranlage)
- Fensterheber elektrisch vorn und hinten, mit Auf-/Ab-Automatik
- Freisprecheinrichtung Bluetooth
- Gepäcknetz im Koffer-/Laderaum
- Getriebe für Elektrofahrzeug
- Getränkehalter vorn
- Handschuhfach Schublade
- Heckscheibenwischer
- Induktionsladeschale für Smartphone
- Instrumentenanzeige Farbdisplay 12,25 Zoll
- Karosserie 5-türig
- Kopf-Airbag-System
- Kühlergrill, Aktive Luftklappen, regelbar
- Ladevorrichtung On-Board-Lader (3-Phasen)
- Lendenwirbelstütze Sitz vorn links, elektr. verstellbar
- Lenkrad (Leder) mit Multifunktion
Lenkrad heizbar
- Lenksäule (Lenkrad) höhenverstellbar
- Leseleuchten vorn und hinten LED
- LM-Felgen
- Mineraleffekt-Lackierung Lucid-Blue
- Mittelarmlehne vorn verschiebbar
- Fahrassistenz-System: Autonome Notbremsfunktion inkl. Fußgängererkennung (FCA-Ped.)
- Fahrassistenz-System Einparkhilfe vorn und hinten
Einparkhilfe hinten
- Fahrassistenz-System Fernlichtassistent
- Fahrassistenz-System: Multikollisionsbremse (Multi Collision Brake)
- Fahrassistenz-System: Querverkehrs-Assistent vorn (Kreuzungs-Assistent)
- Fahrassistenz-System: Spurfolgeassistent (Lane Following Assist, LFA)
- Fensterheber elektr. mit Einklemmschutz
- Fensterrahmen Zierleisten schwarz glänzend
- Frontscheibe Verbundglas
- Gepäckraumabdeckung / Rollo
- Getränkehalter hinten
- Gurtstraffer
- Heckscheibe heizbar
- HV-Batterie 77,4 kWh (Lithium-Ionen)
- Innenspiegel mit Abblendautomatik
- Isofix-Aufnahmen für Kindersitz
- Klimaautomatik 2-Zonen
- Kopfstützen hinten verstellbar
- Ladekabel mit Typ 2-Stecker
- LED-Paket
Pixel-LED-Scheinwerfer, LED-Leuchtband vorn, Heckleuchten LED (Pixel-Design)
- Lendenwirbelstütze Sitz vorn rechts, elektr. verstellbar
- Lenkrad mit Schaltwippen
- Lenksäule (Lenkrad) längsverstellbar
- Leuchtweitenregelung
- Luftdüsen hinten
- Mittelarmlehne hinten
- Navigationsbasierte Adaptive Geschwindigkeitsregelanlage (Tempomat) mit Abstandsregelung (NSCC)

- Notladekabel (ICCB)
- Radioempfang digital (DAB+)
- Reifendruck-Kontrollsystem
- Rücksitzbank verschiebbar
- Schalt-/Wählhebel (Shift by Wire)
- Scheibenwischer mit Regensensor
- Seitenairbag vorn mitte (Central Airbag)
- Service-System: Remote Services (Blue Link)
- Sicherheitsgurte vorn höhenverstellbar
- Sitz vorn links höhenverstellbar
- Sitz vorn rechts höhenverstellbar
- Sitzheizung hinten
- Smart-Key
- Sonnenblenden mit Spiegel
- Steckdose (12V-Anschluß) 2.Sitzreihe
- Steckdose (12V-Anschluß) vorn
- Tagfahrlicht LED
- Türgriffe außen ausfahrbar / versenkbar
- USB-Anschluss hinten
- Verglasung getönt
- Vorheizsystem für Batterie
- Wegfahrsperr (elektronisch)
- Zentralverriegelung mit Fernbedienung
- Parkbremse elektrisch (EPB)
- Reifen-Reparaturkit
- Rückfahrkamera
- Rücksitzlehne geteilt/klappbar
- Scheibenbeschlagerkennung / Regelung
- Seitenairbag vorn
- Seitenschutzleisten schwarz
- Servolenkung
- Sitz vorn links elektr. verstellbar
- Sitz vorn rechts elektr. verstellbar
- Sitzbezug / Polsterung Stoff/Leder
- Sitzheizung vorn
- Smartphone Schnittstelle (Apple CarPlay & Android Auto)
- Start-Stop-Knopf
- Steckdose (12V-Anschluß) im Koffer-/Laderaum
- Stoßfänger vorn mit Applikationen (schwarz)
- Techniq-Paket
- Türgriffe außen Wagenfarbe
- USB-Anschluss Mittelkonsole
- Verglasung hinten abgedunkelt
- Warnanlage für Sicherheitsgurte, Fahrer-/Beifahrerseite
- Wärmepumpe für Heizungs-/Klimaanlage

Sonderausstattung

- Assistenz-Paket
Fahrassistenz-System: Querverkehrs-Assistent vorn (Kreuzungs-Assistent),
Fahrassistenz-System: Autobahnassistent 2.0 (Highway Driving Assist,
HDA 2.0)
- Metallic-Lackierung
- Sound-System BOSE
Verglasung Akustikglas, Subwoofer, 7 Lautsprecher
- Heckklappe/-Deckel elektr. betätigt (Öffnung,
sensorgesteuert)
- Sitz-Paket
Sitzbezug / Polsterung: Leder, Komfortsitze vorn (inkl. Belüftung /
Sitzheizung), Sitzheizung vorn, Ambiente-Beleuchtung, Fahrassistenz-
System: Ausstiegswarnung

Wir weisen darauf hin, dass die bereitgestellten Daten aus der DAT-Datenbank übernommen wurden. Für die Vollständigkeit und Richtigkeit kann keine Haftung übernommen werden.

Allgemeine Prüfung	
Probefahrt:	Eingeschränkt durchgeführt Aufgrund der Bedingungen konnte eine kurze Probefahrt nur mit mäßiger Geschwindigkeit durchgeführt werden. Im Rahmen der Probefahrt wurden weitere Prüfungen durchgeführt. Die Ergebnisse sind im weiteren Verlauf des Gutachtens dokumentiert.
Unterbodenprüfung:	Nicht durchgeführt Eine Besichtigung der Fahrzeugunterseite wurde nicht durchgeführt.
Laufleistung plausibel:	Nicht prüfbar Nicht prüfbar
Hinweis:	
Hinweis (Verkehrssicherheit):	

Unfallschadenprüfung	
Rep. Vorschäden / -höhe brutto:	Keine feststellbar Im Rahmen einer Sichtprüfung der Karosserieaußenhaut konnten keine Vorschäden festgestellt werden.
Lackschichtendickenmessung:	- -
Bestehender Unfallschaden:	Nicht festgestellt Am Fahrzeug wurden im Rahmen einer Sichtprüfung der Karosserieaußenhaut keine bestehenden Unfallschäden festgestellt (ausgenommen übliche Gebrauchsspuren).
Hinweis:	

Übersicht durchgeführte Zustandsprüfung					
Klimaanlage:	Eingeschränkt geprüft	✓	Sitzheizung:	Eingeschränkt geprüft	✓
Lichtanlage:	Eingeschränkt geprüft	✓	Sonnendach/ Verdeck:	Nicht vorhanden	✗
Bremsanlage:	Eingeschränkt geprüft	✓	Motorlauf:	Eingeschränkt geprüft	✓

Durchgeführte Technikprüfung	
Klimaanlage:	Die Klimaanlage konnte bei der Besichtigung nur eingeschränkt geprüft werden.
Sitzheizung:	Eingeschränkt geprüft
Lichtanlage:	Die Lichtanlage konnte zum Besichtigungszeitpunkt nur eingeschränkt geprüft werden.
Sonnendach/ Verdeck:	Nicht vorhanden
Bremsanlage:	Die Bremsanlage wurde durch eine Inaugenscheinnahme geprüft.
Motorlauf:	Die Überprüfung des Motorlaufs war nur eingeschränkt möglich. Dabei wurden keine akustischen bzw. visuellen Auffälligkeiten festgestellt.
Hinweis:	*

Schaden			
	Karosserie außen		
Bauteil	Schaden	Rep.-Art	



1.	Heckklappe	Kratzer	Smart Repair
2.	Stoßfänger Hinten	Kratzer	Smart Repair
3.	Tür Hinten - Links	Nachlackiert	Ohne Reparatur
4.	Tür Vorne - Links	Nachlackiert	Ohne Reparatur

Eine Vorschadenprüfung erfolgt ausschließlich im Rahmen und der Möglichkeiten einer Inaugenscheinnahme und Lackschichtenmessung ohne eine Demontage von Bauteilen. Ein möglicher Vorschadenumfang ist unbekannt.

Wir weisen darauf hin, dass das Fahrzeug zusätzlich zu den im Bericht aufgeführten Beschädigungen alters- und laufleistungsbedingte Gebrauchsspuren aufweisen kann, wie sie im normalen Gebrauch unvermeidlich sind (kleine Beulen, Dellen, Kratzer).

Es wird zudem keine Haftung für einen Defekt und / oder verborgen gebliebene Schäden im Hinblick auf Elektronik und Mechanik übernommen, sowie für arglistige Täuschung und verschwiegene Mängel.

Bilddokumentation



Vorne links



Vorne rechts



Hinten rechts



Hinten links



Kofferraum



Innen



Kombiinstrument



Kilometerstand



Mittelkonsole

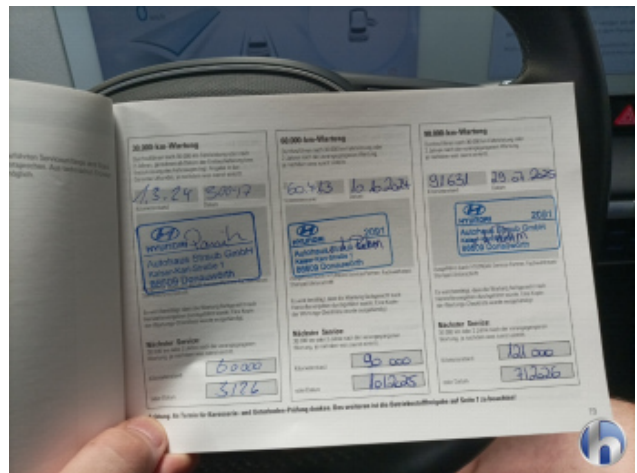

Serviceheft/Nachweis



Motorraum



Felgen



Bereifung



Bereifung



Bereifung



Bereifung



Bereifung



Bereifung



Bereifung



Bereifung



Bereifung



1. Heckklappe
Kratzer - Smart Repair



1. Heckklappe
Kratzer - Smart Repair

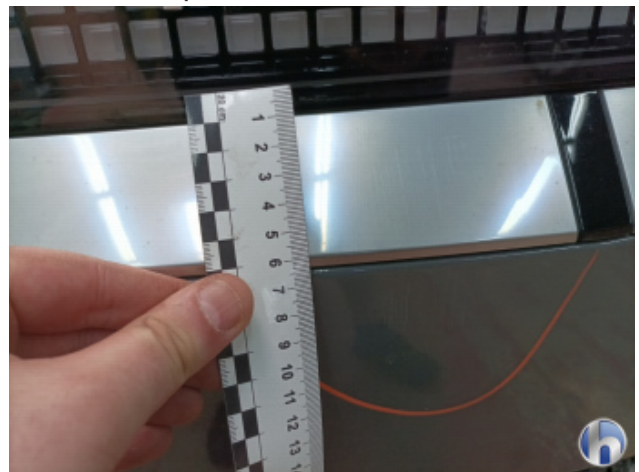

1. Heckklappe
Kratzer - Smart Repair



1. Heckklappe
Kratzer - Smart Repair



1. Heckklappe
Kratzer - Smart Repair



2. Stoßfänger Hinten
Kratzer - Smart Repair



2. Stoßfänger Hinten
Kratzer - Smart Repair



2. Stoßfänger Hinten
Kratzer - Smart Repair



2. Stoßfänger Hinten
Kratzer - Smart Repair



3. Tür Hinten - Links
Nachlackiert - Ohne Reparatur



3. Tür Hinten - Links
Nachlackiert - Ohne Reparatur



4. Tür Vorne - Links
Nachlackiert - Ohne Reparatur



4. Tür Vorne - Links
Nachlackiert - Ohne Reparatur