

## » Übersicht

**Auftrags-Nr:** 1002428174  
**Besichtigt am:** 12.05.2026 13:55  
**Berichts-Nr:** 10604132  
**FIN:** WVVZZZE14RP011610

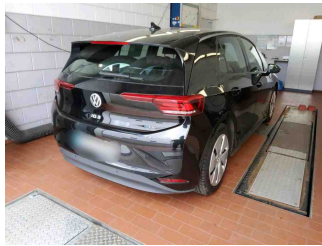

Fahrzeugansicht - diagonal  
vorne links



Fahrzeugansicht - diagonal  
hinten rechts

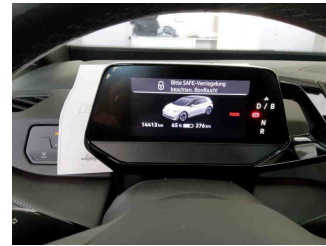

Innenraum - Cockpit mit  
Laufleistung

## » Fahrzeugdaten

<b>Fahrzeugkategorie:</b>	Personenkraftwagen
<b>Fahrzeugart:</b>	Limousine
<b>Hersteller:</b>	Volkswagen
<b>Modell:</b>	ID 3
<b>HSN / TSN:</b>	0603 / CKV
<b>Erstzulassungsdatum:</b>	23.04.2024
<b>Laufleistung:</b>	14.413 km
<b>Nachweis Kilometerstand:</b>	Abgelesen
<b>Farbe:</b>	Grenadillschwarz Metallic
<b>Farbe Dach:</b>	Grenadillschwarz Metallic
<b>Antriebsart:</b>	Heckantrieb
<b>Motorisierung/Kraftstoff:</b>	Elektrisch
<b>Hubraum:</b>	
<b>Leistung:</b>	150 kW (205 PS)
<b>Fahrzeuglänge:</b>	
<b>Fahrzeughöhe:</b>	
<b>Fahrzeugbreite:</b>	
<b>Zulässiges Gesamtgewicht:</b>	
<b>Radstand:</b>	
<b>Anzahl Achsen:</b>	2
<b>Zylinder:</b>	
<b>Schadstoffklasse:</b>	
<b>Anzahl Türen:</b>	4
<b>Anzahl Sitze:</b>	5
<b>Getriebe:</b>	Automatik 1-Gang
<b>Polsterart:</b>	Stoff
<b>Interieurfarbe:</b>	Grau Melange - Soul-Schwarz/Soul-Schwarz/Schwarz/Soul-Schwarz
<b>Anzahl vorhandene Schlüssel:</b>	2

## » Dokumente & Wartung

<b>Nächste HU:</b>	04.2027
<b>Zulassungsbescheinigung (ZBT1 Original) vorhanden:</b>	Ja
<b>Zulassungsbescheinigung entgegengenommen:</b>	Ja
<b>Kennzeichen entgegengenommen:</b>	Keine
<b>Wartungsheft:</b>	Digital
<b>Wartungsnachweis:</b>	Nicht prüfbar
<b>Datum der letzten Wartung:</b>	
<b>Km-Stand bei letzter Wartung:</b>	
<b>Restlauf bis Service:</b>	0 Tag(e)

## » Fahrzeugausstattung

11 kW AC-Ladeleistung (Wechselstrom)	Elektro-Motor Aggr.0EH.A
12-V-Steckdose im Gepäckraum	Elektro-Motor Systemleistung 150KW Grundmotor ist: N06/N07/TB7/T3D
2 USB-C-Schnittstellen vorn, 2 USB-C-Ladebuchsen an der Mittelkonsolehinten; Ladeleistung bis zu 45 W	Entfall des Schriftzugs für die Motorbezeichnung auf der Gepäckraumklappe
3 Rücksitze, Rücksitzlehne asymmetrisch geteilt umklappbar, mit Mittelarmlehne, Durchlademöglichkeit, 2 Becherhalter	Entriegelung Heckklappe/Deckel hinten von außen
4 Leichtmetallräder "East Derry" 7,5 J x 18 in Schwarz, Oberfläche glanzgedreht	e-Sound
4+1 Lautsprecher	Fahrprofilauswahl
Abbiegebremsefunktion und Ausweichunterstützung	Fahrzeuge mit besonderen Produktaufwertungsmaßnahmen
Abdeckungen für Leichtmetallräder	Fahrzeugklassen-Differenzierung -10A-
Airbag für Fahrer und Beifahrer, mit Beifahrerairbag-Deaktivierung	Federbereich 02 nur Einbausteuerung keine Bedarfsprognose
Ambientebeleuchtung 10-farbig	Fernlichtassistent "Light Assist"
App-Connect Wireless für Apple CarPlay und Android Auto	Fertigungsablauf Standard
Armaturentafel Standard	Frontscheibe in Verbundsicherheitsglas, wärme- und geräuschkämmend
Armlehne für Vordersitze	Gepäckraumboden
Assistenzpaket	Getriebe für Elektroantrieb ( 1-Gang )
Außenspiegel elektrisch einstell-, anklapp- und beheizbar, mit Beifahrerspiegelabsenkung	Getriebe Übersetzung 11,530
Außenspiegel Fahrerseite asphärisch, Beifahrerseite konvex	Gewichtsbereich 5 nur Einbausteuerung keine Bedarfsprognose
Außenspiegelgehäuse	Heckantrieb
Automatische Distanzregelung ACC "stop & go", mit Geschwindigkeitsbegrenzer	Hinterachsgewicht Standard
Batterie 320A (49Ah)	Hochvolt-Batterie 62 kWh (brutto)
Bauteilesatz ohne länderspezifische Bauvorschrift	Innenspiegel automatisch abblendend
Betriebserlaubnis Nachtrag	ISOFIX-Halteösen für Kindersitze auf den äußeren Rücksitzen sowie auf dem Beifahrersitz, i-Size-kompatibel
Bordliteratur in Deutsch (Deutschland)	Kältemittel R1234yf
Bordwerkzeug, Wagenheber und Tire Mobility Set: 12-Volt-Kompressor und Reifendichtmittel	Kein Sonderfahrzeug, Standard-Ausführung
Car2X	Keine Aktionsausführung
CCS-Ladedose	Klimaanlage "Air Care Climatronic" mit Aktiv-Kombifilter, Standklimatisierung und 2-Zonen-Temperaturregelung
Dachleiste sowie Lufteinlass und Schweller in Kontrastfarben	Komfortpaket
Dämpfung hinten,Basis 1	Kopfairbags vorn und hinten, Seitenairbags vorn, Center-Airbag
Dämpfung vorn	Kurzheck
DC/DC Wandler 3,0 KW	Ladekabel Mode 3 Typ 2, 16 A
Diebstahlwarnanlage mit Innenraumüberwachung, Back-up-Horn und Abschleppschutz	Landesverkaufsprogramm Deutschland
Digitaler Radioempfang DAB+	LED-Rückleuchten
Diversity-Antenne für FM-Empfang	LED-Scheinwerfer mit automatischer Fahrlichtschaltung
Drehmoment 310 Nm Grundmotor ist: N06/N07/N10/T3U	Leergewichtsbereich Standard
Dreipunkt-Automatiksicherheitsgurte vornmit Gurtstraffer	Linkslenker
East Derry 7,5 J x 18 in Schwarz / glanzgedreht, Reifen 215/55 R 18	Make-up-Spiegel beleuchtet in den Sonnenblenden
Einfassung des Infotainment-Displays und der zentralen Bedienelemente in Schwarz	Maximale DC-Ladeleistung (Gleichstrom) abhängig von der Antriebsbatterie
Einton-Signalhorn	Mit besondere Anforderungen an die Lenksäulenverriegelung
Elektrische Luftzusatzheizung	Mittelkonsole mit beleuchtetem Ablagefach mit Rollo, 2 Becherhalter

Müdigkeitserkennung	Spurhalteassistent "Lane Assist"
Multifunktionslenkrad beheizbar, mit Touch-Bedienung	Stabilisator hinten
Navigationssystem "Discover Pro"	Stabilisator vorn
Netzladekabel für Haushalts-Steckdose	Standard-Klimazonen
Notbremsassistent "Front Assist" mit Fußgänger- und Radfahrererkennung	Stoßfänger Standard
Notruf-Service, Laufzeit 10 Jahre ab Erstausslieferung, Voraussetzung: Verfügbarkeit benötigter Mobilfunknetze o.b.Abgas	Telefonschnittstelle "Comfort" mit induktiver Ladefunktion
Ohne Anhängervorrichtung	Telematik-Box als Vorbereitung zur freiwilligen Ausleitung und Analyse von Fahrzeugdaten
Ohne besondere Karosseriemaßnahmen	Textilfußmatten vorn und hinten
Ohne Dekorfolien/Embleme	Transportschutzfolie (Mindestschutz) mit zus. Transportschutzmaßnahmen
Ohne Fast Lane Modell	Trommelbremsen hinten
Ohne Head-Up Display	Tür und Seitenverkleidung Schaumfolie und Gewebe
Ohne Lendenwirbelstütze in den Sitzlehnen	Türgriffmulden beleuchtet
Ohne Parkassistent / Garagenpilot	Typprüfland Deutschland
Ohne Spurwechselassistent	Umfeldbeleuchtung mit Logoprojektion
Ohne Stadt / Kreuzungsassistent	UWB fähiges Land und Trägerfrequenz 433,92 bis 434,42Mhz
Ohne UNECE CS&SU	Verbandtasche, Warndreieck und Warnweste
Ohne Vorbereitung für VTS (Vehicle-Tracing System)	Verkehrszeichenerkennung
Ohne Zusatz-/Standheizung	Volldach
Parkassistent "Park Assist Plus" inkl. Einparkhilfe	Vorbereitet für We Connect (Plus) oder VW Connect (Plus); Online-Update- Fähigkeit (außer für Sonderumbauten)
Pedale in Edelstahl, im "Play/Pause"-Design	Vordersitze beheizbar
Plattformgruppenklasse 1	Vordersitze mit Höheneinstellung
Pro	Wärmeschutzverglasung grün, seitlich und hinten
Proaktives Insassenschutzsystem in Verbindung mit "Front Assist"	Warnton und -leuchte für nicht angelegte Gurte vorn und hinten
Radio "Ready 2 Discover Max"	Winterräder (zusätzlich), 4 Stahlräder 7,5 J x 18, Winterreifen 215/55 R 18 T
Radsicherungen mit erweitertem Diebstahlschutz	Zellmodul A
Rechtsverkehr	
Regensensor	
Regionscode " ECE " für Radio	
Reifen 215/55 R 18	
Reifenkontrollanzeige	
Rückfahrkamera "Rear View"	
Scheibenbremsen vorn	
Scheibenwaschdüsen vorn automatisch beheizt	
Schlüsselloses Schließ- und Startsystem "Keyless Access", mit Safe-Sicherung	
Serviceanzeige 2 Jahre (fest) ohne km Elektro-Fahrzeug	
Servolenkung elektromechanisch, geschwindigkeitsabhängig geregelt	
Sitzmittelbahnen der Vordersitze und der äußeren Rücksitzplätze in Stoff	
Softwareverbund Ausführung 12	
Spezielles Typschild für EG für M1-Pkw	
Sprachbedienung	

## » Bereifung

### MONTIERTE BEREIFUNG

Hersteller	Ort	Position	Typ	Felge	Dimension	Profiltiefe
Goodyear	Vorne	Links	Winter	Stahl	215/55 R 18 95 T	7,0 mm
Goodyear	Vorne	Rechts	Winter	Stahl	215/55 R 18 95 T	7,0 mm
Goodyear	Hinten	Links	Winter	Stahl	215/55 R 18 95 T	7,0 mm
Goodyear	Hinten	Rechts	Winter	Stahl	215/55 R 18 95 T	7,0 mm

Reifen zulässig: Ja

Reifen verkehrssicher: Ja

### ZUSÄTZLICHE BEREIFUNG

Hersteller	Ort	Position	Typ	Felge	Dimension	Profiltiefe
Goodyear			Sommer	Aluminium	215/55 R 18 95 T	5,0 mm
Goodyear			Sommer	Aluminium	215/55 R 18 95 T	5,0 mm
Goodyear			Sommer	Aluminium	215/55 R 18 95 T	5,0 mm
Goodyear			Sommer	Aluminium	215/55 R 18 95 T	5,0 mm

Reifen zulässig: Ja

Reifen verkehrssicher: Ja

### ERSATZ-/NOTRAD & ZUBEHÖR

Bordwerkzeug vorhanden: Ja

Tirefit vorhanden: Ja

Tirefit Ablaufdatum: 12.2027

Kompressor vorhanden: Ja

Wagenheber vorhanden: Ja

**» Wertmindernde Faktoren**

<b>Nr</b>	<b>Bauteil</b>	<b>Schadensbeschreibung</b>	<b>Reparaturempfehlung</b>
1	Stoßfänger vorne	Kratzer	Ersetzen
2	Wartung	Wartung fällig	Ausführen
3	Seitenwand hinten rechts	Kratzer	Lackieren
4	Alufelge glanzgedreht vorne rechts	Kratzer	Optische Wertminderung
5	Lenkrad	Verschlissen	Smart Repair Leder
6	Tür vorne links	Kratzer	Smart Repair
7	Tür hinten rechts	Kratzer	Smart Repair

**» Gebrauchsspuren**

Das Fahrzeug weist dem Alter, der Laufleistung und dem Einsatzzweck entsprechende Gebrauchsspuren auf.

**» Merkantile Wertminderung**

<b>Vorschäden bekannt:</b>	Nein
<b>Vorschäden feststellbar:</b>	Nein
<b>Nachlackierungen vorhanden:</b>	Nein
<b>Lackschichtdickenmessung durchgeführt:</b>	Ja - ohne Auffälligkeiten/Abweichungen

**ERGEBNISSE DER LACKSCHICHTDICKENMESSUNG**

Die Messwerte lagen im üblichen Bereich.

Pro Bauteil wurden mindestens 3 Messungen durchgeführt.

## » Hinweise zum Zustandsbericht

**Angaben zum Auftrag und zum Bewertungsumfang:**

Es wurde der Auftrag erteilt, einen Zustandsbericht über das beschriebene Fahrzeug zu erstellen.

Die Fahrzeugzustandsbewertung erfolgte auftragsgemäß auf Basis der vom Auftraggeber vorgegebenen Standards für Fahrzeugbewertungen. Die Feststellungen im Einzelfall trifft der Sachverständige aufgrund eigener Sachkunde und nach eigenem sachverständigen Ermessen.

**Fahrzeug-Identifizierung:**

WVWZZZE14RP011610

FIN abgelesen und stimmt mit Unterlagen überein

**Allgemeinzustand:**

Gereinigt

**Besichtigungsbedingungen:**

Ausreichend

**Hebebühne/Hubmittel benutzt:**

Ja

**Motorenlauf durchgeführt:**

Ja

**Fahrprobe durchgeführt:**

Nein

## » Sonstige Bemerkungen

Vorliegendes Exemplar wurde auf elektronischem Wege erzeugt. Es ist ohne Originalunterschrift gültig.

## » Ansichtsfotos



Fahrzeugansicht - diagonal vorne links



Fahrzeugansicht - diagonal vorne rechts



Fahrzeugansicht - diagonal hinten links



Fahrzeugansicht - diagonal hinten rechts



Innenraum - Cockpit mit Laufleistung



Equipment - Bordwerkzeug

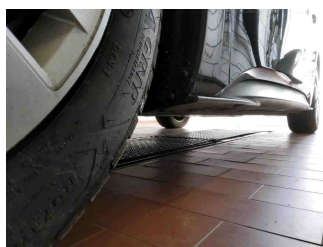

Seitenansicht - Schweller links

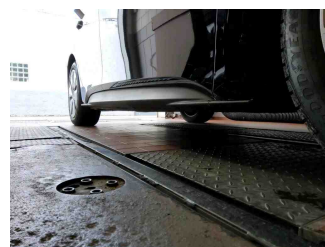

Seitenansicht - Schweller rechts



Fahrzeug - Typenschild/Fahrgestellnummer



Räder - Rad montiert vorne links

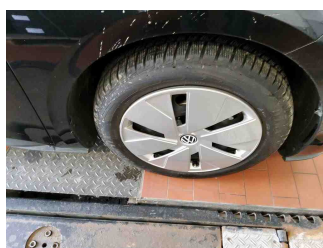

Räder - Rad montiert vorne rechts

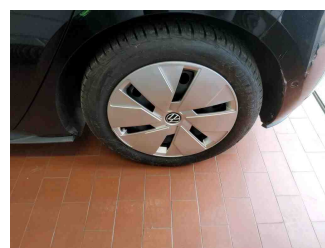

Räder - Rad montiert hinten links

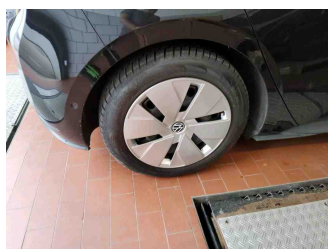

Räder - Rad montiert hinten rechts

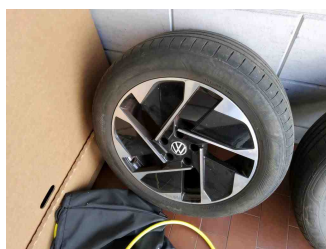

Räder - Rad beiliegend #1



Räder - Rad beiliegend #2



Räder - Rad beiliegend #3

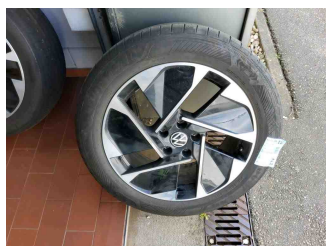

Räder - Rad beiliegend #4



Innenraum - Mittelkonsole



Fahrzeug - Motorraum offen

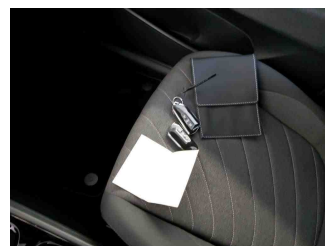

Equipment - Boardmappe/  
Securitybag

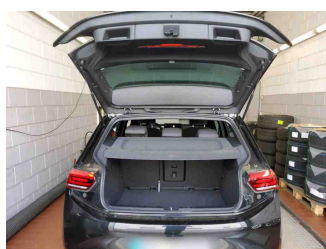

Innenraum - Kofferraum

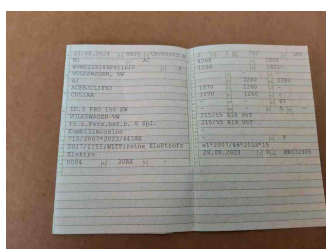

Fahrzeug - abgegebene ZB1

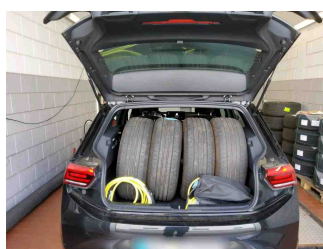

Räder - eingelegt im Fahrzeug

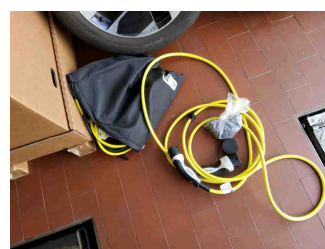

Equipment - Ladeequipment

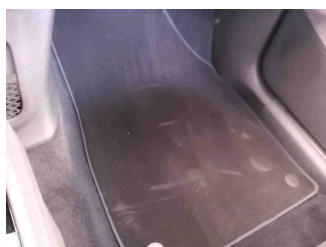

Fahrzeug - Serviceunterlagen /  
Wartungsnachweis



Innenraum - vorne

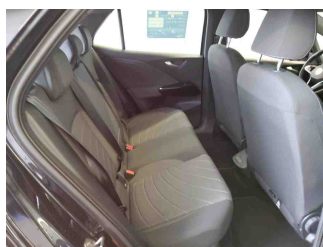

Innenraum - hinten

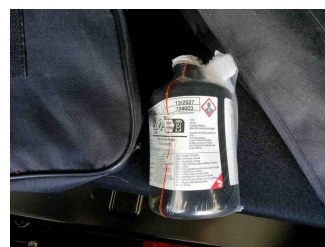

Räder - Haltbarkeitsdatum  
Tirefit



Unterbodenscan



Innenraum -  
Navigationsgerät/Radio

## » Beschädigungsfotos

### WERTMINDERNDE FAKTOREN

1 - Stoßfänger vorne - Kratzer - Ersetzen

Kommentar

Unterhalb



2 - Wartung - Wartung fällig - Ausführen



3 - Seitenwand hinten rechts - Kratzer - Lackieren

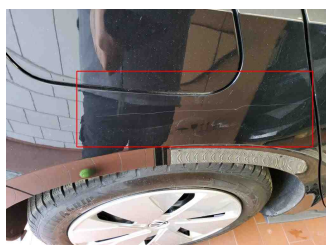

4 - Alufelge glanzgedreht vorne rechts - Kratzer - Optische Wertminderung

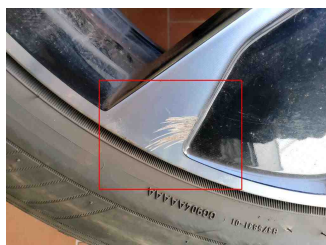
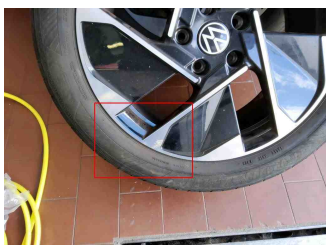

5 - Lenkrad - Verschlissen - Smart Repair Leder

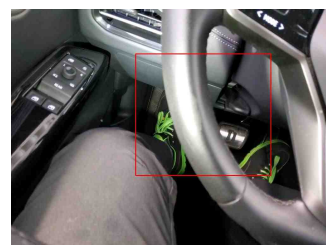
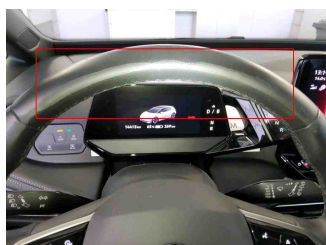

6 - Tür vorne links - Kratzer - Smart Repair



7 - Tür hinten rechts - Kratzer - Smart Repair

