



Bild 1 : Diagonal vorn links



Bild 2 : Diagonal vorn rechts



Bild 3 : Diagonal hinten rechts



Bild 4 : Diagonal hinten links



Bild 5 : Fahrzeugunterseite



Bild 6 : Kombiinstrument (betriebsbereit) mit Km-Stand

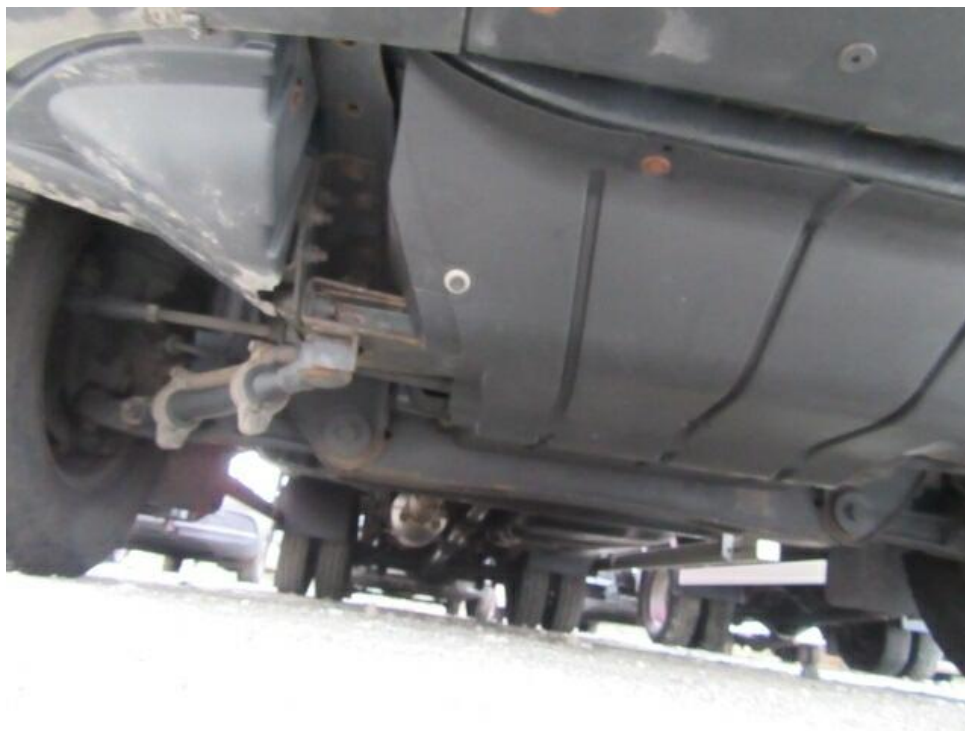

Bild 7 : Durch geöffnete Fahrertüre: Fahrersitz, Armaturenbrett und Schalthebel



Bild 8 : Durch geöffnete hintere Tür: Rücksitzbank



Bild 9 : Mittelkonsole (Radio/Navi eingeschaltet)

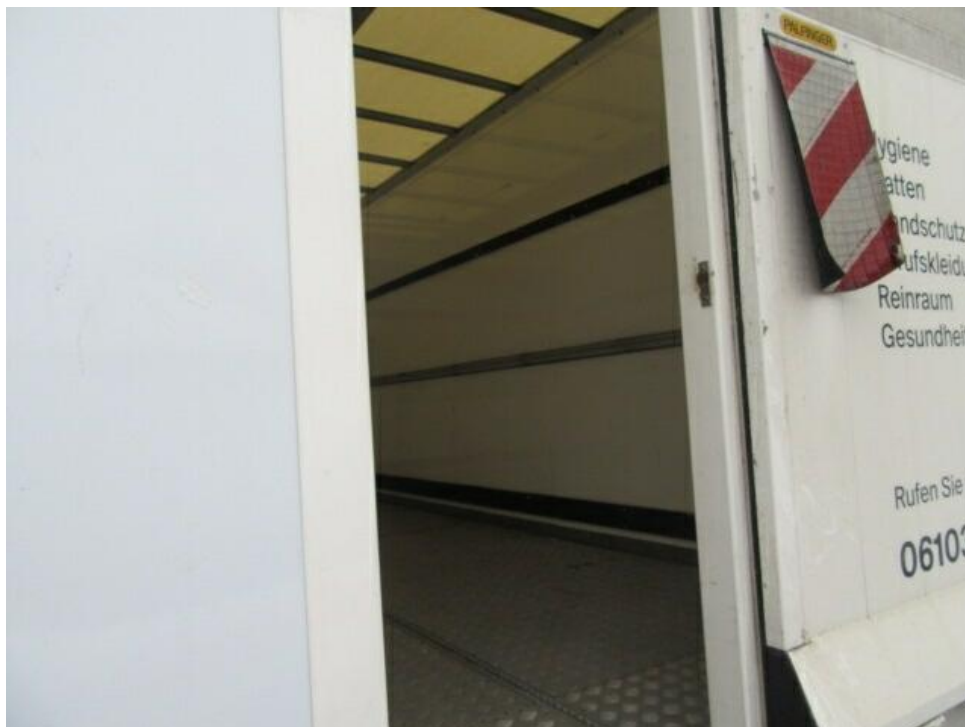

Bild 10 : Serviceheft letzter Eintrag, alle Fahrzeugschlüssel, Bordmappe



Bild 11 : ZLB Teil 1 (ohne Halterdaten)

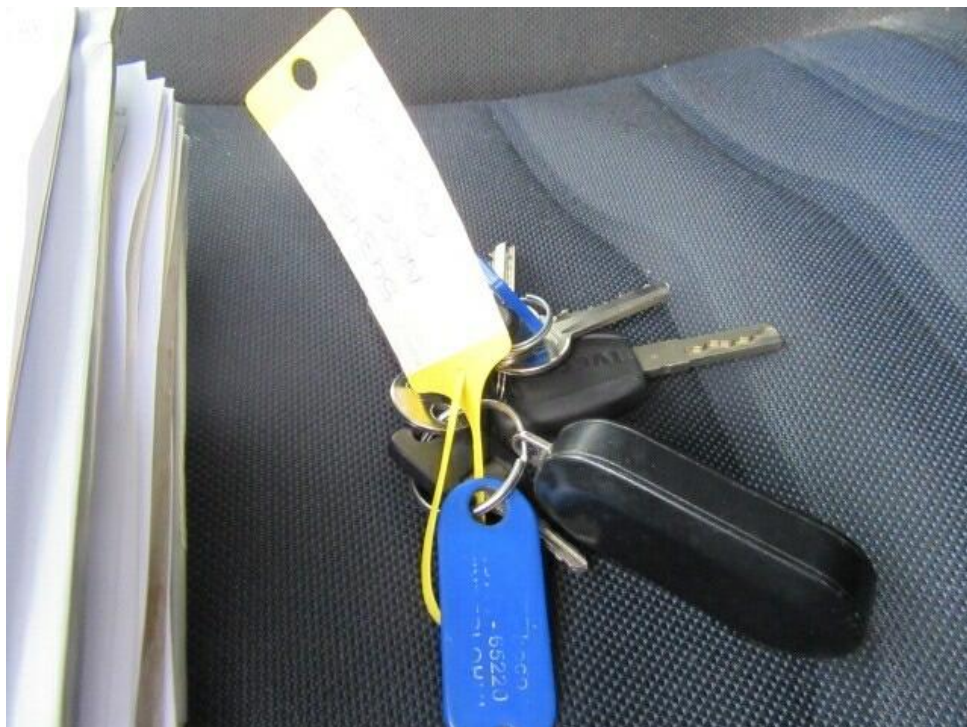

Bild 12 : Wegstreckenzähler

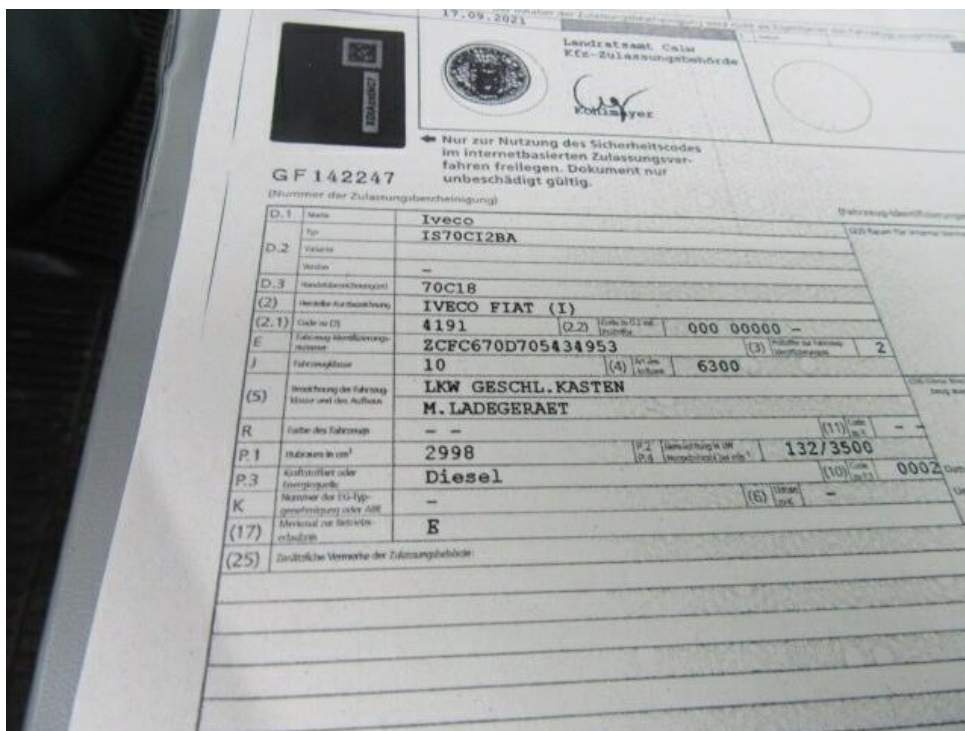

Bild 13 : Werbung am gesamten Fahrzeug entfernen



Bild 14 : Blende Aufbau rechts eingedrückt



Bild 15 : Schaltknauf schadhaft

DEKRA Automobil GmbH
Am Langen Graben 26a, 52353 Düren

Mobility Concept GmbH
Grünwalder Weg 34
82041 Oberhaching

DEKRA Automobil GmbH
Außenstelle Düren
Am Langen Graben 26a
52353 Düren
Telefon 02421 / 9869-0
Fax 02421 / 9869-99
E-Mail dueren.automobil@dekra.com



Ansprechpartner:
Thomas Kremer
Tel. direkt 0241 9420-0
Tel. mobil 0152 22985436

Zustandsbericht

Kennzeichen

CW S1491

Leasingrückläufer CW S1491
Auftraggeber Mobility Concept GmbH, Grünwalder Weg 34, 82041 Oberhaching
Ihr Auftrag vom 18.12.2025, telefonisch
Besichtigung 30.12.2025 um 08:00 Uhr
HapiTec Hahne-Pieck-Technik GmbH, Zülpicher Str. 150, 52349 Düren

Zusammenfassung und Ergebnis

Der auf den 30.12.2025 bezogene Zustandsbericht des vorstehend beschriebenen Fahrzeuges / Objekts hat unter Berücksichtigung aller wertbeeinflussenden Faktoren zu folgendem Ergebnis geführt.

	ohne MwSt.	mit 19% MwSt.
Reparaturkosten	2.832,00 EUR	3.370,08 EUR
Minderwert	2.832,00 EUR	3.370,08 EUR

Auftrag

Entsprechend Ihres Auftrages vom 18.12.2025 wurde ein Zustandsbericht erstellt. Die Auftragserteilung erfolgte telefonisch. Auftragsgemäß erfolgt die Bewertung zum Stichtag 30.12.2025.

Besichtigung

Die Besichtigung erfolgte am 30.12.2025 um 08:00 Uhr durch Herrn Thomas Kremer bei HapiTec Hahne-Pieck-Technik GmbH, Zülpicher Str. 150, 52349 Düren, ohne Anwesenheit einer bevollmächtigten Person.

Das Fahrzeug / Objekt wurde zum Zeitpunkt der Besichtigung in einem nicht gereinigten Zustand vorgefunden. Die Besichtigung von oben war zum Besichtigungszeitpunkt nicht möglich. Eine Besichtigung von unten war zum Besichtigungszeitpunkt nicht möglich. Bei der Besichtigung konnte keine Fahrprobe durchgeführt werden. Folglich sind Mängel bzw. Schäden, die nur bei einer Fahrprobe feststellbar sind, nicht berücksichtigt. Im Rahmen der Fahrzeug / Objektbesichtigung wurde ein Probelauf des Motors durchgeführt.

Die abgelesene Fz.- Ident-/Objektnummer wurde mit den zur Verfügung stehenden Unterlagen verglichen. Von dem Fahrzeug / Objekt wurden digitale Fotos gefertigt. Bei der Besichtigung wurden folgende Schlüssel vorgelegt: 2 Hauptschlüssel / 0 Nebenschlüssel.

Bezugsgrundlagen

Die am Fahrzeug / Objekt abgelesene Identnummer wurde mit den zur Verfügung stehenden Fahrzeug- / Objektdokumenten verglichen. Hierbei wurde Übereinstimmung festgestellt.

Für die Bearbeitung des Vorganges standen folgende Unterlagen zur Verfügung:
- Kopie Fz-Brief/Zul.Beschein. Teil II

Besonderes

Diese Dienstleistung wurde entsprechend den Vorgaben des Auftraggebers (Kriterien der fairen Fahrzeugbewertung) erstellt. Im Einzelfall können Abweichungen zum DEKRA Standard vorliegen.

Fahrzeugbeschreibung

Zulassungsdaten

Kennzeichen	CW S1491
Tag der Erstzulassung	17.09.2021
Zul.Besch.Teil1/Fz-Schein vom	17.09.2021

Untersuchungstermine

Fälligkeit der letzten HU nicht nachgewiesen

Technische Daten Fahrzeug / Fahrgestell

Fahrzeugart	Lastkraftwagen
Hersteller	IVECO FIAT (I)

Typ / Verkaufsbezeichnung	IS / 70 C 18H V
Aufbauart	Geschlossener Kasten
HSN / TSN	4191 / 000
Fahrzeug-Ident.-Nr.	ZCFC670D705434953
zul. Gesamtmasse	7200 kg
Achsen / angetr.Achsen	2 / -
Radstand	4100 (mm)
Türen	3
Sitzplätze	3
Farbe	Weiß
Lackierung	Uni
Polster / Farbe	Stoff / Schwarz
Motorart / Zylinderanzahl	Reihenmotor / 4
Getriebe / Gänge	Schaltgetriebe / 6
Felgen	Stahl mit Radzierblende
Km-Stand abgelesen	76.670

Es wird unterstellt, dass die Gesamtlauflistung dem abgelesenen Km-Stand entspricht.

Räder / Reifen

Achse	Reifenbezeichnung	Hersteller/Typ	Art	Profiltiefe
1 links	225 / 75 R 16	Continental / VancoFourSeason 2	A / O	5 mm
	121/120 R			
rechts	225 / 75 R 16	Continental / VancoFourSeason 2	A / O	5 mm
	121/120 R			
2 links innen	225 / 75 R 16	Continental / VancoFourSeason 2	A / O	6 mm
	121/120 R			
links aussen	225 / 75 R 16	Continental / VancoFourSeason 2	A / O	6 mm
	121/120 R			
rechts innen	225 / 75 R 16	Continental / VancoFourSeason 2	A / O	6 mm
	121/120 R			
rechts aussen	225 / 75 R 16	Continental / VancoFourSeason 2	A / O	6 mm
	121/120 R			
Pannenset				
Pannenset				

A/ Ganzjahres; /O Original; /F Runflat;

Technische Daten Ladebordwand

Hersteller PALFINGER

Ausstattung Fahrgestell

AdBlue-Behälter 20l, Airbag für Fahrer mit Gurtstraffer, Aufbauhersteller-Interface, Außenspiegel elektrisch verstell- u. beheizbar, Batterie 110 Ah, Bordcomputer, Bremsleuchte, dritte, Dieselpartikelfilter, Digitales EG-Kontrollgerät DTCO 4.0, Drehstabfederung an der Vorderachse, Drehzahlmesser, Erste Hilfe Kasten, Fensterheber elektrisch, links und rechts, Generator Eco-Smart 3080 W (14 V x 220 A), Geschwindigkeitsbegrenzer 90 km/h, Getriebe: 6-Gang-Schaltgetriebe, Hecktüre, Öffnungswinkel 180°, Kopfstützen (3), Kraftstoffbehälter 90 l, Kurbelgehäuse-Entlüftung, beheizt, Lackierung: Uni-Lackierung, Leuchtweitenregulierung manuell, Modellbezeichnung beidseitig, Polster: Stoff, Reserverad unter Rahmenende, Räder: Stahlfelgen 6 J x 16, Rückwandverkleidung Fahrerhaus, Schiebetür seitlich rechts, Servolenkung, Sicherheitsgurte, höhenverstellbar für Fahrer- und Beifahrersitz, Sitz: Beifahrersitzbank mit Dreipunktgurt für Mittelsitz, Spritzschutzlappen, TFT-Display Instrumentencluster in Farbe, Trennwand zum Laderaum, Unterlegkeile (2), Vorbereitung Anhängersteckdose, Warnleuchte, Wartungsanzeige, Wegfahrsperrung elektronisch, Windschutzscheibe und Seitenscheiben Fahrerhaus getönt, Zentralverriegelung mit Fernbedienung

Zustandsbeschreibung

Zustand und Instandhaltung

Ein Wartungsnachweis fehlt.

Zustand nicht akzeptabel

- Werbung am gesamten Fahrzeug entfernen (Bild 13)
- Wartung fällig
- HU fällig
- Blende Aufbau rechts eingedrückt, erneuern (Bild 14)
- Schaltknopf schadhaft, erneuern (Bild 15)

Schlusswort

Die Dienstleistung wurde unparteiisch und nach bestem Wissen und Gewissen erstellt.

Der Sachverständige
Thomas Kremer

Im Rahmen einer Weitergabe oder Veröffentlichung dieses Dokuments, sind die allgemein gültigen datenschutzrechtlichen Grundsätze, insbesondere hinsichtlich der Anonymisierung personenbezogener Daten, zwingend einzuhalten.

Anlagen

Fotoanlage
Kalkulation Blende Aufbau rechts eingedrückt Nr.: 3573 vom: 30.12.2025
Rechenblatt Bew. Nfz

Dieses Dokument wurde elektronisch gefertigt und ist auch ohne Unterschrift gültig.

DEKRA Automobil GmbH
Am Langen Graben 26a, 52353 Düren

Mobility Concept GmbH
Grünwalder Weg 34
82041 Oberhaching

DEKRA Automobil GmbH
Außenstelle Düren
Am Langen Graben 26a
52353 Düren
Telefon 02421 / 9869-0
Fax 02421 / 9869-99
E-Mail dueren.automobil@dekra.com



Ansprechpartner:
Thomas Kremer
Tel. direkt 0241 9420-0
Tel. mobil 0152 22985436

Zustandsbericht Rechedaten

Kennzeichen CW S1491

Fz-Bewertungsdaten

Hersteller: IVECO FIAT (I)
Typ: IS
Verkaufsbez.: 70 C 18H V
Fz-Ident Nr.: ZCFC670D705434953
Bewertungsdatum: 30.12.2025
Erstzulassung: 17.09.2021
Ausstellung Zul.besch. Teil I: 17.09.2021
Alter in Monaten: 51

Ausstattung

Neupreis Anteil %* Anrechn.*

Laufleistungskorrektur

GW+Ausst. Anteil %

LL-Soll:
LL-Ist: 76.670

Räder / Reifen

		mm	Art*	Neupreis	Anteil %	Anrechn.
1	L	225/75 R 16	5 A / O			
		121/120 R				
1	R	225/75 R 16	5 A / O			
		121/120 R				
2	LI	225/75 R 16	6 A / O			
		121/120 R				
2	LA	225/75 R 16	6 A / O			
		121/120 R				
2	RI	225/75 R 16	6 A / O			
		121/120 R				
2	RA	225/75 R 16	6 A / O			
		121/120 R				

Legende: S/ Sommer W/ Winter S/B/ Strasse/Baustelle G/ Gelände A/ Ganzjahres LW/ Laufwerk ER/ Ersatzrad
/O Original /R Runderneuert /S Schaden /N Nachgeschnitten /F Runflat

Zustand nicht akzeptabel

Bezeichnung der Reparatur	Rep.Kost	Anteil %	Anrechn.	
Werbung am gesamten Fahrzeug entfernen	650	-100	-650	
Wartung fällig	450	-100	-450	
HU fällig	165	-100	-165	
Blende Aufbau rechts eingedrückt, erneuern	1.487	-100	-1.487	
Schaltknopf schadhaft, erneuern	80	-100	-80	
	2.832			-2.832 EUR

Zwischensumme Ausstehende Reparaturen gesamt **-2.832 EUR**

Zwischensumme netto gesamt **-2.832 EUR**

Bewertungsergebnis

Minderwert **-2.832 EUR**

Legende: Die Anzeige ist gerundet, die Berechnung erfolgte mit Nachkommastellen.

Alle Werte ohne MwSt.!

MOBILITY CONCEPT

LVV Nr 354392
Hersteller Iveco
Model Daily
Variante null
Listenpreis 79.360,20
VIN ZCFC670D705434953
Erstzulassungsdatum 1.9.2021
Kennzeichen CW S1491

Schadensfälle der int. Belegnummer: 354392

18.01.2026

Schadennummer	Unfalldatum	Beschädigung	Schadenhöhe in EUR
2023104478	10.04.2023	Beifahrerseite komplett	
2023109731	19.07.2023	Siehe Sonstiges	296,10
2023117843	05.12.2023	Siehe Sonstiges	

- Seite 1 von 1 -