

Standplatz: \_\_\_\_\_

18.06.2026

## Fahrzeugbeschreibung

|                        |   |                     |                   |
|------------------------|---|---------------------|-------------------|
| <b>Fahrzeug:</b>       | <b>HYUNDAI Kona ELEKTRO 100kW Advantage-Paket Sports Utility Vehicle 5-türig 0 ccm<br/>136 PS / 100 KW Elektrisch Automatik</b> |                     |                   |
| Amtliches Kennzeichen: | AZ -CK 0814E  | Fahrgestell-Nummer: | TMAK381HFPJ091313 |
| Vertrags-Nummer:       | 47326084  | Erstzulassung:      | 24.05.2023        |
| Internes KZ:           | 15088554  | Kilometer-Stand:    | 31816             |
| Unfall/Schaden:        | Dem Verkäufer wurden keine unfallbedingten Beschädigungen am Fahrzeug angezeigt.  |                     |                   |

### Ausstattung:

#### HYUNDAI Kona ELEKTRO 100kW Advantage-Paket Sports Utility Vehicle 5-türig 0 ccm 136 PS / 100 KW Elektrisch Automatik

Lackierung: Dark Knight Mineraleffekt      Polsterung: Stoff - Schwarz      Telefontyp:

|   |                  |
|---|------------------|
| <b>Listenpreis ohne Sonderausstattung in EUR (vor Mwst.)</b>  | <b>36.554,62</b> |
| Sonderausstattung in EUR (vor Mwst.):   |                  |
| Dark Knight Mineraleffekt   | 0,00             |
| Stoff - Schwarz   | 0,00             |
| Ganzjahresreifen  | 588,24           |
| Sonderausstattungen und Zubehör mit abweichendem Rabatt- und/oder Restwertsatz in EUR (vor Mwst.)         |                  |
| Ganzjahresreifen  | 588,24           |
| <b>Listenpreis gesamt in EUR (vor Mwst.)</b>  | <b>37.142,86</b> |
| <b>Listenpreis gesamt in EUR (inkl. Mwst.)</b>  | <b>44.200,00</b> |
| Voraussichtliche Berechnungsbasis* für die Ermittlung des geldwerten Vorteils gesamt in EUR (inkl. Mwst.) | 44.200,00        |

Bitte beachten Sie, dass diese Angabe rein informativ und unverbindlich ist. Maßgeblich für die Ermittlung des steuerlich relevanten geldwerten Vorteils ist der Listenpreis für Verbraucher am Tag der Erstzulassung, der bei Elektro- und Hybridfahrzeugen gegebenenfalls zu mindern ist.

\*Voraussichtlicher Bruttolistenpreis für Verbraucher abzüglich Winterräder und / oder Telefonvorbereitung

22653

## Technische Daten

(Angaben basieren auf Herstellerangaben\*)

|                              |   |                             |       |
|------------------------------|---|-----------------------------|-------|
| Fahrzeug:                    | HYUNDAI Kona ELEKTRO 100kW Advantage-Paket Sports Utility Vehicle5-türig 0 ccm 136 PS / 100 KW Elektrisch Automatik |                             |       |
| Modelljahr:                  | 2023  |                             |       |
| kW / PS:                     | 100 / 136   | Hubraum:                    | 0     |
| Getriebe:                    | Automatik   | Anzahl Gänge:               | 1     |
| Emissionsgruppe:             |   | CO2 (g/km):                 | 0     |
| durchschn. Verbrauch/100 Km: | 0,0000  | Tankinhalt:                 | 0     |
| Max. Km/h:                   | 155   | Beschl. 0-100 Km/h in Sec.: | 9,900 |
| Leergewicht (kg):            | 1610  | zul. Gewicht (kg):          | 2020  |

\* Angaben ohne Gewähr

24800

**Unfall-/Schadenspiegel**

**Vertrags-Nummer:** 47326084  
**Amtliches Kennzeichen:** AZ -CK 0814E  
**Übersicht erstellt am:** 18.06.2026

Für das Fahrzeug gem. o.g. Leasingvertrag, Fahrzeugtyp

**HYUNDAI Kona ELEKTRO 100kW Advantage-Paket Sports Utility Vehicle 5-türig 0 ccm 136 PS / 100 KW Elektrisch  
Automatik**

wurden uns während der Vertragslaufzeit nachfolgende Beschädigungen angezeigt:

---

| <i>Datum</i> | <i>SNR</i> | <i>Verursacher</i> | <i>Beschädigung</i> | <i>Reparatur<br/>erfolgt *</i> | <i>Gutachten<br/>vorhanden *</i> |
|--------------|------------|--------------------|---------------------|--------------------------------|----------------------------------|
|--------------|------------|--------------------|---------------------|--------------------------------|----------------------------------|

---

\* Sofern für eine Schadennummer mehrere Beschädigungen angegeben sind, gilt der Eintrag in dieser Spalte für die gesamte Schadennummer.

**Unfall-/Schadenspiegel zur Kenntnis genommen:**\_\_\_\_\_  
Datum und Unterschrift Käufer

31693

**Wartungsreport**

**Vertrags-Nummer:** 47326084  
**Amtliches Kennzeichen:** AZ -CK 0814E  
**Übersicht erstellt am:** 18.06.2026

Für das Fahrzeug gem. o.g. Leasingvertrag, Fahrzeugtyp

**HYUNDAI Kona ELEKTRO 100kW Advantage-Paket Sports Utility Vehicle 5-türig 0 ccm 136 PS / 100 KW Elektrisch  
Automatik**

wurden uns während der Vertragslaufzeit nachfolgende Wartungen angezeigt:

---

| <i>Datum</i> | <i>Km-Stand</i> | <i>Art der Wartung</i> |
|--------------|-----------------|------------------------|
|--------------|-----------------|------------------------|

---

**Wartungsreport zur Kenntnis genommen:**\_\_\_\_\_  
Datum und Unterschrift Käufer



Hüsges Gruppe®  
Die Gutachter

## Zustandsbericht

|                         |                           |                            |                   |
|-------------------------|---------------------------|----------------------------|-------------------|
| <b>Kunde :</b>          | <b>Allane SE</b>          | <b>Amtl. Kennzeichen :</b> | <b>AZ-CK 814E</b> |
| <b>Berichtsnummer :</b> | <b>000000923342-DE613</b> |                            |                   |
| <b>Referenznummer:</b>  | <b>31175593</b>           |                            |                   |

### Fahrzeugdaten

#### Hyundai Kona (OS)(2017->) Basis Elektro 2WD

|                          |                            |                                     |  |
|--------------------------|----------------------------|-------------------------------------|--|
| Fahrzeug-Ident.-Nr.:     | <b>TMAK381HFPJ091313</b>   | Laufleistung abgelesen:             | <b>31816 km</b>                                      |
| Erstzulassung / Baujahr: | <b>24.05.2023 / 2023</b>   | Besichtigungsdatum/-ort:            | <b>05.06.2026 Siemensstr. 6,<br/>63329 Egelsbach</b> |
| Fahrzeugart:             | <b>PKW</b>                 | Aufbauart:                          | <b>Limousine</b>                                     |
| Kraftstoff:              | <b>Elektro</b>             | Getriebe Art:                       | <b>Automatik</b>                                     |
| Navi.-Datenträger:       | <b>Festplattenlaufwerk</b> | Hubraum / Leistung:                 | <b>0 ccm / 100 kW (136 PS)</b>                       |
| Antriebsart:             | <b>Frontantrieb</b>        | Lackfarbe:                          | <b>Dark Knight / MIC</b>                             |
| Lackart:                 | <b>Metallic</b>            | Türen / Sitzplätze:                 | <b>5 / 5</b>   |
| Anzahl Schlüssel:        | <b>2</b>                   | Nächste HU / AU:                    | <b>05.2028 / 05.2028</b>                             |
| Polster Art:             | <b>Stoff</b>               | Serviceheft verfügbar:              | <b>Ja</b>  |
| Farbe Innenausstattung:  | <b>Schwarz</b>             | Serviceheft gepflegt:               | <b>Ja</b>  |
| Raucherfahrzeug:         | <b>Nein</b>                | Letzter Service km / am:            | <b>21116 / 03.06.2025</b>                            |
| Fahrzeug fahrbereit:     | <b>Ja</b>                  | Vorgelegte Fahrzeug-<br>Unterlagen: | <b>ZB I (Fzg.Schein)</b>                             |
| Zustand aussen:          | <b>2 - Gut</b>             | Zustand innen:                      | <b>2 - Gut</b>                                       |

Der Zustandsbericht wurde unparteiisch und nach bestem Wissen und Gewissen erstellt. Die im Zustandsbericht aufgeführten Bilder sind Bestandteil der Fahrzeugbeschreibung, hinsichtlich der Ausstattung und des Fahrzeug-zustandes.



### Montierte Bereifung

| Reifenart / Felgentyp:    | Sommerreifen          | Aluminium original           |
|---------------------------|-----------------------|------------------------------|
| 1. Achse - links / Zust.  | <b>Vredestein</b>     | <b>215/55/R17/98W 3.5 mm</b> |
| 1. Achse - rechts / Zust. | <b>Vredestein</b>     | <b>215/55/R17/98W 3.5 mm</b> |
| 2. Achse - links / Zust.  | <b>Vredestein</b>     | <b>215/55/R17/98W 5.5 mm</b> |
| 2. Achse - rechts / Zust. | <b>Vredestein</b>     | <b>215/55/R17/98W 5.5 mm</b> |
| Verkehrssicherheit:       | <b>Verkehrssicher</b> |                              |

### Serienausstattung

- 6 Lautsprecher  
Hochtöner
- Airbag Beifahrerseite
- Airbag Fahrerseite
- Alarmanlage
- Antriebsart Frontantrieb
- Außenspiegel elektr. verstell- und heizbar, beide
- Blinkleuchten LED in Außenspiegel integriert
- Dachreling
- Digital Cockpit (Instrumentenanzeige Digital)
- Elektr. Bremskraftverteilung
- Elektron. Stabilitätskontrolle (ESC) mit Bremsassistent
- Fahrassistenz-System: Aufmerksamkeits-Assistent
- Berganfahrhilfe
- Fahrassistenz-System: Insassenalarm (ROA)
- Fahrassistenz-System: Spurfolgeassistent (Lane Following Assist, LFA)
- Fensterheber elektr. hinten
- Fensterheber elektrisch vorn, mit Auf-/Ab-Automatik
- Frontscheibe mit Bandfilter oben
- Ablage tasche an Vordersitzlehnen
- Airbag Beifahrerseite abschaltbar
- Aktives Bremslicht (ESS)
- Anti-Blockier-System (ABS)
- Audiosystem Radio RDS
- Außenspiegel lackiert
- Bremsassistent
- Dachspoiler  
3. Bremsleuchte
- Einschaltautomatik für Fahrlicht / Lichtsensor
- Elektromotor 100 kW (cont. 26 kW)
- Fahrassistenz-System: aktiver Spurhalteassistent (LKAS, Lane Keep Assist System)
- Fahrassistenz-System: Autonome Notbremsfunktion inkl. Frontkollisionswarnung (FCA)  
Fahrassistenz-System: Autonome Notbremsfunktion inkl. Fußgängererkennung (FCA-Ped.)
- Fahrassistenz-System Fahrprofilwahl (Drive Mode)
- Fahrassistenz-System: Sicherheitssystem mit automatischem Notruf (ERA GLONASS / eCall)
- Fahrassistenz-System Spurhalteassistent
- Fensterheber elektrisch vorn
- Freisprecheinrichtung Bluetooth
- Gegenlenkunterstützung (Vehicle Stability Management, VSM)

- |   |   |
|---|---|
| <ul style="list-style-type: none"> <li>• Gepäck-/Laderaumleuchte</li> <li>• Gepäckraumabdeckung / Rollo</li> <li>• Getriebe für Elektrofahrzeug</li> <li>• Gurtstraffer</li> <li>• Isofix-Aufnahmen für Kindersitz</li> <li>• Klimaautomatik</li> <li>• Kopfstützen hinten verstellbar</li> <li>• Ladevorrichtung On-Board-Lader (3-Phasen)</li> <li>• Lenkrad (Leder) mit Multifunktion</li> <li>• Lenkrad mit Schaltwippen</li> <li>• Lenksäule (Lenkrad) längsverstellbar</li> <li>• Leuchtweitenregelung</li> <li>• Mittelarmlehne vorn mit Fach</li> <li>• Notladekabel (ICCB)</li> <li>• Radioempfang digital (DAB+)</li> <li>• Reifen-Reparaturkit</li> <li>• Rückfahrkamera</li> <li>• Schalt-/Wählhebel (Shift by Wire)</li> <li>• Scheibenbeschlagenerkennung / Regelung</li> <li>• Servolenkung</li> <li>• Sitz vorn links höhenverstellbar</li> <li>• Smart-Key</li> <li>• Sonnenblenden mit Spiegel (beleuchtet)</li> <li>• Start/Stop-Anlage</li> <li>• Touchscreen-Farbdisplay (8,0 Zoll)</li> <li>• Türgriffe innen silber</li> <li>• Verglasung getönt</li> <li>• Wegfahrsperrung (elektronisch)</li> <li>• Wärmeschutzverglasung</li> </ul> | <ul style="list-style-type: none"> <li>• Gepäcknetz im Koffer-/Laderaum</li> <li>• Geschwindigkeits-Begrenzeranlage (Speed-Limiter)</li> <li>• Getränkehalter vorn</li> <li>• Heckscheibe heizbar</li> <li>• Karosserie 5-türig</li> <li>• Kopf-Airbag-System</li> <li>• Kühlergrill Wagenfarbe</li> <li>• Lendenwirbelstütze Sitz vorn links, elektr. verstellbar</li> <li>• Lenkrad mit Multifunktion</li> <li>• Lenksäule (Lenkrad) höhenverstellbar</li> <li>• Leseleuchte</li> <li>• LM-Felgen</li> <li>• Modellpflege</li> <li>• Parkbremse elektrisch (EPB)</li> <li>• Radstand 2600 mm</li> <li>• Reifendruck-Kontrollsystem</li> <li>• Rücksitzlehne geteilt/klappbar</li> <li>• Schalt-/Wählhebelgriff Leder</li> <li>• Seitenairbag vorn</li> <li>• Sicherheitsgurte vorn höhenverstellbar</li> <li>• Sitzbezug / Polsterung Stoff</li> <li>• Sonderlackierung Dive in Jeju Uni</li> <li>• Start-Stop-Knopf</li> <li>• Tagfahrlicht LED</li> <li>• Türgriffe außen Wagenfarbe</li> <li>• USB-Anschluss + AUX-IN-Anschluss</li> <li>• Warnanlage für Sicherheitsgurte, Fahrer-/Beifahrerseite</li> <li>• Wireless SmartLink (Apple CarPlay)</li> <li>• Zentralverriegelung mit Fernbedienung</li> </ul> |
|---|---|

**Wir weisen darauf hin, dass die bereitgestellten Daten aus der DAT-Datenbank übernommen wurden. Für die Vollständigkeit und Richtigkeit kann keine Haftung übernommen werden.**

### Allgemeine Prüfung

**Probefahrt:**

**Nicht durchgeführt**

Es wurde bei der Besichtigung des Fahrzeuges keine Probefahrt durchgeführt.

**Unterbodenprüfung:**

**Nicht durchgeführt**

Eine Besichtigung der Fahrzeugunterseite wurde nicht durchgeführt.

**Laufleistung plausibel:** **Nicht prüfbar**

Nicht prüfbar

**Hinweis:**

**Hinweis (Verkehrssicherheit):**

### Unfallschadenprüfung

**Rep. Vorschäden / -höhe brutto:**

**Keine feststellbar**

Im Rahmen einer Sichtprüfung der Karosserieaußenhaut konnten keine Vorschäden festgestellt werden.

**Lackschichtdickenmessung:**

**Innerhalb der Toleranzen**

Am Fahrzeug wurde eine Lackschichtdickenmessung an der Karosserieaußenhaut durchgeführt. Die Messwerte lagen innerhalb der Toleranzen von Erstlackierungen. Hinweise, die auf einen instandgesetzten Unfallschaden oder auf durchgeführte Nachlackierungen hindeuten, waren nicht erkennbar.

**Bestehender Unfallschaden:**

**Nicht festgestellt**

Am Fahrzeug wurden im Rahmen einer Sichtprüfung der Karosserieaußenhaut keine bestehenden Unfallschäden festgestellt (ausgenommen übliche Gebrauchsspuren).

**Hinweis:**

### Übersicht durchgeführte Zustandsprüfung

|                     |                       |   |                             |                       |   |
|---------------------|-----------------------|---|-----------------------------|-----------------------|---|
| <b>Klimaanlage:</b> | Eingeschränkt geprüft | ✓ | <b>Sitzheizung:</b>         | Eingeschränkt geprüft | ✓ |
| <b>Lichtanlage:</b> | Eingeschränkt geprüft | ✓ | <b>Sonnendach/ Verdeck:</b> | Nicht vorhanden       | ✗ |
| <b>Bremsanlage:</b> | Eingeschränkt geprüft | ✓ | <b>Motorlauf:</b>           | Eingeschränkt geprüft | ✗ |

### Durchgeführte Technikprüfung

**Klimaanlage:**

Die Klimaanlage konnte bei der Besichtigung nur eingeschränkt geprüft werden.

**Sitzheizung:**

Eingeschränkt geprüft

**Lichtanlage:**

Die Lichtanlage konnte zum Besichtigungszeitpunkt nur eingeschränkt geprüft werden.

**Sonnendach/ Verdeck:**

Nicht vorhanden

**Bremsanlage:**

Die Bremsanlage wurde durch eine Inaugenscheinnahme geprüft.

**Motorlauf:**

Die Überprüfung des Motorlaufs war nur eingeschränkt möglich. Dabei wurden keine akustischen bzw. visuellen Auffälligkeiten festgestellt.

**Hinweis:**

\*Service jetzt FÄLLIG !

### Schaden



#### Karosserie außen

|    | Bauteil            | Schaden    | Rep.-Art            |
|----|--------------------|------------|---------------------|
| 1. | Frontspoiler       | Beschädigt | Erneuern            |
| 2. | Tür Vorne - Rechts | 1 Delle    | Sanft Instandsetzen |



**Eine Vorschadenprüfung erfolgt ausschließlich im Rahmen und der Möglichkeiten einer Inaugenscheinnahme und Lackschichtenmessung ohne eine Demontage von Bauteilen. Ein möglicher Vorschadenumfang ist unbekannt.**

**Wir weisen darauf hin, dass das Fahrzeug zusätzlich zu den im Bericht aufgeführten Beschädigungen alters- und laufleistungsbedingte Gebrauchsspuren aufweisen kann, wie sie im normalem Gebrauch unvermeidlich sind (kleine Beulen, Dellen, Kratzer).**

**Es wird zudem keine Haftung für einen Defekt und / oder verborgen gebliebene Schäden im Hinblick auf Elektronik und Mechanik übernommen, sowie für arglistige Täuschung und verschwiegene Mängel.**

## Bilddokumentation



Vorne links



Vorne rechts



Hinten rechts



Hinten links



Kofferraum



Innen



Kombiinstrument



Kilometerstand



Mittelkonsole

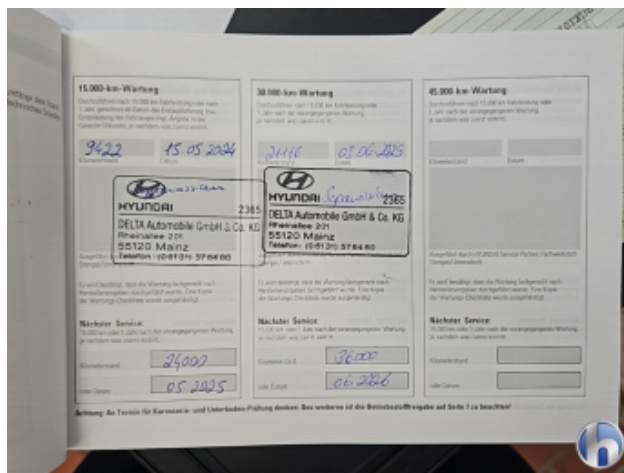

Serviceheft/Nachweis

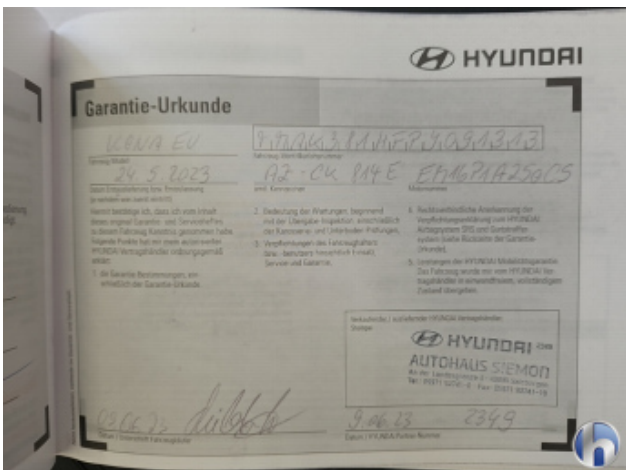

Serviceheft/Nachweis

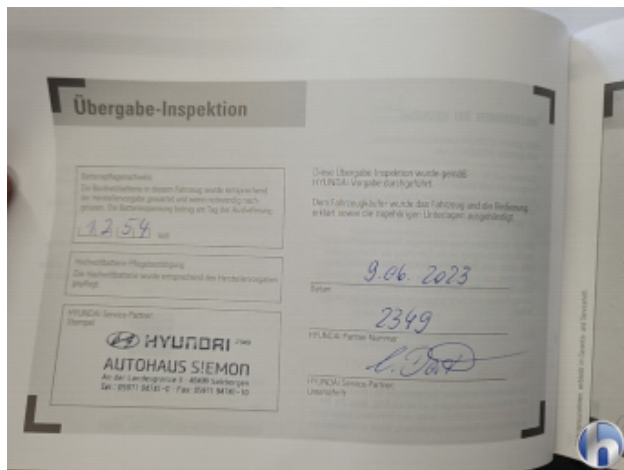

Serviceheft/Nachweis



Motorraum



Felgen



Bereifung



Bereifung



Bereifung



Bereifung



1. Frontspoiler  
Beschädigt - Erneuern



1. Frontspoiler  
Beschädigt - Erneuern



1. Frontspoiler  
Beschädigt - Erneuern



1. Frontspoiler  
Beschädigt - Erneuern



2. Tür Vorne - Rechts  
1 Delle - Sanft Instandsetzen



2. Tür Vorne - Rechts  
1 Delle - Sanft Instandsetzen

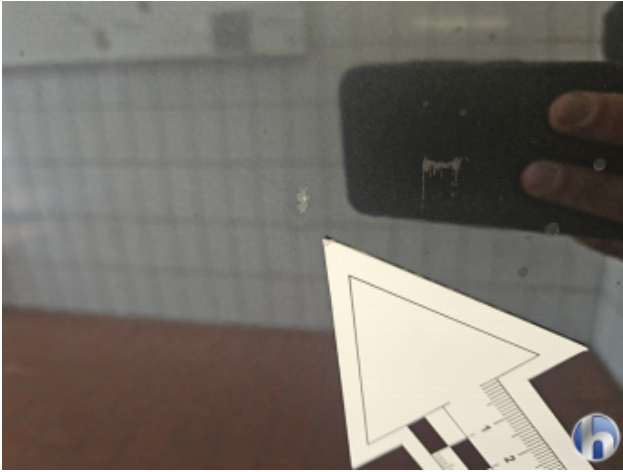

2. Tür Vorne - Rechts  
1 Delle - Sanft Instandsetzen

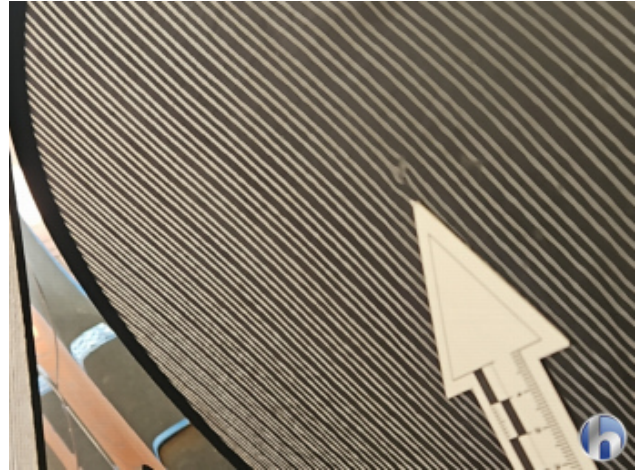

2. Tür Vorne - Rechts  
1 Delle - Sanft Instandsetzen