

INFORME CONTROL VEHÍCULO



27 de febrero de 2026

Nº Expediente: 3426363853

Nº Revisión: WTWS_611645

Página: 1 de 1

DATOS DEL VEHÍCULO			
MATRÍCULA:	2786-MDX	Nº CHASIS:	VF1RFK00969930239
KILOMETROS:	164613	MARCA:	RENAULT
F. PERITACIÓN:	27/02/2026	MODELO:	KANGOO FURGON L1 1.5 BLUE DCI 70KW (95CV)
Seguro:	SI		

DATOS DE LA INSTALACIÓN			
INSTALACIÓN:	CAMPA CEVA MEJORADA PROFESIONAL	FECHA DE ENTRADA:	19/02/2026
DIRECCIÓN:	Antigua carretera de san Fernando, km	PERSONA CONTACTO:	WTWS_6058
LOCALIDAD:	MEJORADA DEL CAMPO	TELEFONO/E-MAIL:	-

VERIFICACIÓN DE ELEMENTOS					
Nº LLAVES:	2	KIT ANTIPINCHAZOS:	NO	RUEDA REPUESTO:	SI
LIBRO MANTENIMIENTO:	SI	Navegador GPS:	NO TIENE		
Neumático RunFlat:	NO	Vehículo eléctrico híbrido:	NO	Falta Cable carga Rápida:	NO
Falta Cable 220/230:	NO	Neumático Invierno:	NO		

PERSONALIZACIÓN DEL VEHÍCULO
I VEHÍCULO SIN PERSONALIZACIÓN

RESUMEN DE LA VALORACIÓN PERICIAL	
Concepto	Importe
Daños Generales	1138,01 €
Daños Interiores	155,00 €
Total Valoración	1293,01 €

VALORACIÓN ELEMENTOS DE INTERIOR						
Referencia	Código	Descripción	Unidades	Precio Unidad	Descuento	Importe Total
		M.O. Precio Cerrado	1,00	155,00	0,00	155,00

OBSERVACIONES

Nº Valoración	CMA_611645	Marca - Modelo	RENAULT KANGOO III FURGON (FFK) (21-)		
Fecha Alta	27/02/2026 23:17:43	CUM	RE05201	Origen	VinQuery
F.Cálculo/Modif.	27/02/2026 23:24:04	Matrícula	2786-MDX		
Código Usuario	CLAIMS MANAGEMENT ADMINISTRATOR, S.L. - USUCAMPA - GTESTIMATE	VIN	VF1RFK00969930239		

Atributos de la Valoración

Estado	Abierta	Referencia	WTWS_611645
--------	---------	------------	-------------

Atributos vehículo

Código color de fabricante	OQNG
Kilómetros	164.613

Equipamiento

VIN Query

COMERCIAL FURGON - FFK	ETIQUETAS DESIGNACION ADICIONAL RENAULT - APL03
PROGRAMA DE VENTAS PAIS TECNICO LEGISLATIVO - TL01A	VARIANTE INDICE CAJA VELOCIDADES - GB-369
MANUAL 6 VELOCIDADES - TL4	TIPO SELECTOR MANUAL 6 VELOCIDADES - BVM6
VERSION VEHICULO SIN ADAPTACION - SAN017	PUERTAS PANEL LATERAL IZ CHAPA - PNLGT
PUERTAS PANELES LATERALES TR S/LUNAS - CSTOLE	PUERTAS C/PUERTA LAT DR - PLDCT
VARIANTE C/ PILAR B - PIEDML	ADAS SIN SISTEMA CONDUCCION AUTONOMA 1 - NOADR
ADAS S/ASISTENTE CAMBIO/MANTENIMIENTO CARRIL - SDLIGM	ADAS S/GRABACION CONDUCTOR - WOSRE
COMBUSTIBLE MOTOR DIESEL KXX - KXX	COMBUSTIBLE MOTOR DIESEL - DIESEL
GENERAL INDICE MOTOR - 876	EQUIPO MECANICO SIN KIT ZONAS POLVORIENTAS - SKTPOU
EQUIPO MECANICO S/FUNCION RALENTI ACELERADO - SRALEN	EQUIPO MECANICO CLIMA TEMPLADO - TEMP
EQUIPO ELECTRICO SISTEMA AYUDA HIBRIDO LEVE SSG - HYB01	EQUIPO ELECTRICO SIN NIVEL BATERIA - SSNBT
EQUIPO ELECTRICO S/SISTEMA CARGA RAPIDA - SCHARG	EQUIPO ELECTRICO ALTERNADOR USO NORMAL - ALUTNO
ADAS SIN SISTEMA APARCAMIENTO ASISTIDO - SSITPK	ADAS S/ASISTENTE ANGULO MUERTO - SDANGM
SUSPENSION TIPO CARRETERA GRAVEDAD 1 - TRSEV1	SUSPENSION CARGA UTIL NORMAL - CHGNOR
ADAS S/SISTEMA GESTION DE VELOCIDAD - SSGVIT	ADAS S/REGULADOR VELOCIDAD - SSRV
NEUMATICOS 195/65 R 15	LLANTAS LLANTAS 15" - RTOL15
LLANTAS 6.0JX15" - RDIF10	LLANTAS RUEDA DE REPUESTO NORMAL - RSEC01
FRENOS S/FRENO APARCAMIENTO AUTOMATICO - SSFRPA	FRENOS S/INDICADOR DESGASTE PASTILLAS - STMUSP
ADAS S/FRENADA EMERGENCIA ASISTIDA - SSAEBS	DIRECCION CONTROL DE ESTABILIDAD+ASISTENTE ARRANQUE EN RAMPAS - ESPHSA
ANTIPOLUCION NORMA EU6U - E06U	ANTIPOLUCION S/CODIGO EMISIONES - SSPREM
GENERAL NIVEL MOTORIZACION - AB	TURBO-DIESEL 1461CC 55KW (75) - K9K 876
CLIMATIZACIÓN FREON R1234YF - 1234Y	CLIMATIZACIÓN S/CONDUCTO AIRE PLAZAS TR - SSAERA
CLIMATIZACIÓN S/CALEFACCION AUXILIAR - STHABT	CLIMATIZACIÓN S/CONDUCTO AIRE PLAZAS TR - SAIRAR
CLIMATIZACIÓN AIRE ACONDICIONADO - CA01	VOLANTE Y MANDOS S/VOLANTE TERMICO - VOLNCH
VOLANTE Y MANDOS VOLANTE ESPUMA - VLMOUS	VOLANTE Y MANDOS POMO PALANCA DE CAMBIOS 1 - PLVT1
AUDIO/MULTIMEDIA TOMA ACCESORIOS TIPO 2 - PRIAC2	AUDIO/MULTIMEDIA MODULO COMUNICACION DATOS - AIVCT
AUDIO/MULTIMEDIA S/SOPORTE TELEFONO - SSACTE	AUDIO/MULTIMEDIA AUTORRADIO - RA44A
PARTICULARIDADES TECNICAS VOLADIZO TR CORTO BATALLA 1 - L1C	ASIENTOS 3ª FILA S/ASIENTOS - 0P3RAN
ASIENTOS S/2ª FILA ASIENTOS - 0P2RAN	ASIENTOS CONDUCTOR REGULABLE ALTURA - COREHA
ASIENTOS TESTIGO CINTURON DE SEGURIDAD - ALOUC	GENERAL TIPO MOTOR - K9K
TAPICERIA/LINEA INT S/EMBELLECEDOR PUERTAS - SSENPI	ASIENTOS DL S/CALEFACCION - SGSCHA
TAPICERIA/LINEA INT LINEA INTERIOR - DRAP04	TAPICERIA/LINEA INT HARMONIA 01 - HARM01
TAPICERIA/LINEA INT GUARNECIDO LATERAL INT 1 - HLIN01	INSTRUMENTACION PUERTAS SIST APERTURA CON LLAVE 433MHZ - SOPC2C
INSTRUMENTACION PUERTAS ELEVALUNAS ELECTRICOS DL - LVAVEL	INSTRUMENTACION PUERTAS CIERRE CENTRALIZADO - CPE
INSTRUMENTACION PUERTAS S/ELEVALUNAS TR - SSLVAR	SEGURIDAD S/RETROVISOR INT - SRETIN
SEGURIDAD S/AIRBAG LATERALES - SABLAV	SEGURIDAD S/RETROVISOR SUPERVISION INFANTIL - SRTENF
SEGURIDAD S/DESACTIVACION AIRBAG ACOM - AIRBCO	SEGURIDAD AIRBAG CONDUCTOR - AIRBA1

Nº Valoración	CMA_611645	Marca - Modelo	RENAULT KANGOO III FURGON (FFK) (21-)		
Fecha Alta	27/02/2026 23:17:43	CUM	RE05201	Origen	VinQuery
F.Cálculo/Modif.	27/02/2026 23:24:04	Matrícula	2786-MDX		
Código Usuario	CLAIMS MANAGEMENT ADMINISTRATOR, S.L. - USUCAMPA - GTESTIMATE	VIN	VF1RFK00969930239		

CODIGO DE EQUIPO NIVEL EQUIPAMIENTO - EA1	INSTRUMENTACION CONSOLA S/SISTEMA CONTROL PRESION NEUMATICOS - NOTPR
INSTRUMENTACION CONSOLA TABLERO S/SOPORTE TABLET/ORDENADOR - SSUTAB	ADAS S/CAMARAS VISION - NOCAM
INSTRUMENTACION CONSOLA CUADRO INSTRUMENTOS ANALOGICO - MET02	AUDIO/MULTIMEDIA SIN CABLEADO ADAPTACION - SCBADP
INSTRUMENTACION CONSOLA CONSOLA CENTRAL 1 - CSRBA1	AUDIO/MULTIMEDIA SIST LLAMADA EMERGENCIA VOZ - RCALL
INSTRUMENTACION CONSOLA CUADRO INSTR CUENTA KM - KM	ACCESORIOS S/ALUMBRADO ADICIONAL HABITACULO - SECAMH
ACCESORIOS S/CARGADOR TELEFONO - SREACT	ACCESORIOS S/INMOVILIZADOR - SDPCLV
ACCESORIOS PACK ILUMINACION - ECLHB1	ACCESORIOS MAMPARA SEPARACION DE CARGA - CLCTOL
ACCESORIOS S/REVESTIMIENTO PISO TR MADERA - SSADPL	ACCESORIOS SIN PRESTACION ILUMINACION INTERIOR - SSPRLU
ACCESORIOS GUANTERA - BTAGA1	ACCESORIOS S/BANDEJA TR - SSTBAR
ACCESORIOS PARASOL ACOMPAÑANTE 1 - PSPA1	ACCESORIOS PARASOL CONDUCTOR 1 - PSCO1
ACCESORIOS BANDEJA PORTAOBJETOS TECHO 1 - RANPV1	ACCESORIOS S/CAJETIN ADAPTADOR INMOVILIZADOR - SANADP
VOLANTE Y MANDOS S/MANDOS EN VOLANTE - SCDVOL	TECHO PREPARACION BARRAS PORTAEQUIPAJES - PREGAL
RETROVISORES EXT 03 - RET03	RETROVISORES C/CARCASA SIN PINTAR - RENTC
RETROVISORES EXT C/INDICADOR DIRECCION - AVREPL	LUCES S/FARO ANTINEBLA - SPROJA
ASIENTOS ACOMPAÑANTE C/REGULACION MANUAL - PARMA1	GENERALES SIN ACCESORIOS COLOR CARROCERIA - SSACC
LUCES FAROS HALOGENOS - LAHALO	GENERALES EMBELLECEDOR MANILLA EXT TIPO 1 - PGPRT1
GENERALES SIN PARAGOLPES COLOR (IMPRIMADO) - BCNTC	GENERALES 2 PUERTAS TR 180º - PARP18
EMBELLECEDORES S/PRESTACION - SPRTER	CRISTALES SENSOR LLUVIA C/SENSOR LUZ - ALEVA
CRISTALES S/LUNETAS TR TERMICA - SSLAC	CRISTALES S/PARABRISAS TERMICO - PBNCH
CRISTALES S/LIMPIALUNETAS TR - SSELA	CRISTALES LUNAS TINTADAS - VT
ACCESORIOS S/OCULTA RAILES PUERTAS TR - SPROPA	ACCESORIOS S/ENGANCHE REMOLQUE - SDRQAR
POSICION DEL VOLANTE VEHICULO CON VOLANTE A LA IZQUIERDA - DG	FECHA FABRICACIÓN 26/08/2022
LUCES S/ASISTENTE LUZ EN CARRETERA - NOAHL	

Automático

INTERVALOS SERVICIO INSPECCION KILOMETROS

ESPAÑA ESPAÑA

Piezas







Código	Descripción	Uds.	Precio(€)	I/D	I/D%	Total(€)
261851421R	Piloto intermitente retrovisor iz	1,00	52,60			52,60

Mano de obra









Código	Descripción	Uds.	Precio(€)	I/D	I/D%	Total(€)
T1 8500	Sustituir Piloto intermitente retrovisor iz	0,20 h	25,00			5,00
I 5379	Desmontar y montar Cristal retrovisor iz					
T1 5181	Desmontar y montar Paragolpes tr	1,30 h	25,00			32,50
I 3116EM	Desmontar y montar Rueda tr iz					
I 3116EM	Desmontar y montar Rueda tr dr					
I 5961EM	Desmontar y montar Protector tr pase rueda tr iz					
I 5961EM	Desmontar y montar Protector tr pase rueda tr dr					
I 8075	Desmontar y montar Piloto tr iz					
I 8075	Desmontar y montar Piloto tr dr					
T1 5213EM	Desmontar y montar Paragolpes dl	0,90 h	25,00			22,50
I 3116EM	Desmontar y montar Rueda dl iz					
I 3116EM	Desmontar y montar Rueda dl dr					
I A03P	Desmontar y montar Protector pase rueda dl iz					
I A03P	Desmontar y montar Protector pase rueda dl dr					
T2 GtT69050	Reparar Paragolpes dl	2,00 h	25,00			50,00
T2 GtT70010	Reparar Capó dl	1,50 h	25,00			37,50
T2 GtT81050	Reparar Paragolpes tr	1,00 h	25,00			25,00

Nº Valoración	CMA_611645	Marca - Modelo	RENAULT KANGOO III FURGON (FFK) (21-)		
Fecha Alta	27/02/2026 23:17:43	CUM	RE05201	Origen	VinQuery
F.Cálculo/Modif.	27/02/2026 23:24:04	Matrícula	2786-MDX		
Código Usuario	CLAIMS MANAGEMENT ADMINISTRATOR, S.L. - USUCAMPA - GTESTIMATE	VIN	VF1RFK00969930239		

Mano de obra

Código	Descripción	Uds.	Precio(€)	I/D	I/D%	Total(€)
T2  GtT9056L	Reparar Aleta tr iz c/estribo	2,50 h	25,00			62,50
T2  GtT9060L	Reparar Estribo iz	1,00 h	25,00			25,00
T2  GtT9060R	Reparar Estribo dr	3,00 h	25,00			75,00
T2  GtT92010	Reparar Techo	8,00 h	25,00			200,00
T2  GtT656543	Reparar Quemadura asiento dl iz	0,00 h	0,00			30,00
T2  GtTRC001	Reparar caja carga pequeña	0,00 h	0,00			125,00

Pintura

Código	Descripción	Uds.	Precio(€)	I/D	I/D%	Total(€)
CHAPA						
 GtP9060L	Estribo iz Reparación (S=0) (L=0)					
 GtP9060R	Estribo dr Reparación (S=0) (L=0)					
 GtP9056R	Aleta tr dr c/estribo Reparación (S=0) (L=0)					
 GtP92010	Techo Reparación (S=0) (L=0)					
 GtP70010	Capó dl Reparación (S=0) (L=0)					
 GtP9056L	Aleta tr iz c/estribo Reparación (S=0) (L=0)					
PLASTICO						
 GtP69050	Paragolpes dl Reparación (S=0) (L=0) Texturado Completo					
 GtP81050	Paragolpes tr Reparación (S=0) (L=0) Texturado Completo					

Nº Valoración	CMA_611645	Marca - Modelo	RENAULT KANGOO III FURGON (FFK) (21-)		
Fecha Alta	27/02/2026 23:17:43	CUM	RE05201	Origen	VinQuery
F.Cálculo/Modif.	27/02/2026 23:24:04	Matrícula	2786-MDX		
Código Usuario	CLAIMS MANAGEMENT ADMINISTRATOR, S.L. - USUCAMPA - GTESTIMATE	VIN	VF1RFK00969930239		

Resumen

Piezas		Mano de obra		Pintura	
Fecha tarifa	03/02/2026	Total I/D MO	0,00 €	Total I/D MO Pintura	0,00 €
Total I/D Piezas	0,00 €	Subtotal Importe MO	155,00 €	Subtotal Importe MO	0,00 €
Subtotal	52,60 €	Subtotal Horas MO	535,00 €	Subtotal Horas MO	176,25 €
Pequeño Material (0,00%)	0,00 €	Total sin descuentos (21,40 h)	690,00 €	Subtotal M.O. (7,05 h)	176,25 €
Material anticorrosivo	0,00 €	Descuento sobre total MO (0,00%)	0,00 €	Descuento sobre MO (0,00%)	0,00 €
Material pintado de bajos	0,00 €	Total	690,00 €	Total mano de obra	176,25 €
Coste envío recambios	0,00 €			Total I/D Material Pintura	0,00 €
Total sin descuentos	52,60 €			Subtotal material	389,94 €
Dto. sobre total piezas (30,00%)	15,78 €			Dto. sobre material (0,00%)	0,00 €
Total	36,82 €			Total del material	389,94 €
				Total sin descuentos	566,19 €
				Descuento sobre total Pintura (0,00%)	0,00 €
				Total	566,19 €

Sistema de pintura: Centro Zaragoza
Tipo de pintura: Monocapa

Nº colores 1

Total					
Fijo franquicia	0,00 €	Total piezas	36,82 €	Dto. sobre el total (0,00%)	0,00 €
Porcentaje franquicia	0,00%	Total mano de obra	690,00 €	Total Tasas reciclado residuos	0,00 €
Val. max. franquicia	0,00 €	Total pintura	566,19 €	Base del impuesto	1.293,01 €
Val. min. franquicia	0,00 €	SubTotal	1.293,01 €	IVA (21%)	271,53 €
Total Franquicia	0,00 €	Total Varios	0,00 €	Total sin franquicia	1.564,54 €
				Total	1.564,54 €

Sistema de pintura Centro Zaragoza. Coste de materiales basado en los distintos precios comunicados por los fabricantes, estando sujeto a negociación y acuerdo particular.

NOTAS  Manual  No Actualizada  Sin Precio  Documentado por GT Motive  Pieza pre pintada
± Aproximada | Incluida NI No Incluida C Condicionada por + Lanzada por - Solapada por

Reportaje Fotográfico

Nº Valoración	CMA_611645	Marca - Modelo	RENAULT KANGOO III FURGON (FFK) (21-)		
Fecha Alta	27/02/2026 23:17:43	CUM	RE05201	Origen	VinQuery
F.Cálculo/Modif.	27/02/2026 23:24:04	Matrícula	2786-MDX		
Código Usuario	CLAIMS MANAGEMENT ADMINISTRATOR, S.L. - USUCAMPA - GTESTIMATE	VIN	VF1RFK00969930239		

Equipamiento

VIN Query

COMERCIAL FURGON - FFK	ETIQUETAS DESIGNACION ADICIONAL RENAULT - APL03
PROGRAMA DE VENTAS PAIS TECNICO LEGISLATIVO - TL01A	VARIANTE INDICE CAJA VELOCIDADES - GB-369
MANUAL 6 VELOCIDADES - TL4	TIPO SELECTOR MANUAL 6 VELOCIDADES - BVM6
VERSION VEHICULO SIN ADAPTACION - SAN017	PUERTAS PANEL LATERAL IZ CHAPA - PNLGT
PUERTAS PANELES LATERALES TR S/LUNAS - CSTOLE	PUERTAS C/PUERTA LAT DR - PLDCT
VARIANTE C/ PILAR B - PIEDML	ADAS SIN SISTEMA CONDUCCION AUTONOMA 1 - NOADR
ADAS S/ASISTENTE CAMBIO/MANTENIMIENTO CARRIL - SDLIGM	ADAS S/GRABACION CONDUCTOR - WOSRE
COMBUSTIBLE MOTOR DIESEL KXX - KXX	COMBUSTIBLE MOTOR DIESEL - DIESEL
GENERAL INDICE MOTOR - 876	EQUIPO MECANICO SIN KIT ZONAS POLVORIENTAS - SKTPOU
EQUIPO MECANICO S/FUNCION RALENTI ACELERADO - SRALEN	EQUIPO MECANICO CLIMA TEMPLADO - TEMP
EQUIPO ELECTRICO SISTEMA AYUDA HIBRIDO LEVE SSG - HYB01	EQUIPO ELECTRICO SIN NIVEL BATERIA - SSNBT
EQUIPO ELECTRICO S/SISTEMA CARGA RAPIDA - SCHARG	EQUIPO ELECTRICO ALTERNADOR USO NORMAL - ALUTNO
ADAS SIN SISTEMA APARCAMIENTO ASISTIDO - SSITPK	ADAS S/ASISTENTE ANGULO MUERTO - SDANGM
SUSPENSION TIPO CARRETERA GRAVEDAD 1 - TRSEV1	SUSPENSION CARGA UTIL NORMAL - CHGNOR
ADAS S/SISTEMA GESTION DE VELOCIDAD - SSGVIT	ADAS S/REGULADOR VELOCIDAD - SSRV
NEUMATICOS 195/65 R 15	LLANTAS LLANTAS 15" - RTOL15
LLANTAS 6.0JX15" - RDIF10	LLANTAS RUEDA DE REPUESTO NORMAL - RSEC01
FRENOS S/FRENO APARCAMIENTO AUTOMATICO - SSFRPA	FRENOS S/INDICADOR DESGASTE PASTILLAS - STMUSP
ADAS S/FRENADA EMERGENCIA ASISTIDA - SSAEBS	DIRECCION CONTROL DE ESTABILIDAD+ASISTENTE ARRANQUE EN RAMPAS - ESPHSA
ANTIPOLUCION NORMA EU6U - E06U	ANTIPOLUCION S/CODIGO EMISIONES - SSPREM
GENERAL NIVEL MOTORIZACION - AB	TURBO-DIESEL 1461CC 55KW (75) - K9K 876
CLIMATIZACIÓN FREON R1234YF - 1234Y	CLIMATIZACIÓN S/CONDUCTO AIRE PLAZAS TR - SSAERA
CLIMATIZACIÓN S/CALEFACCION AUXILIAR - STHABT	CLIMATIZACIÓN S/CONDUCTO AIRE PLAZAS TR - SAIRAR
CLIMATIZACIÓN AIRE ACONDICIONADO - CA01	VOLANTE Y MANDOS S/VOLANTE TERMICO - VOLNCH
VOLANTE Y MANDOS VOLANTE ESPUMA - VLMOUS	VOLANTE Y MANDOS POMO PALANCA DE CAMBIOS 1 - PLVT1
AUDIO/MULTIMEDIA TOMA ACCESORIOS TIPO 2 - PRIAC2	AUDIO/MULTIMEDIA MODULO COMUNICACION DATOS - AIVCT
AUDIO/MULTIMEDIA S/SOPORTE TELEFONO - SSACTE	AUDIO/MULTIMEDIA AUTORRADIO - RA44A
PARTICULARIDADES TECNICAS VOLADIZO TR CORTO BATALLA 1 - L1C	ASIENTOS 3ª FILA S/ASIENTOS - OP3RAN
ASIENTOS S/2ª FILA ASIENTOS - OP2RAN	ASIENTOS CONDUCTOR REGULABLE ALTURA - COREHA
ASIENTOS TESTIGO CINTURON DE SEGURIDAD - ALOUC	GENERAL TIPO MOTOR - K9K
TAPICERIA/LINEA INT S/EMBELLECEDOR PUERTAS - SSENPI	ASIENTOS DL S/CALEFACCION - SGSCHA
TAPICERIA/LINEA INT LINEA INTERIOR - DRAP04	TAPICERIA/LINEA INT HARMONIA 01 - HARM01
TAPICERIA/LINEA INT GUARNECIDO LATERAL INT 1 - HLIN01	INSTRUMENTACION PUERTAS SIST APERTURA CON LLAVE 433MHZ - SOPC2C
INSTRUMENTACION PUERTAS ELEVALUNAS ELECTRICOS DL - LVAVEL	INSTRUMENTACION PUERTAS CIERRE CENTRALIZADO - CPE
INSTRUMENTACION PUERTAS S/ELEVALUNAS TR - SSLVAR	SEGURIDAD S/RETROVISOR INT - SRETIN
SEGURIDAD S/AIRBAG LATERALES - SABLAV	SEGURIDAD S/RETROVISOR SUPERVISION INFANTIL - SRTENF
SEGURIDAD S/DESACTIVACION AIRBAG ACOM - AIRBCO	SEGURIDAD AIRBAG CONDUCTOR - AIRBA1
CODIGO DE EQUIPO NIVEL EQUIPAMIENTO - EA1	INSTRUMENTACION CONSOLA S/SISTEMA CONTROL PRESION NEUMATICOS - NOTPR
INSTRUMENTACION CONSOLA TABLERO S/SOPORTE TABLET/ORDENADOR - SSUTAB	ADAS S/CAMARAS VISION - NOCAM
INSTRUMENTACION CONSOLA CUADRO INSTRUMENTOS ANALOGICO - MET02	AUDIO/MULTIMEDIA SIN CABLEADO ADAPTACION - SCBADP
INSTRUMENTACION CONSOLA CONSOLA CENTRAL 1 - CSRBA1	AUDIO/MULTIMEDIA SIST LLAMADA EMERGENCIA VOZ - RCALL
INSTRUMENTACION CONSOLA CUADRO INSTR CUENTA KM - KM	ACCESORIOS S/ALUMBRADO ADICIONAL HABITACULO - SECAMH
ACCESORIOS S/CARGADOR TELEFONO - SREACT	ACCESORIOS S/INMOVILIZADOR - SDPCLV
ACCESORIOS PACK ILUMINACION - ECLHB1	ACCESORIOS MAMPARA SEPARACION DE CARGA - CLCTOL

Reportaje Fotográfico

Nº Valoración	CMA_611645	Marca - Modelo	RENAULT KANGOO III FURGON (FFK) (21-)		
Fecha Alta	27/02/2026 23:17:43	CUM	RE05201	Origen	VinQuery
F.Cálculo/Modif.	27/02/2026 23:24:04	Matrícula	2786-MDX		
Código Usuario	CLAIMS MANAGEMENT ADMINISTRATOR, S.L. - USUCAMPA - GTESTIMATE	VIN	VF1RFK00969930239		

ACCESORIOS S/REVESTIMIENTO PISO TR MADERA - SSADPL
 ACCESORIOS GUANTERA - BTAGA1
 ACCESORIOS PARASOL ACOMPAÑANTE 1 - PSPA1
 ACCESORIOS BANDEJA PORTAOBJETOS TECHO 1 - RANPV1
 VOLANTE Y MANDOS S/MANDOS EN VOLANTE - SCDVOL
 RETROVISORES EXT 03 - RET03
 RETROVISORES EXT C/INDICADOR DIRECCION - AVREPL
 ASIENTOS ACOMPAÑANTE C/REGULACION MANUAL - PARMA1
 LUCES FAROS HALOGENOS - LAHALO
 GENERALES SIN PARAGOLPES COLOR (IMPRIMADO) - BCNTC
 EMBELLECEDORES S/PRESTACION - SPRTER
 CRISTALES S/LUNETA TR TERMICA - SSLAC
 CRISTALES S/LIMPIALUNETA TR - SSELA
 ACCESORIOS S/OCULTA RAILES PUERTAS TR - SPROPA
 POSICION DEL VOLANTE VEHICULO CON VOLANTE A LA IZQUIERDA - DG
 LUCES S/ASISTENTE LUZ EN CARRETERA - NOAHL

ACCESORIOS SIN PRESTACION ILUMINACION INTERIOR - SSPRLU
 ACCESORIOS S/BANDEJA TR - SSTBAR
 ACCESORIOS PARASOL CONDUCTOR 1 - PSCO1
 ACCESORIOS S/CAJETIN ADAPTADOR INMOVILIZADOR - SANADP
 TECHO PREPARACION BARRAS PORTAEQUIPAJES - PREGAL
 RETROVISORES C/CARCASA SIN PINTAR - RENTC
 LUCES S/FARO ANTINIEBLA - SPROJA
 GENERALES SIN ACCESORIOS COLOR CARROCERIA - SSACC
 GENERALES EMBELLECEDOR MANILLA EXT TIPO 1 - PGPRT1
 GENERALES 2 PUERTAS TR 180º - PARP18
 CRISTALES SENSOR LLUVIA C/SENSOR LUZ - ALEVA
 CRISTALES S/PARABRISAS TERMICO - PBNCH
 CRISTALES LUNAS TINTADAS - VT
 ACCESORIOS S/ENGANCHE REMOLQUE - SDRQAR
 FECHA FABRICACIÓN 26/08/2022

Automático

INTERVALOS SERVICIO INSPECCION KILOMETROS

ESPAÑA ESPAÑA



20260227_093945.jpg



20260227_093950.jpg

Reportaje Fotográfico

Nº Valoración	CMA_611645	Marca - Modelo	RENAULT KANGOO III FURGON (FFK) (21-)		
Fecha Alta	27/02/2026 23:17:43	CUM	RE05201	Origen	VinQuery
F.Cálculo/Modif.	27/02/2026 23:24:04	Matrícula	2786-MDX		
Código Usuario	CLAIMS MANAGEMENT ADMINISTRATOR, S.L. - USUCAMPA - GTESTIMATE	VIN	VF1RFK00969930239		



20260227_093953.jpg



20260227_093958.jpg



20260227_094001.jpg



20260227_094008.jpg

Reportaje Fotográfico

Nº Valoración	CMA_611645	Marca - Modelo	RENAULT KANGOO III FURGON (FFK) (21-)		
Fecha Alta	27/02/2026 23:17:43	CUM	RE05201	Origen	VinQuery
F.Cálculo/Modif.	27/02/2026 23:24:04	Matrícula	2786-MDX		
Código Usuario	CLAIMS MANAGEMENT ADMINISTRATOR, S.L. - USUCAMPA - GTESTIMATE	VIN	VF1RFK00969930239		

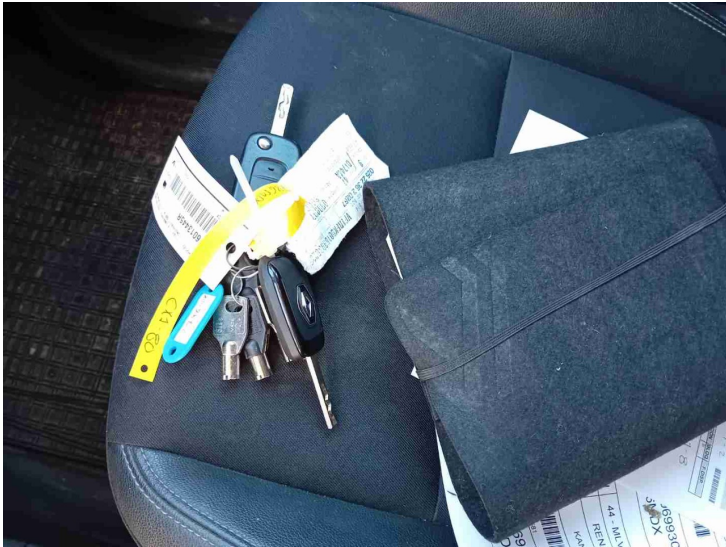

20260227_094025.jpg



20260227_094105.jpg



20260227_094112.jpg



20260227_094123.jpg

Reportaje Fotográfico

Nº Valoración	CMA_611645	Marca - Modelo	RENAULT KANGOO III FURGON (FFK) (21-)		
Fecha Alta	27/02/2026 23:17:43	CUM	RE05201	Origen	VinQuery
F.Cálculo/Modif.	27/02/2026 23:24:04	Matrícula	2786-MDX		
Código Usuario	CLAIMS MANAGEMENT ADMINISTRATOR, S.L. - USUCAMPA - GTESTIMATE	VIN	VF1RFK00969930239		



20260227_094128.jpg

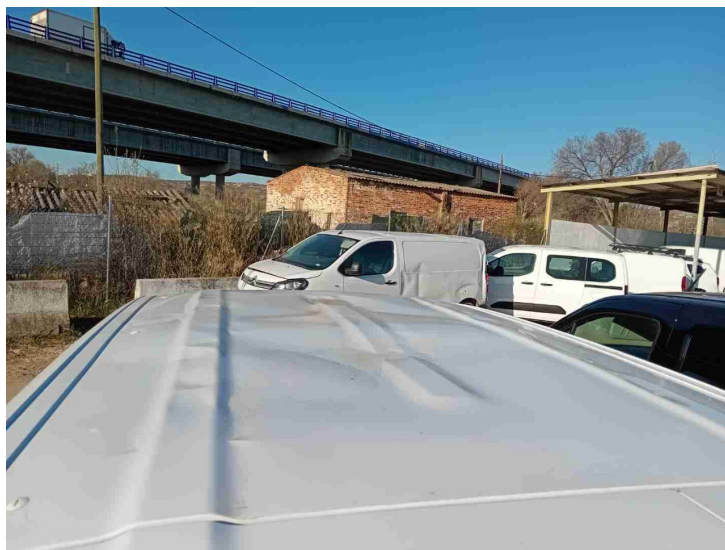

20260227_094132.jpg

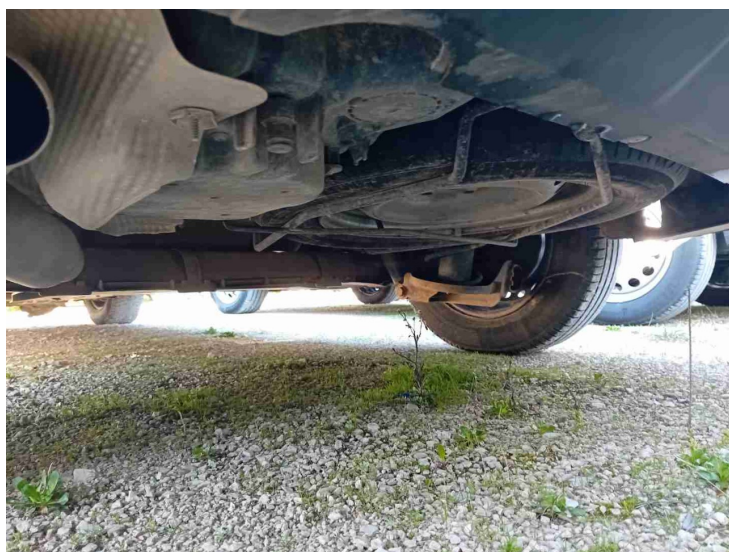

20260227_094137.jpg



20260227_094149.jpg

Reportaje Fotográfico

Nº Valoración	CMA_611645	Marca - Modelo	RENAULT KANGOO III FURGON (FFK) (21-)		
Fecha Alta	27/02/2026 23:17:43	CUM	RE05201	Origen	VinQuery
F.Cálculo/Modif.	27/02/2026 23:24:04	Matrícula	2786-MDX		
Código Usuario	CLAIMS MANAGEMENT ADMINISTRATOR, S.L. - USUCAMPA - GTESTIMATE	VIN	VF1RFK00969930239		



20260227_094152.jpg



20260227_094157.jpg



20260227_094200.jpg

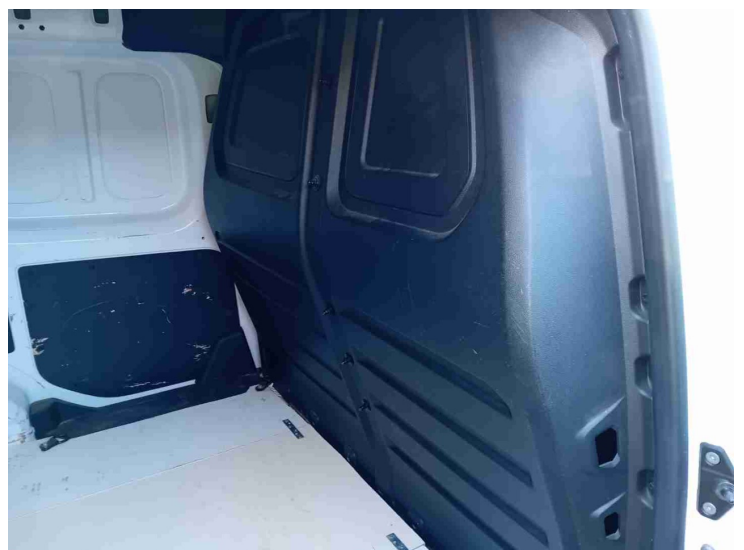

20260227_094203.jpg

Reportaje Fotográfico

Nº Valoración	CMA_611645	Marca - Modelo	RENAULT KANGOO III FURGON (FFK) (21-)		
Fecha Alta	27/02/2026 23:17:43	CUM	RE05201	Origen	VinQuery
F.Cálculo/Modif.	27/02/2026 23:24:04	Matrícula	2786-MDX		
Código Usuario	CLAIMS MANAGEMENT ADMINISTRATOR, S.L. - USUCAMPA - GTESTIMATE	VIN	VF1RFK00969930239		



20260227_094213.jpg

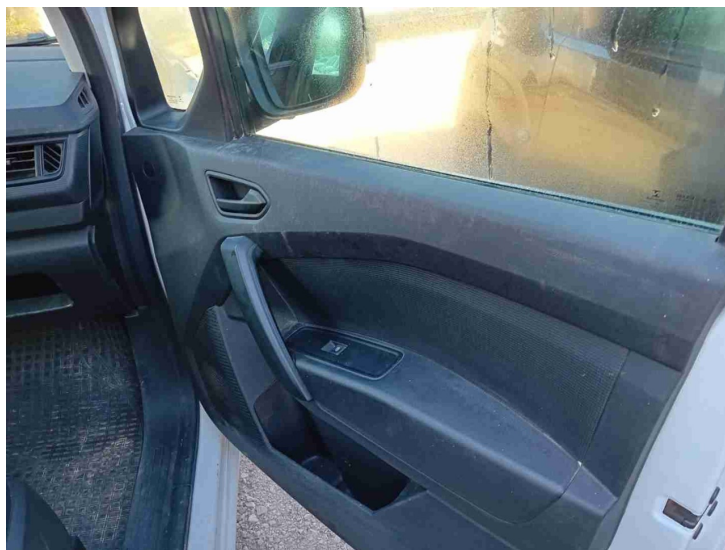

20260227_094216.jpg



20260227_094220.jpg



20260227_094224.jpg

Reportaje Fotográfico

Nº Valoración	CMA_611645	Marca - Modelo	RENAULT KANGOO III FURGON (FFK) (21-)		
Fecha Alta	27/02/2026 23:17:43	CUM	RE05201	Origen	VinQuery
F.Cálculo/Modif.	27/02/2026 23:24:04	Matrícula	2786-MDX		
Código Usuario	CLAIMS MANAGEMENT ADMINISTRATOR, S.L. - USUCAMPA - GTESTIMATE	VIN	VF1RFK00969930239		

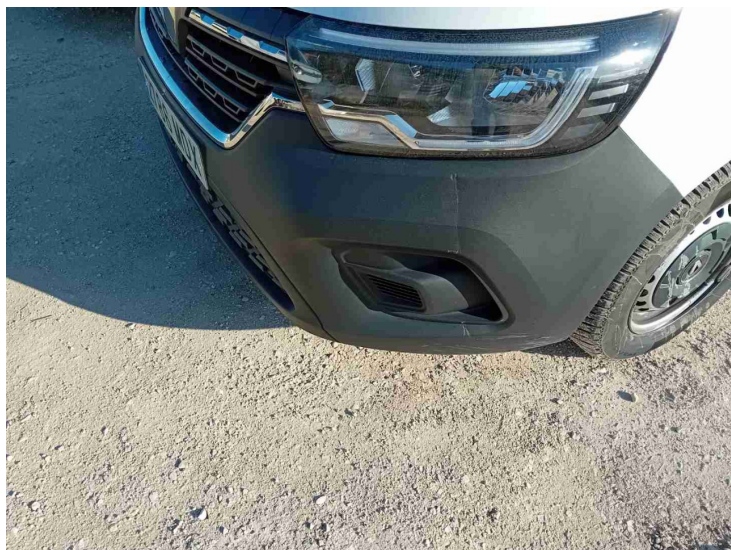

20260227_094238.jpg

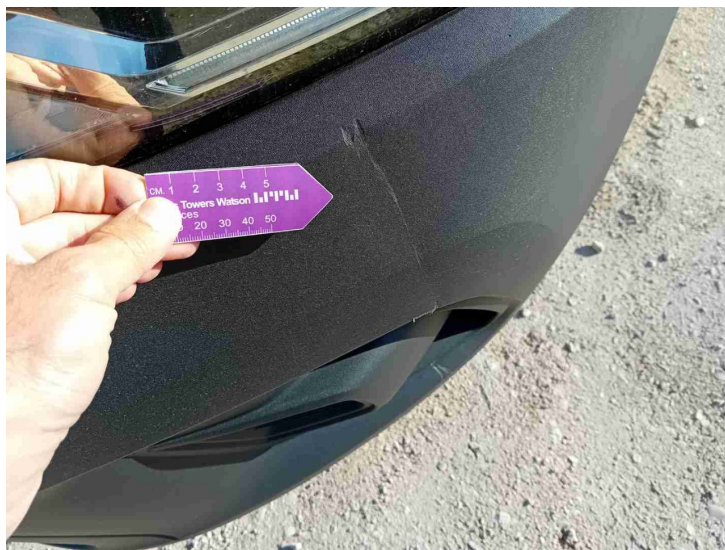

20260227_094241.jpg

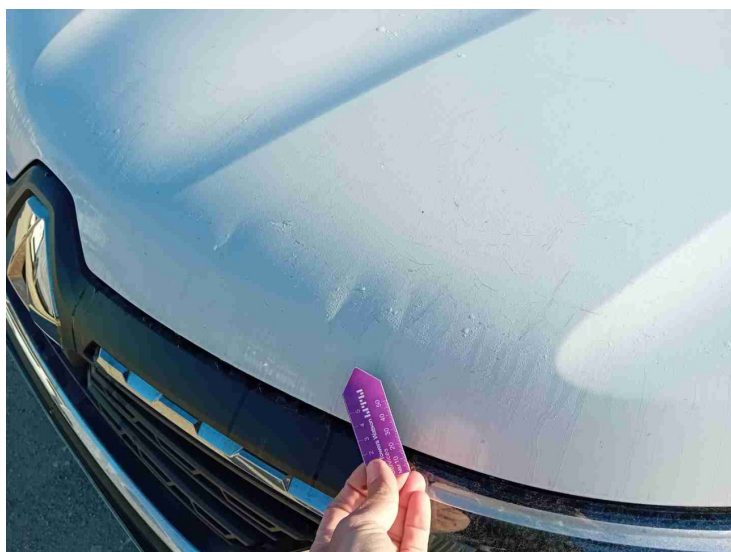

20260227_094244.jpg

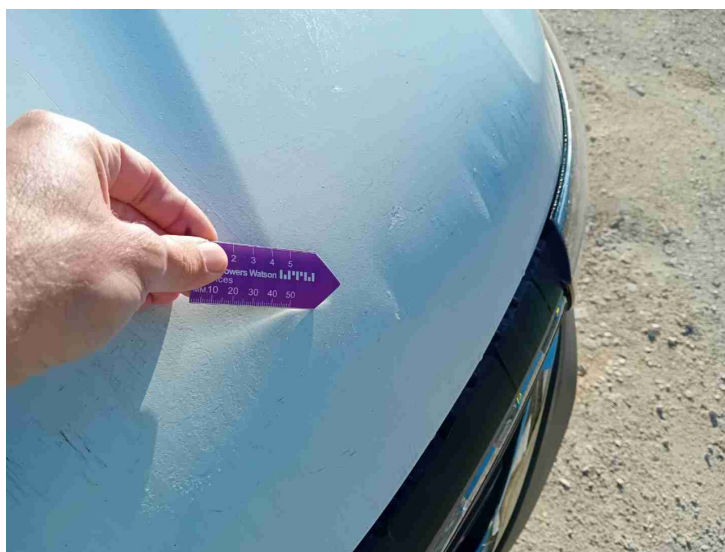

20260227_094247.jpg

Reportaje Fotográfico

Nº Valoración	CMA_611645	Marca - Modelo	RENAULT KANGOO III FURGON (FFK) (21-)		
Fecha Alta	27/02/2026 23:17:43	CUM	RE05201	Origen	VinQuery
F.Cálculo/Modif.	27/02/2026 23:24:04	Matrícula	2786-MDX		
Código Usuario	CLAIMS MANAGEMENT ADMINISTRATOR, S.L. - USUCAMPA - GTESTIMATE	VIN	VF1RFK00969930239		



20260227_094302.jpg



20260227_094305.jpg



20260227_094313.jpg



20260227_094315.jpg

Reportaje Fotográfico

Nº Valoración	CMA_611645	Marca - Modelo	RENAULT KANGOO III FURGON (FFK) (21-)		
Fecha Alta	27/02/2026 23:17:43	CUM	RE05201	Origen	VinQuery
F.Cálculo/Modif.	27/02/2026 23:24:04	Matrícula	2786-MDX		
Código Usuario	CLAIMS MANAGEMENT ADMINISTRATOR, S.L. - USUCAMPA - GTESTIMATE	VIN	VF1RFK00969930239		



20260227_094322.jpg



20260227_094331.jpg



20260227_094333.jpg

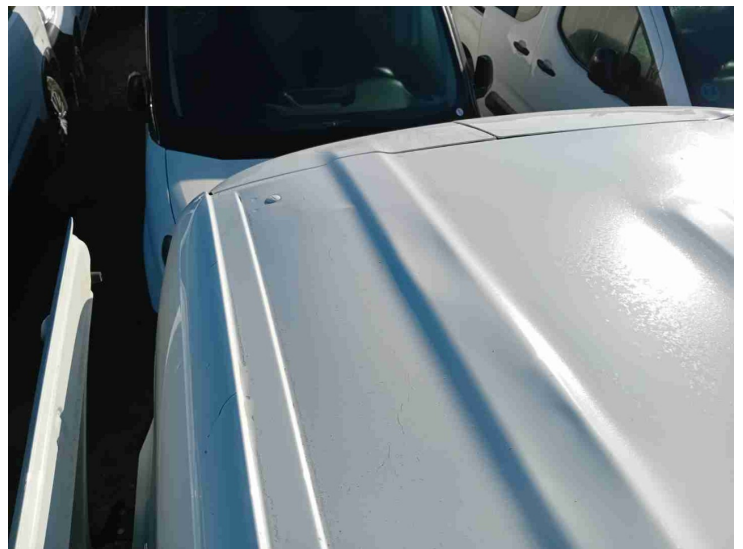

20260227_094335.jpg

Reportaje Fotográfico

Nº Valoración	CMA_611645	Marca - Modelo	RENAULT KANGOO III FURGON (FFK) (21-)		
Fecha Alta	27/02/2026 23:17:43	CUM	RE05201	Origen	VinQuery
F.Cálculo/Modif.	27/02/2026 23:24:04	Matrícula	2786-MDX		
Código Usuario	CLAIMS MANAGEMENT ADMINISTRATOR, S.L. - USUCAMPA - GTESTIMATE	VIN	VF1RFK00969930239		

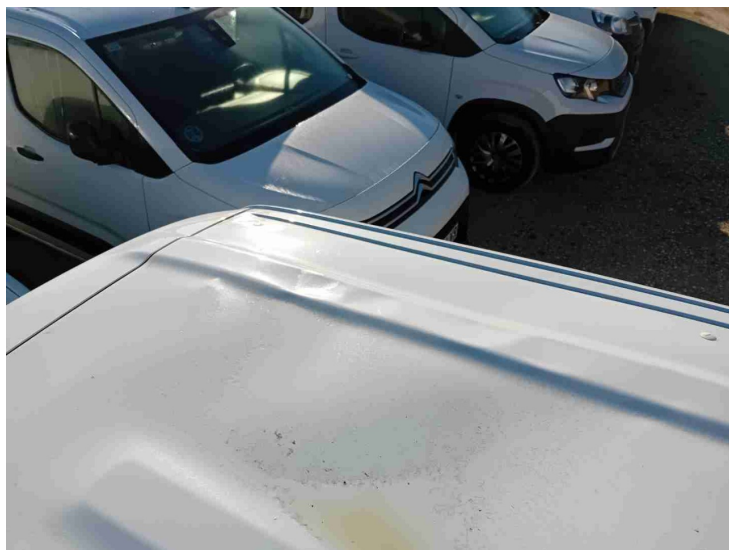

20260227_094337.jpg

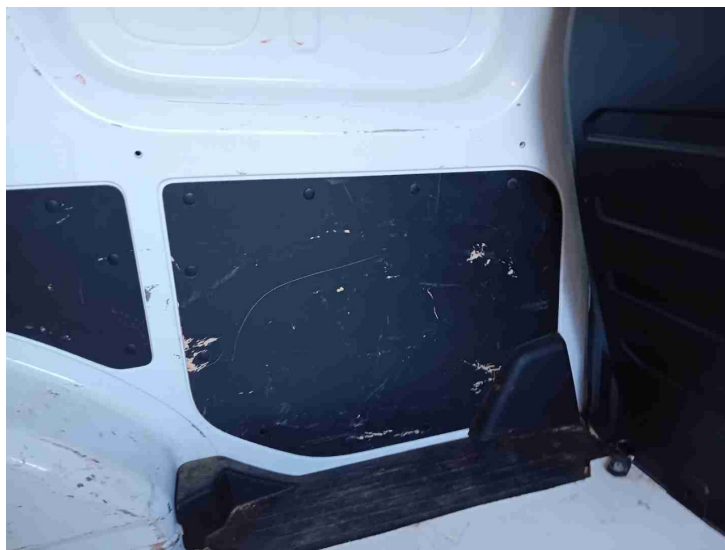

20260227_094344.jpg



20260227_094345.jpg



20260227_094348.jpg

Reportaje Fotográfico

Nº Valoración	CMA_611645	Marca - Modelo	RENAULT KANGOO III FURGON (FFK) (21-)		
Fecha Alta	27/02/2026 23:17:43	CUM	RE05201	Origen	VinQuery
F.Cálculo/Modif.	27/02/2026 23:24:04	Matrícula	2786-MDX		
Código Usuario	CLAIMS MANAGEMENT ADMINISTRATOR, S.L. - USUCAMPA - GTESTIMATE	VIN	VF1RFK00969930239		



20260227_094354.jpg



20260227_094400.jpg

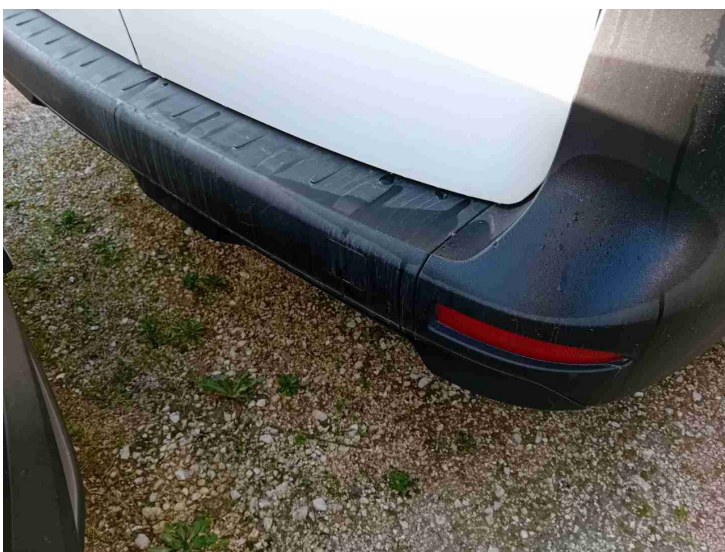

20260227_094403.jpg

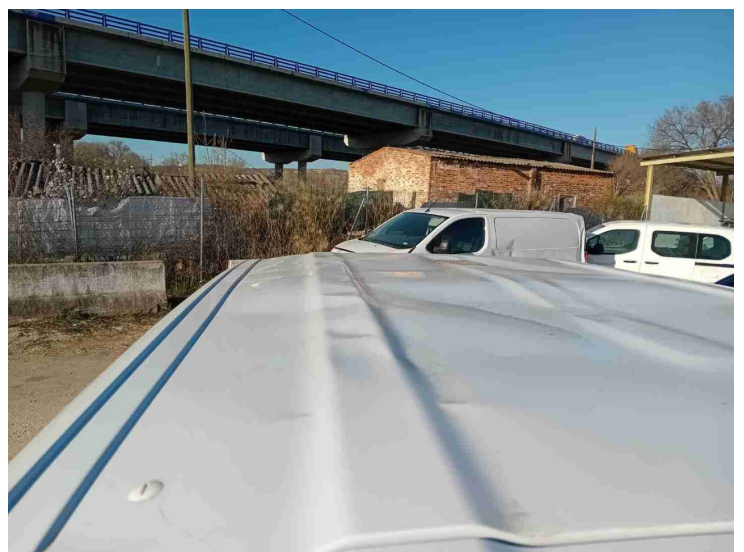

20260227_094411.jpg

Reportaje Fotográfico

Nº Valoración	CMA_611645	Marca - Modelo	RENAULT KANGOO III FURGON (FFK) (21-)		
Fecha Alta	27/02/2026 23:17:43	CUM	RE05201	Origen	VinQuery
F.Cálculo/Modif.	27/02/2026 23:24:04	Matrícula	2786-MDX		
Código Usuario	CLAIMS MANAGEMENT ADMINISTRATOR, S.L. - USUCAMPA - GTESTIMATE	VIN	VF1RFK00969930239		



20260227_094415.jpg



20260227_094420.jpg



20260227_094424.jpg

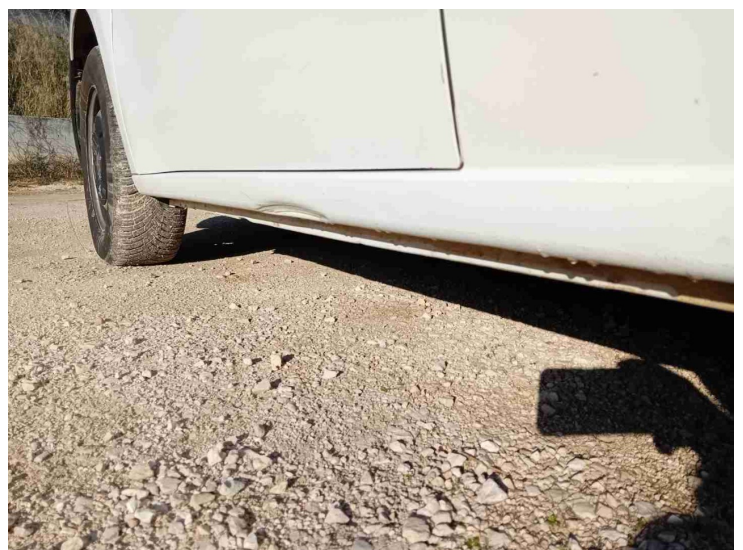

20260227_094432.jpg

Reportaje Fotográfico

Nº Valoración	CMA_611645	Marca - Modelo	RENAULT KANGOO III FURGON (FFK) (21-)		
Fecha Alta	27/02/2026 23:17:43	CUM	RE05201	Origen	VinQuery
F.Cálculo/Modif.	27/02/2026 23:24:04	Matrícula	2786-MDX		
Código Usuario	CLAIMS MANAGEMENT ADMINISTRATOR, S.L. - USUCAMPA - GTESTIMATE	VIN	VF1RFK00969930239		

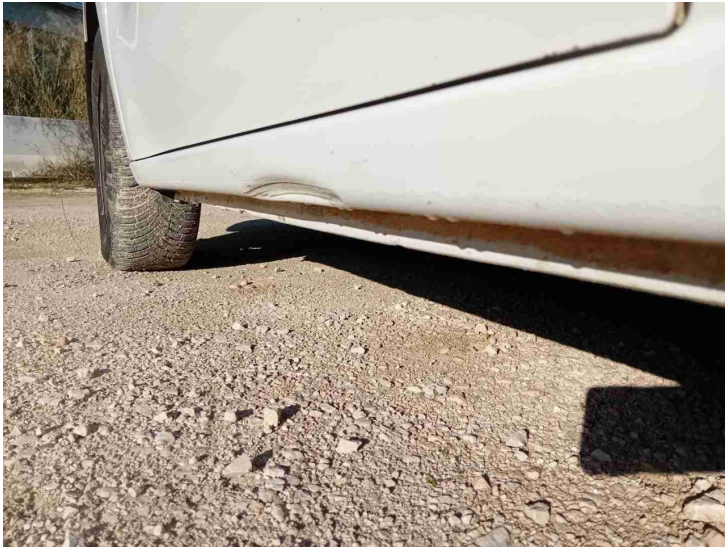

20260227_094435.jpg



20260227_094442.jpg

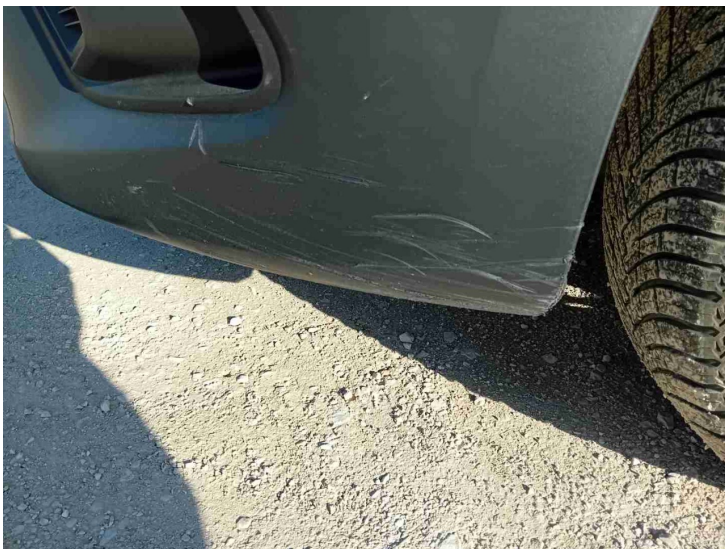

20260227_094448.jpg

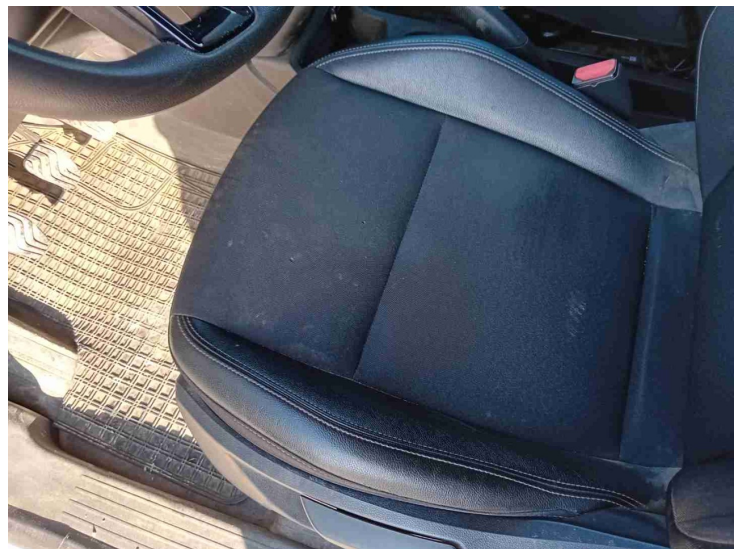

20260227_094456.jpg

Reportaje Fotográfico

Nº Valoración	CMA_611645	Marca - Modelo	RENAULT KANGOO III FURGON (FFK) (21-)		
Fecha Alta	27/02/2026 23:17:43	CUM	RE05201	Origen	VinQuery
F.Cálculo/Modif.	27/02/2026 23:24:04	Matrícula	2786-MDX		
Código Usuario	CLAIMS MANAGEMENT ADMINISTRATOR, S.L. - USUCAMPA - GTESTIMATE	VIN	VF1RFK00969930239		

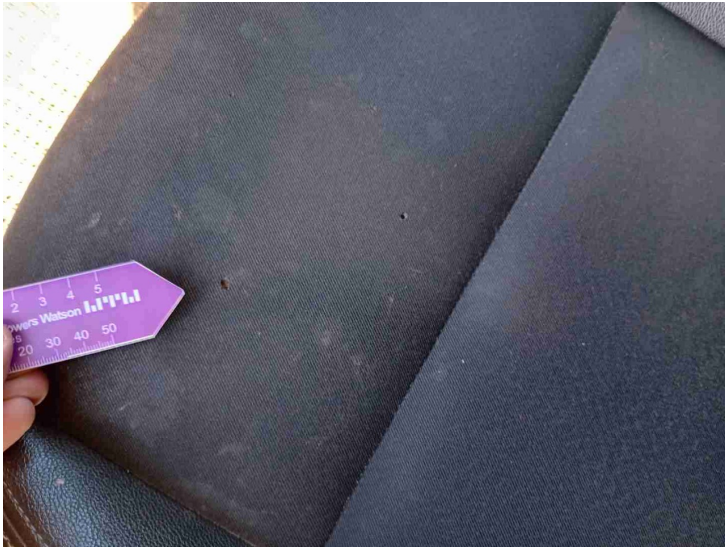

20260227_094458.jpg