

Fahrzeugbeschreibung

Fahrzeug:	KIA Sportage 1.6 T-GDI EcoDynamics+ 132kW GT-line DCT Sports Utility Vehicle 5-türig 1598 ccm 180 PS / 132 KW bleifrei 7-Gang Automatik		
Amtliches Kennzeichen:	EIC-SR 0096	Fahrgestell-Nummer:	U5YPX81BGRL246209
Vertrags-Nummer:	76637085	Erstzulassung:	20.06.2024
Internes KZ:	15119882	Kilometer-Stand:	27936
Unfall/Schaden:	Dem Verkäufer wurden keine unfallbedingten Beschädigungen am Fahrzeug angezeigt.		

Ausstattung:

KIA Sportage 1.6 T-GDI EcoDynamics+ 132kW GT-line DCT Sports Utility Vehicle 5-türig 1598 ccm 180 PS / 132 KW bleifrei 7

Lackierung: Deluxeweiß Metallic Polsterung: Sitzbezüge Ledernachbildung, Seitenwangen Ledertyp:

Listenpreis ohne Sonderausstattung in EUR (vor Mwst.) 37.890,76

Sonderausstattung in EUR (vor Mwst.):

Deluxeweiß Metallic	714,29
Deluxeweiß Metallic	0,00
DriveWise-Park-Plus-Paket	1.252,10
Kia Protection Plus	134,45
Kofferraum-/Heckprojektoren	130,25
Panorama-Glasdach	831,93
Sitzbezüge Ledernachbildung, Seitenwangen Veloursleder	0,00
Sound-Paket	495,80
AHK	656,39
E-Satz 13-Pol.	238,84
Gummifußmatten GT-Line	60,79
Kofferraum-Schutzwanne GT-Line	59,16
Ladekantenschutzfolie	52,01
Marderschreck inkl. Einbau	327,73

Sonderausstattungen und Zubehör mit abweichendem Rabatt- und/oder Restwertsatz in EUR (vor Mwst.)

AHK	656,39
E-Satz 13-Pol.	238,84
Gummifußmatten GT-Line	60,79
Kofferraum-Schutzwanne GT-Line	59,16
Ladekantenschutzfolie	52,01
Marderschreck inkl. Einbau	327,73

Listenpreis gesamt in EUR (vor Mwst.) 42.844,50

Listenpreis gesamt in EUR (inkl. Mwst.) 50.984,96

Voraussichtliche Berechnungsbasis* für die Ermittlung des geldwerten Vorteils gesamt in EUR (inkl. Mwst.) 50.984,96

Bitte beachten Sie, dass diese Angabe rein informativ und unverbindlich ist. Maßgeblich für die Ermittlung des steuerlich relevanten geldwerten Vorteils ist der Listenpreis für Verbraucher am Tag der Erstzulassung, der bei Elektro- und Hybridfahrzeugen gegebenenfalls zu mindern ist.

*Voraussichtlicher Bruttolistenpreis für Verbraucher abzüglich Winterräder und / oder Telefonvorbereitung

22653

Technische Daten

(Angaben basieren auf Herstellerangaben*)

Fahrzeug:	KIA Sportage 1.6 T-GDI EcoDynamics+ 132kW GT-line DCT Sports Utility Vehicle5-türig 1598 ccm 180 PS / 132 KW bleifrei 7-Gang Automatik		
Modelljahr:	2024		
kW / PS:	132 / 180	Hubraum:	1598
Getriebe:	Automatik	Anzahl Gänge:	7
Emissionsgruppe:	I2	CO2 (g/km):	149
durchschn. Verbrauch/100 Km:	6,600	Tankinhalt:	54
Max. Km/h:	201	Beschl. 0-100 Km/h in Sec.:	8,800
Leergewicht (kg):	1580	zul. Gewicht (kg):	2210

* Angaben ohne Gewähr

24800

Unfall-/Schadenspiegel

Vertrags-Nummer: 76637085
Amtliches Kennzeichen: EIC-SR 0096
Übersicht erstellt am: 19.06.2026

Für das Fahrzeug gem. o.g. Leasingvertrag, Fahrzeugtyp

**KIA Sportage 1.6 T-GDI EcoDynamics+ 132kW GT-line DCT Sports Utility Vehicle5-türig 1598 ccm 180 PS / 132 KW
bleifrei 7-Gang Automatik**

wurden uns während der Vertragslaufzeit nachfolgende Beschädigungen angezeigt:

<i>Datum</i>	<i>SNR</i>	<i>Verursacher</i>	<i>Beschädigung</i>	<i>Reparatur erfolgt *</i>	<i>Gutachten vorhanden *</i>
--------------	------------	--------------------	---------------------	--------------------------------	----------------------------------

* Sofern für eine Schadennummer mehrere Beschädigungen angegeben sind, gilt der Eintrag in dieser Spalte für die gesamte Schadennummer.

Unfall-/Schadenspiegel zur Kenntnis genommen:_____
Datum und Unterschrift Käufer

31693

Wartungsreport

Vertrags-Nummer: 76637085
Amtliches Kennzeichen: EIC-SR 0096
Übersicht erstellt am: 19.06.2026

Für das Fahrzeug gem. o.g. Leasingvertrag, Fahrzeugtyp

**KIA Sportage 1.6 T-GDI EcoDynamics+ 132kW GT-line DCT Sports Utility Vehicle5-türig 1598 ccm 180 PS / 132 KW
bleifrei 7-Gang Automatik**

wurden uns während der Vertragslaufzeit nachfolgende Wartungen angezeigt:

Datum *Km-Stand* *Art der Wartung*

Wartungsreport zur Kenntnis genommen:_____
Datum und Unterschrift Käufer

GKK Gutachten GmbH
 Theodorstr. 180, 40472 Düsseldorf

Allane SE
 Parking 33
 85748 Garching bei München

GKK Gutachten GmbH

Theodorstr. 180
 40472 Düsseldorf

Tel.: 0211 6878060
 www.gkk-gutachten.de
 Email: info@gkk-gutachten.de

Wertgutachten für Allane SE

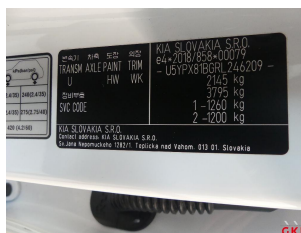

Vorgang	
Fahrzeughalter	Allane SE
Ihr Auftrag vom	02.06.2026 durch Allane SE
Besichtigungsort	36460 Krayenberggemeinde / Bad Salzu, Planstraße D1
Besichtigungsdatum	08.06.2026
Referenznummern	0031196101 - 0076637085

Fahrzeugdaten / Technische Daten			
Kennzeichen	EIC-SR 96	Fzg.-Ident.-Nummer	U5YPX81BGRL246209
Fabrikat	Kia	1. Zulassung	20.06.2024
Typ	Sportage 1.6 T-GDI Mild-Hybrid GT-Line	Fahrzeugart	PKW
Getriebe / Gänge	Automatik / 7	Farbe	Deluxeweiß - 2-Schicht metallic
Laufleistung abgelesen	27.937 km	Sitzplätze	5
Achsen / angetrieben	2 / 1	Aufbau	Kombilimousine, 5 Tüer
Anzahl Besitzer	keine Angabe	nächste HU	keine Angabe
Motorart	Hybridantrieb / Benzin / Elektro	Hubraum / Nennleistung	1.598 ccm / 132 KW
Fahrzeugdaten wurden gemäß den zur Verfügung gestellten Unterlagen entnommen.			

Montierte Räder:					
Position	Reifenart	Felgenart	Hersteller	Dimension	Profiltiefe
vorn links	Sommerreifen	Leichtmetallrad	Continental	235/50 R19 103V	6 mm
vorn rechts	Sommerreifen	Leichtmetallrad	Continental	235/50 R19 103V	6 mm
hinten rechts	Sommerreifen	Leichtmetallrad	Continental	235/50 R19 103V	7 mm
hinten links	Sommerreifen	Leichtmetallrad	Continental	235/50 R19 103V	7 mm
Reservebereifung: TireFit					

Allgemeines / Zustand	
✓	Serviceheft vorhanden
Kundendienst laut Serviceheft am 17.06.2025 bei km 14.898.	

Legende : ✓ Ja ✗ Nein ○ Nicht prüfbar

Vorschaden	Der Vorschaden wurde fach- und sachgerecht behoben	Feststellung
Keine festgestellt.		

Anmerkungen
<p>Unfallschaden: keine festgestellt</p> <p>Zum Besichtigungszeitpunkt lagen keine ZB Teil I, keine Unterlagen zur Fälligkeit von HU/AU, sowie keine Angaben zur Anzahl der Besitzer vor.</p> <p>Eine Unterbodenkontrolle wurde nicht durchgeführt. 2 Hauptschlüssel vorhanden.</p> <p>Das Überprüfen von evtl. überzogenen Wartungsintervallen konnte im Rahmen der Qualitätssicherung nicht erfolgen, somit wird die Möglichkeit von Folgekosten bzw. Folgeschäden nicht ausgeschlossen.</p>

Ausstattung

Sonderausstattung

- | | |
|----------------------------------|--|
| ✓ Deluxeweiß Metallic | ✓ DriveWise-Park-Plus-Paket |
| ✓ Kia Protection Plus | ✓ Kofferraum-/Heckprojektoren |
| ✓ Panorama-Glasdach | ✓ Sitzbezüge Ledernachbildung, Seitenwangen Veloursleder |
| ✓ Sound-Paket | ✓ AHK |
| ✓ E-Satz 13-Pol | ✓ Gummifußmatten GT-Line |
| ✓ Kofferraum-Schutzwanne GT-Line | ✓ Ladekantenschutzfolie |
| ✓ Marderschreck inkl. Einbau | |

Zustand / Beschädigungen		
Front (Angaben ohne MwSt.)	Reparaturkosten	ÜDV
Stoßfänger vorne Verkleidung -lackiert-, verkratzt, Gebrauchsspur	0,00 €	0,00 €
Heck (Angaben ohne MwSt.)	Reparaturkosten	ÜDV
Stoßfänger hinten Schutzfolie, beschädigt, ersetzen (Bild 13, Bild 14, Bild 15)	104,51 €	83,61 €
Sonstiges (Angaben ohne MwSt.)	Reparaturkosten	ÜDV
HU (Hauptunters.) Verbrennerfzg. (Allane), kein gültiger Nachweis vorhanden, durchführen	130,00 €	130,00 €
Inspektion groß Mittelklasse, fällig, durchführen (Bild 12)	531,81 €	531,81 €
Ohne Zuordnung (Angaben ohne MwSt.)	Reparaturkosten	ÜDV
Frontscheibe, Steinschlag, Gebrauchsspur	0,00 €	0,00 €
Fahrzeug Front, Steinschlag, Gebrauchsspur	0,00 €	0,00 €

Untersuchungsergebnis (bezogen auf den angegebenen Schadenkatalog und den Fahrzeugzustand zum Zeitpunkt der Besichtigung, Angaben ohne MwSt)	
Reparaturkosten	766,32 €
Überdurchschnittlicher Verschleiß (ÜDV)	745,42 €
Händlereinkaufspreis	21.900,00 €
Händlerverkaufspreis	24.900,00 €

Besichtigungsbedingungen

Bei der Besichtigung wurde eine äußere Inaugenscheinnahme am undemontierten Fahrzeug unter Berücksichtigung der vorgefundenen Besichtigungsbedingungen durchgeführt. Es werden keinerlei Eigenschaften von nicht geprüften oder nur eingeschränkt prüfbar Bereichen des Fahrzeugs zugesichert.

Überdurchschnittlicher Verschleiß

Die festgesetzten Beträge für den überdurchschnittlichen Verschleiß entsprechen nicht den Reparaturkosten für die aufgeführten Beschädigungen. Die Beträge stellen den Wert dar, um den sich der Fahrzeugwert aufgrund der Beschädigung bei der Veräußerung verringert. Berücksichtigt wurden nur überdurchschnittliche Beschädigungen.

Dieses Dokument enthält im Anhang die Fotodokumentation mit 15 Fotos.

Staubach-Beulig, Chris

 Der Sachverständige, 09.06.2026

Fotoanlage



Bild 1.



Bild 2.

Fotoanlage



Bild 3.



Bild 4.

Fotoanlage

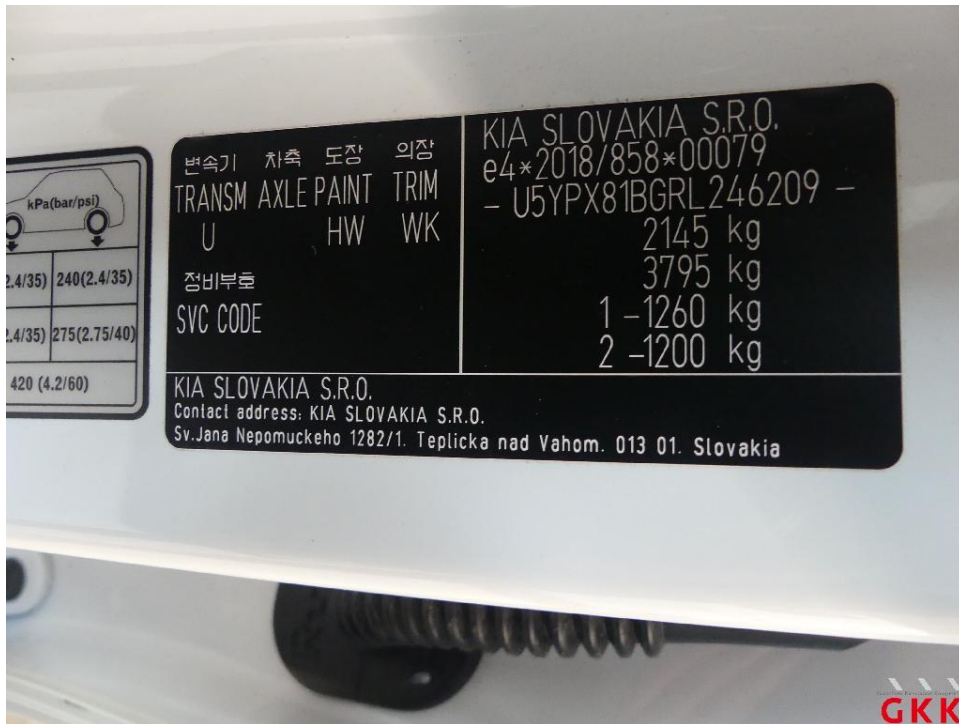

Bild 5.



Bild 6.

Fotoanlage



Bild 7.



Bild 8.

Fotoanlage



Bild 9.



Bild 10.

Fotoanlage



Bild 11.

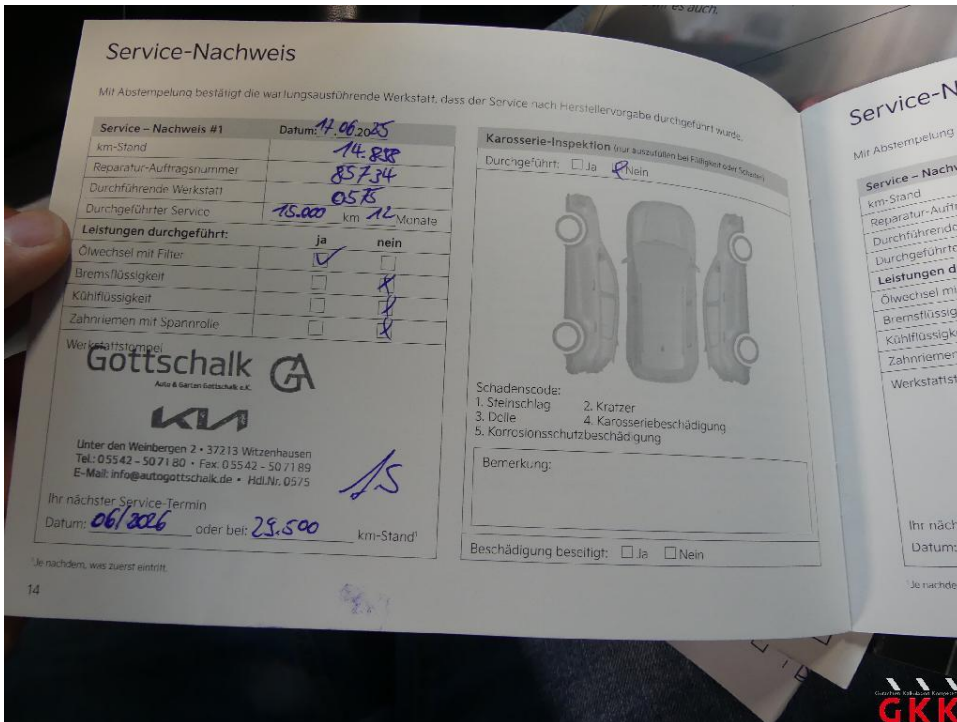

Bild 12. Inspektion groß, Mittelklasse, fällig, durchführen

Fotoanlage

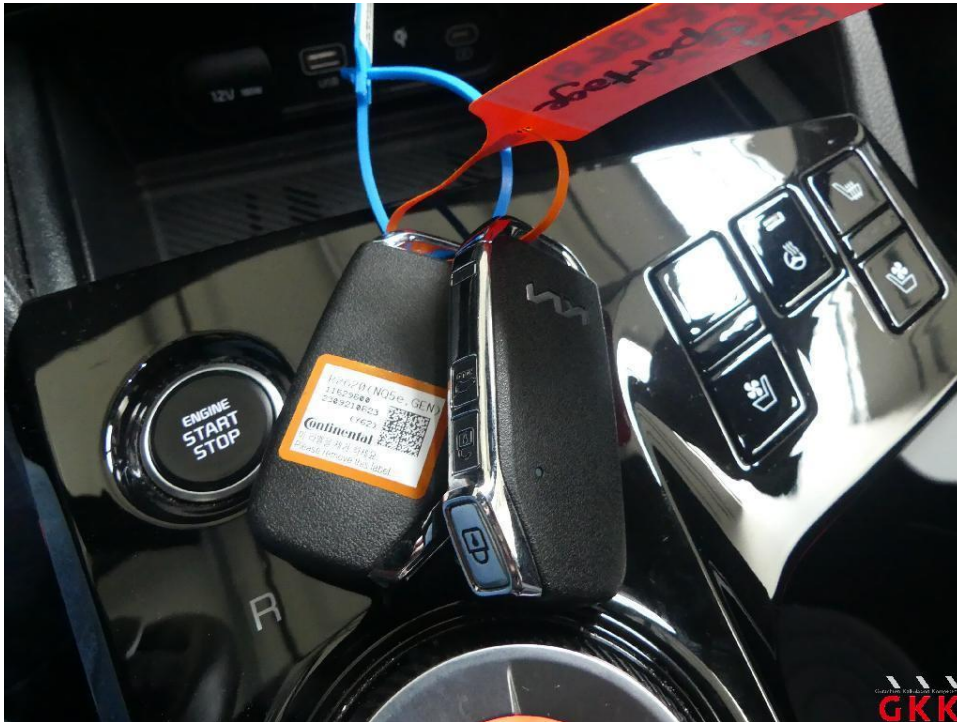

Bild 13. Stoßfänger hinten, Schutzfolie, beschädigt, ersetzen

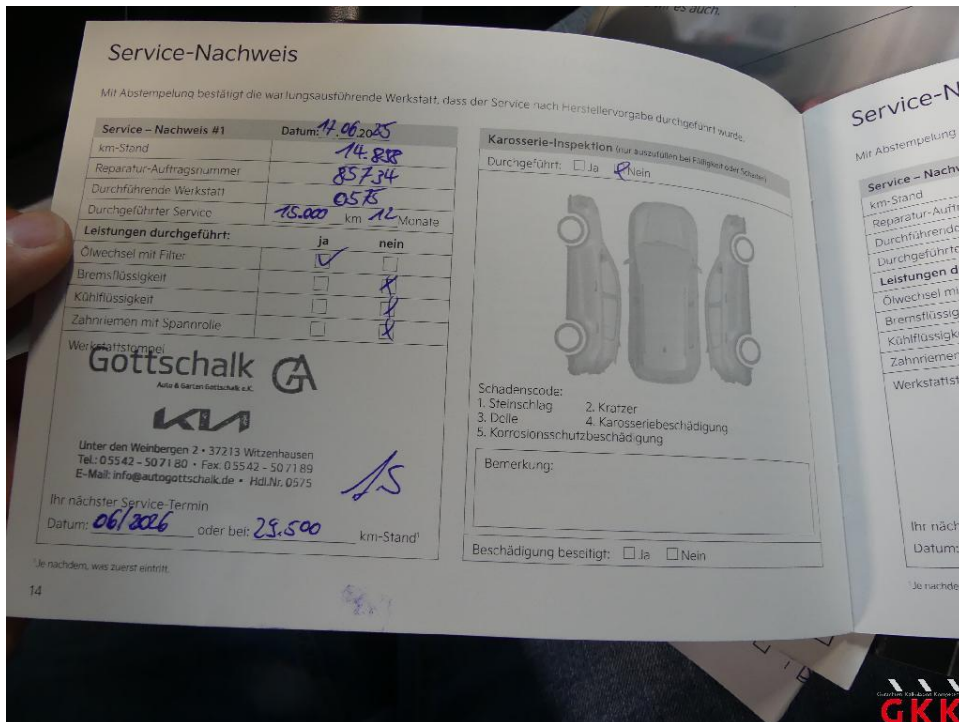

Bild 14. Stoßfänger hinten, Schutzfolie, beschädigt, ersetzen

Fotoanlage



Bild 15. Stoßfänger hinten, Schutzfolie, beschädigt, ersetzen