

# INFORME CONTROL VEHÍCULO



04 de junio de 2026

Nº Expediente: 3426375516

Nº Revision: WTWS\_623603

Página: 1 de 1

## DATOS DEL VEHÍCULO

|                       |            |                   |                                     |
|-----------------------|------------|-------------------|-------------------------------------|
| <b>MATRÍCULA:</b>     | 8670-MCT   | <b>Nº CHASIS:</b> | VR3ECYHT2NN560147                   |
| <b>KILÓMETROS:</b>    | 46518      | <b>MARCA:</b>     | PEUGEOT                             |
| <b>F. PERITACIÓN:</b> | 03/06/2026 | <b>MODELO:</b>    | RIFTER ACTIVE STANDARD BLUEHDI 73KW |
| <b>Seguro:</b>        | SI         |                   |                                     |

## DATOS DE LA INSTALACIÓN

|                     |                                       |                          |            |
|---------------------|---------------------------------------|--------------------------|------------|
| <b>INSTALACIÓN:</b> | CAMPA CEVA MEJORADA PROFESIONAL       | <b>FECHA DE ENTRADA:</b> | 01/06/2026 |
| <b>DIRECCIÓN:</b>   | Antigua carretera de san Fernando, km | <b>PERSONA CONTACTO:</b> | WTWS_6053  |
| <b>LOCALIDAD:</b>   | MEJORADA DEL CAMPO                    | <b>TELEFONO/E-MAIL:</b>  | -          |

## VERIFICACIÓN DE ELEMENTOS

|                             |    |                                    |          |                                  |    |
|-----------------------------|----|------------------------------------|----------|----------------------------------|----|
| <b>Nº LLAVES:</b>           | 1  | <b>KIT ANTIPINCHAZOS:</b>          | SI       | <b>RUEDA REPUESTO:</b>           | NO |
| <b>LIBRO MANTENIMIENTO:</b> | NO | <b>Navegador GPS:</b>              | NO TIENE |                                  |    |
| <b>Neumático RunFlat:</b>   | NO | <b>Vehículo eléctrico híbrido:</b> | NO       | <b>Falta Cable carga Rápida:</b> | NO |
| <b>Falta Cable 220/230:</b> | NO | <b>Neumático Invierno:</b>         | NO       |                                  |    |

## PERSONALIZACIÓN DEL VEHÍCULO

- VEHÍCULO COMERCIAL

## RESUMEN DE LA VALORACIÓN PERICIAL

| Concepto                | Importe  |
|-------------------------|----------|
| <b>Daños Generales</b>  | 515,29 € |
| <b>Daños Interiores</b> | 56,89 €  |
| <b>Total Valoración</b> | 572,18 € |

## VALORACIÓN ELEMENTOS DE INTERIOR

| Referencia | Código | Descripción                  | Unidades | Precio Unidad | Descuento | Importe Total |
|------------|--------|------------------------------|----------|---------------|-----------|---------------|
| 9831816080 | 99700  | Compresor aire               | 1,00     | 62,76         | 18,83     | 43,93         |
| 9831814080 | 99750  | Fluido reparación neumáticos | 1,00     | 18,51         | 5,55      | 12,96         |

## OBSERVACIONES

|                         |   |                       |                          |               |          |
|-------------------------|---|-----------------------|--------------------------|---------------|----------|
| <b>Nº Valoración</b>    | CMA_623603  | <b>Marca - Modelo</b> | PEUGEOT RIFTER (E) (18-) |               |          |
| <b>Fecha Alta</b>       | 04/06/2026 18:10:37   | <b>CUM</b>            | PE04301                  | <b>Origen</b> | VinQuery |
| <b>F.Cálculo/Modif.</b> | 04/06/2026 18:14:33   | <b>Matrícula</b>      | 8670-MCT                 |               |          |
| <b>Código Usuario</b>   | CLAIMS MANAGEMENT ADMINISTRATOR, S.L. - USUCAMPA - GTESTIMATE | <b>VIN</b>            | VR3ECYHT2NN560147        |               |          |

### Atributos de la Valoración

|        |         |            |             |
|--------|---------|------------|-------------|
| Estado | Abierta | Referencia | WTWS_623603 |
|--------|---------|------------|-------------|

### Atributos vehículo

|                            |        |
|----------------------------|--------|
| Código color de fabricante | ICY    |
| Kilómetros                 | 46.518 |

### Equipamiento

#### Manual

GENERALES MANILLAS EXT NEGRAS Y RETROVISORES COLOR CARROCERIA - DRZ80

#### VIN Query

|   |  |
|---|--|
| LLANTAS LLANTAS ACERO - DRP01   | FRENOS DISCOS DE FRENO DL 283X26 MM - DOY03                                    |
| FRENOS S/FRENO ESTACIONAMIENTO ELECTRICO - DFH01                      | DIRECCION CONTROL DE ESTABILIDAD BOSCH 9.3 - DVX21                             |
| DIRECCION DIRECCION ELECTRICA ASISTIDA DOBLE - DXC09                  | DIRECCION CONTROL DE ESTABILIDAD - DUF01                                       |
| TURBO-DIESEL 1499CC 75KW (102) - DV5RCF EU63                          | GENERAL MOTOR TIPO DV - DGY27  |
| GENERAL BASE MOTOR DV5R - DXQAQ                                       | GENERAL DIESEL DV5RCF EU63 - B0FMN   |
| REFRIGERACION RADIADOR ALUMINIO SOLDADO - DMJ75                       | REFRIGERACION FRONTAL DELANTERO DESPLAZADO HACIA ATRAS - DA702                 |
| EQUIPO MECANICO SISTEMA ANTICONFUSION COMBUSTIBLE - DIJ06             | EQUIPO MECANICO PRECALENTAMIENTO AIRE ADMISION - DNS01                         |
| EQUIPO MECANICO INSONORIZANTE CAPO - DIX07                            | EQUIPO MECANICO ATMOSFERA NORMAL - DAP01                                       |
| EQUIPO MECANICO MOTOR DE ARRANQUE CLASE STTD - DDG11                  | EQUIPO ELECTRICO BATERIA 70 AH 760A L3 EN EFBC - DBK61                         |
| EQUIPO ELECTRICO SISTEMA STOP & START - DYC03                         | EQUIPO ELECTRICO ALTERNADOR CLASE 18 HEA - DAE40                               |
| ANTIPOLUCION S/ADITIVO COMBUSTIBLE - DQY00                            | ANTIPOLUCION CATALIZADOR INFERIOR 50PPM+ASC - DHD61                            |
| ANTIPOLUCION FILTRO DE PARTICULAS - DUW01                             | ANTIPOLUCION SISTEMA SCR (ADBLUE) - DL601                                      |
| ANTIPOLUCION NORMA 6.3 - DUV36  | ANTIPOLUCION NORMA EU6.3 - DDC32   |
| ANTIPOLUCION FILTRO COMBUSTIBLE EN DEPOSITO - DXF02                   | GENERAL INYECCION TURBO C/INTERCOOLER DIRECTO - DAZ18                          |
| COMBUSTIBLE MOTOR DIESEL - DDI02                                      | CLIMATIZACIÓN FREON R1234YF - DLN03  |
| CLIMATIZACIÓN S/CALEFACCION ADICIONAL - DDK00                         | CLIMATIZACIÓN BOMBA CALOR CALEFACCION - DCL02                                  |
| CLIMATIZACIÓN S/INTERRUPTOR AIRE CALEFACCION ADICIONAL - DHJ00        | CLIMATIZACIÓN C/SISTEMA CALEFACCION RAPIDA - DRI01                             |
| CLIMATIZACIÓN TUBOS REFRIGERACION ESTANDAR - DE601                    | CLIMATIZACIÓN CONDENSADOR 19.3DM2 GROSOR 12 - DA601                            |
| CLIMATIZACIÓN AIRE ACONDICIONADO - DRE01                              | VOLANTE Y MANDOS C/PALANCA DE CAMBIOS POR CABLE + BOLA PARTE DELANTERA - DF103 |
| VOLANTE Y MANDOS VOLANTE ESTANDAR - DVH01                             | VOLANTE Y MANDOS MANDO DE RADIO BAJO VOLANTE - DHG05                           |
| AUDIO/MULTIMEDIA AUTORADIO SISTEMA RD6 DIGITAL - DRC6D                | AUDIO/MULTIMEDIA S/SIST LLAMADA EMERGENCIA - DYR00                             |
| AUDIO/MULTIMEDIA TELEFONO S/CARGA INALAMBICA - DE300                  | AUDIO/MULTIMEDIA S/TOMA USB - DES00  |
| LLANTAS 6.5JX16" NEGRO - DDZJN  | ASIENTOS S/2ª FILA ASIENTOS - DCA00  |
| ASIENTOS TESTIGO CINTURON DL AVISO ACUSTICO/VISUAL - DTG05            | ASIENTOS DELANTEROS C/ABATIMIENTO - DIW01                                      |
| ASIENTOS CONDUCTOR REGULABLE ALTURA - DRH12                           | ASIENTOS TESTIGO CINTURON DE SEGURIDAD - DUO05                                 |
| ASIENTOS CINTURON CONDUCTOR C/DOBLE PRETENSOR/PASAJERO SIMPLE - DCG43 | ASIENTOS CINTURON TR LAT Y CENTRAL 3 PUNTOS C/TESTIGO - DCF14                  |
| ASIENTOS DL PASAJERO 1 PLAZA - DAX02                                  | ASIENTOS DL S/CALEFACCION - DNA00  |
| ASIENTOS CONDUCTOR C/REGULACION LUMBAR - DIT01                        | ASIENTOS 2ª FILA PARTIDO Y ABATIBLE - DAL04                                    |
| ASIENTOS DL S/BANDEJA POSTERIOR - DFZ00                               | TAPICERIA/LINEA INT INSERTO GRANULADO TAPIZADO PUERTA - DAA18                  |
| ASIENTOS S/ASIENTO SUPLEMENTARIO - DAN00                              | TAPICERIA/LINEA INT TAPICERIA R1 + R2 + R3 - DLK13                             |
| VOLANTE Y MANDOS POMO PALANCA ALUMINIO - DUH56                        | TAPICERIA/LINEA INT GRIS 3 - B0RFY   |
| TAPICERIA/LINEA INT AMBIENTE CURITIBA MELTEM - B0POA                  | INSTRUMENTACION PUERTAS C/CENTRALIZADO RADIOFRECUENCIA 433,92 MHZ - DJZ05      |
| INSTRUMENTACION PUERTAS CIERRE CENTRALIZADO - DVB04                   | INSTRUMENTACION PUERTAS ELEVALUNAS ACOMPAÑANTE ELECTRICO - DLU02               |



|                         |   |                       |                          |               |          |
|-------------------------|---|-----------------------|--------------------------|---------------|----------|
| <b>Nº Valoración</b>    | CMA_623603  | <b>Marca - Modelo</b> | PEUGEOT RIFTER (E) (18-) |               |          |
| <b>Fecha Alta</b>       | 04/06/2026 18:10:37   | <b>CUM</b>            | PE04301                  | <b>Origen</b> | VinQuery |
| <b>F.Cálculo/Modif.</b> | 04/06/2026 18:14:33   | <b>Matrícula</b>      | 8670-MCT                 |               |          |
| <b>Código Usuario</b>   | CLAIMS MANAGEMENT ADMINISTRATOR, S.L. - USUCAMPA - GTESTIMATE | <b>VIN</b>            | VR3ECYHT2NN560147        |               |          |

|  |  |
|--|--|
| INSTRUMENTACION PUERTAS ELEVALUNAS CONDUCTOR ELECTRICO - DLT02     | INSTRUMENTACION PUERTAS S/ELEVALUNAS ELECTRICO TR SECUENCIAL - DLE00 |
| INSTRUMENTACION PUERTAS MANILLAS INTERIORES NEUTRAS - DOR01        | INSTRUMENTACION PUERTAS BLOQUEO MANUAL DE PUERTAS TR - DCO01         |
| SEGURIDAD C/RETROVISOR INTERIOR - DRL02                            | SEGURIDAD AIRBAG COND/ACOM/LAT/COR DL TR - DNF15                     |
| SEGURIDAD S/RETROVISOR SUPERVISION INFANTIL - DXN00                | SEGURIDAD AIRBAG CONDUCTOR/ACOMPANANTE - DNN01                       |
| AUDIO/MULTIMEDIA SISTEMA MANOS LIBRES - DDO01                      | AUDIO/MULTIMEDIA PANTALLA MONOCROMO - DLX08                          |
| INSTRUMENTACION CONSOLA CONTROL DE DIAGNOSTICO - DUR03             | AUDIO/MULTIMEDIA SISTEMA SONIDO 4 ALTAVOCES - DHB13                  |
| INSTRUMENTACION CONSOLA SISTEMA CONTROL PRESION NEUMATICOS - DUE05 | INSTRUMENTACION CONSOLA CUADRO INSTR CUENTA KM - DCP01               |
| INSTRUMENTACION CONSOLA S/DISPLAY EN SALPICADERO - DYB00           | INSTRUMENTACION CONSOLA CUADRO INSTRUMENTOS C/PANTALLA 3.5" - DGM01  |
| INSTRUMENTACION CONSOLA CONSOLA CENTRAL - DCU15                    | ACCESORIOS SIN ALFOMBRILLAS - DSD00                                  |
| ACCESORIOS S/RED SEPARACION DE CARGA - DNM00                       | ACCESORIOS S/PORTAOBJETOS EN PISO - DJU00                            |
| ACCESORIOS S/ALFOMBRA MALETERO - DGB00                             | ACCESORIOS INSONORIZANTE SALPICADERO - DIA70                         |
| ACCESORIOS BANDEJA TR - DCB09                                      | ACCESORIOS S/SEPARACION DE CARGA - DPX00                             |
| ACCESORIOS S/CORTINAS PARASOL LATERALES - DUD00                    | ACCESORIOS PARASOL S/ESPEJO - DMG00                                  |
| ACCESORIOS GUARDAOBJETOS TABLERO INF ABIERTO Y SUP CERRADO - DRB37 | ACCESORIOS SIN SISTEMA ARRANQUE SIN LLAVE - DYD00                    |
| ACCESORIOS LECTOR DE MAPAS - DFC40                                 | ACCESORIOS BANDEJA PORTAOBJETOS TECHO - DJO01                        |
| ACCESORIOS S/ALARMA - DAB00  | TECHO S/TECHO MULTIFUNCION - DOU00                                   |
| RETROVISORES EXT TERMICO - DON02                                   | SUSPENSION PUENTE DL REFORZADO C/RECUBRIMIENTO INFERIOR - DYW17      |
| TAPACUBOS 16" TONGARIRO - DEHKV                                    | SUSPENSION BARRA ESTABILIZADORA TR 52000NM - DAGBH                   |
| SUSPENSION BRAZOS SUSP DE CHAPA - DA505                            | SUSPENSION ESTANDAR - DSE01  |
| SUSPENSION DISTANCIA AL SUELO AUMENTADA - DGA03                    | SUSPENSION BARRA ESTABILIZADORA DL 40000NM - DDH77                   |
| SUSPENSION LEY 3 - DYJ13   | TRANSMISION EMBRAGUE HIDRAULICO - DEC05                              |
| NEUMATICOS KIT INFLADO NEUMATICOS - DLV02                          | NEUMATICOS 215/65 R 16 102H RF - DPLMP                               |
| RETROVISORES EXT ELECTRICO/ABATIBLE MANUAL - DHU03                 | LUCES ENCENDIDO AUTOMATICO LUCES - DYQ01                             |
| LUCES FAROS CIRCULACION DERECHA - DFT02                            | LUCES FAROS ANTINIEBLA - DPR01                                       |
| GENERALES TAPON DEPOSITO COMB C/LLAVE - DBG02                      | GENERALES PARAGOLPES COLOR PARCIAL(IMPR) - DPD23                     |
| GENERALES S/ALIGERAMIENTO - DA900                                  | GENERALES S/JUNTA PUERTAS DL - DJN00                                 |
| GENERALES TRAVESAÑO PARAGOLPES DL REPARACION NO ESTANDAR - DRO02   | GENERALES ANCHO DE VIA DL "VA61" - DYT01                             |
| GENERALES VOLADIZO TR 496 MM - DQA11                               | GENERALES PROTECTOR PASE RUEDA ESTANDAR - DHW07                      |
| EMBELLECEDORES EMBELLECEDOR PARAGOLPES C/INSERTO EN COLOR - DUX02  | EMBELLECEDORES PROTECTORES LAT COLOR MASA NEGRO - DED27              |
| EMBELLECEDORES RAIL LATERAL COLOR CARROCERIA - DDY36               | CRISTALES LUNAS LAT TR MOVILES - DVG11                               |
| CRISTALES LUNA/S TR TERMICA - DVC02                                | CRISTALES LUNA LAT TR FIJA ALETA TR - DVI01                          |
| CRISTALES PARABRISAS LAMINADO - DVF39                              | CRISTALES LUNAS LAT Y TR TINTADAS - DVD02                            |
| CRISTALES LUNAS LAT TEMPLADAS - DSO01                              | CRISTALES LIMPIA DL INTERMITENTE - DNB04                             |
| CRISTALES LIMPIALUNETA TR - DNC05                                  | CRISTALES PORTON TR S/LUNA - DOV00                                   |
| CRISTALES PARABRISAS ESTANDAR - DLW01                              | ACCESORIOS PROTECTOR INF PARAGOLPES DEL VIA BAJA - DDB07             |
| ACCESORIOS PROTECTOR INF MOTOR AMPLIADO Y ALIGERADO - DN510        | ACCESORIOS BOCINA ELECTROMECANICA - D6D02                            |
| ACCESORIOS ANTENA CORTA TECHO - DAT12                              | COMERCIAL CARROCERIA CORTA - B0DAF                                   |
| FECHA FABRICACIÓN 24/10/2022                                       | PLANTA DE MONTAJE FL   |
| Nº PR 16786  | TIPO SELECTOR CVM6 VEL TIPO STT - B0G0K                              |
| POSICION DEL VOLANTE VEHICULO CON VOLANTE A LA IZQUIERDA - DCX01   | MANUAL 6 VELOCIDADES MB6 - DVQ58                                     |
| GENERAL MB6GW - DBMDF  | DIFERENCIAL PAR PUENTE 17 X 77 - DCW55                               |
| VERSION 2 PUERTAS TR ACRISTALADAS - DPB04                          | VERSION GAMA INICIAL - DDJ03   |
| VERSION COMBI ACRISTALADO - DBV04                                  | VERSION S/TRAMPILLA TECHO TR - DNL00                                 |
| PUERTAS PUERTA LATERAL TR DR - DPC17                               | GENERAL DISTANCIA ENTRE EJES 2785 - DYV03                            |
| ACABADO TECNICO ALTO - B0E0Q                                       | ADAS C/SENSOR ANGULO VOLANTE PARCIAL - DQV02                         |
| ADAS S/AYUDA ASISTIDA APARCAMIENTO - DN400                         | ADAS REGULADOR Y LIMITADOR VELOCIDAD PROGRAMABLE - DRG10             |
| ADAS S/SISTEMA VISION PANORAMICA - DN200                           | ADAS S/SISTEMA ASISTENCIA VISUAL - DQK00                             |

|                         |   |                       |                          |               |          |
|-------------------------|---|-----------------------|--------------------------|---------------|----------|
| <b>Nº Valoración</b>    | CMA_623603  | <b>Marca - Modelo</b> | PEUGEOT RIFTER (E) (18-) |               |          |
| <b>Fecha Alta</b>       | 04/06/2026 18:10:37   | <b>CUM</b>            | PE04301                  | <b>Origen</b> | VinQuery |
| <b>F.Cálculo/Modif.</b> | 04/06/2026 18:14:33   | <b>Matrícula</b>      | 8670-MCT                 |               |          |
| <b>Código Usuario</b>   | CLAIMS MANAGEMENT ADMINISTRATOR, S.L. - USUCAMPA - GTESTIMATE | <b>VIN</b>            | VR3ECYHT2NN560147        |               |          |

ADAS ASISTENTE CAMBIO/MANTENIMIENTO DE CARRIL - DLI02  
 ADAS S/RETROVISOR PANTALLA APARCAMIENTO - DQP00  
 ADAS FRENADA DE EMERGENCIA ASISTIDA C/CAMARA - DD403

ADAS SIN SISTEMA APARCAMIENTO ASISTIDO - DUB00  
 ADAS S/ASISTENTE ANGULO MUERTO - DAO00

### Automático





INTERVALOS SERVICIO INSPECCION KILOMETROS

ESPAÑA ESPAÑA





### Piezas

| Código     | Descripción                  | Uds. | Precio(€) | I/D | I/D% | Total(€) |
|------------|------------------------------|------|-----------|-----|------|----------|
| 9831816080 | Compresor aire               | 1,00 | 62,76     |     |      | 62,76    |
| 9831814080 | Fluido reparación neumáticos | 1,00 | 18,51     |     |      | 18,51    |

### Mano de obra

| Código  | Descripción                          | Uds.   | Precio(€) | I/D | I/D% | Total(€) |
|---|--------------------------------------|--------|-----------|-----|------|----------|
| T2  GtT69050 | Reparar Paragolpes dl                | 0,20 h | 25,00     |     |      | 5,00     |
| T2  GtT7402R | Reparar Panel ext puerta dl dr       | 0,10 h | 25,00     |     |      | 2,50     |
| T2  GtT8401R | Reparar Puerta carga tr dr           | 0,30 h | 25,00     |     |      | 7,50     |
| T2  GtT8626L | Reparar Moldura contorno aleta tr iz | 0,30 h | 25,00     |     |      | 7,50     |
| T2  GtT9056R | Reparar Aleta tr dr c/estribo        | 0,10 h | 25,00     |     |      | 2,50     |

### Pintura

| Código   | Descripción   | Uds. | Precio(€) | I/D | I/D% | Total(€) |
|--|---|------|-----------|-----|------|----------|
| CHAPA  |   |      |           |     |      |          |
|  GtP8401L | Puerta carga tr iz Reparación (S=0) (L=0)                                 |      |           |     |      |          |
|  GtP7402R | Panel ext puerta dl dr Reparación (S=1) (L=0)                             |      |           |     |      |          |
|  GtP9056R | Aleta tr dr c/estribo Reparación (S=1) (L=0)                              |      |           |     |      |          |
|  GtP8401R | Puerta carga tr dr Reparación (S=2) (L=0)                                 |      |           |     |      |          |
| PLASTICO   |   |      |           |     |      |          |
|  GtP81050 | Paragolpes tr Reparación (S=0) (L=0) Texturado Completo                   |      |           |     |      |          |
|  GtP7565L | Manilla exterior puerta dl iz Reparación (S=0) (L=0) Texturado Completo   |      |           |     |      |          |
|  GtP69050 | Paragolpes dl Reparación (S=1) (L=0) Texturado Completo                   |      |           |     |      |          |
|  GtP7516L | Carcasa retrovisor iz Reparación (S=0) (L=0) Color Carrocería Completo    |      |           |     |      |          |
|  GtP7516R | Carcasa retrovisor dr Reparación (S=0) (L=0) Color Carrocería Completo    |      |           |     |      |          |
|  GtP69080 | Paragolpes dl (zona sup) Reparación (S=0) (L=0) Color Carrocería Completo |      |           |     |      |          |
|  GtP69700 | Moldura rejilla dl Reparación (S=0) (L=0) Color Carrocería Completo       |      |           |     |      |          |

|                         |   |                       |                          |               |          |
|-------------------------|---|-----------------------|--------------------------|---------------|----------|
| <b>Nº Valoración</b>    | CMA_623603  | <b>Marca - Modelo</b> | PEUGEOT RIFTER (E) (18-) |               |          |
| <b>Fecha Alta</b>       | 04/06/2026 18:10:37   | <b>CUM</b>            | PE04301                  | <b>Origen</b> | VinQuery |
| <b>F.Cálculo/Modif.</b> | 04/06/2026 18:14:33   | <b>Matrícula</b>      | 8670-MCT                 |               |          |
| <b>Código Usuario</b>   | CLAIMS MANAGEMENT ADMINISTRATOR, S.L. - USUCAMPA - GTESTIMATE | <b>VIN</b>            | VR3ECYHT2NN560147        |               |          |

## Resumen

| Piezas                           |            | Mano de obra                     |         | Pintura                               |          |
|----------------------------------|------------|----------------------------------|---------|---------------------------------------|----------|
| Fecha tarifa                     | 01/06/2026 | Total I/D MO                     | 0,00 €  | Total I/D MO Pintura                  | 0,00 €   |
| Total I/D Piezas                 | 0,00 €     | Subtotal Importe MO              | 0,00 €  | Subtotal Importe MO                   | 0,00 €   |
| Subtotal                         | 81,27 €    | Subtotal Horas MO                | 25,00 € | Subtotal Horas MO                     | 182,50 € |
| Pequeño Material (0,00%)         | 0,00 €     | Total sin descuentos (1,00 h)    | 25,00 € | Subtotal M.O. (7,30 h)                | 182,50 € |
| Material anticorrosivo           | 0,00 €     | Descuento sobre total MO (0,00%) | 0,00 €  | Descuento sobre MO (0,00%)            | 0,00 €   |
| Material pintado de bajos        | 0,00 €     | Total                            | 25,00 € | Total mano de obra                    | 182,50 € |
| Coste envío recambios            | 0,00 €     |                                  |         | Total I/D Material Pintura            | 0,00 €   |
| Total sin descuentos             | 81,27 €    |                                  |         | Subtotal material                     | 307,79 € |
| Dto. sobre total piezas (30,00%) | 24,38 €    |                                  |         | Dto. sobre material (0,00%)           | 0,00 €   |
| Total                            | 56,89 €    |                                  |         | Total del material                    | 307,79 € |
|                                  |            |                                  |         | Total sin descuentos                  | 490,29 € |
|                                  |            |                                  |         | Descuento sobre total Pintura (0,00%) | 0,00 €   |
|                                  |            |                                  |         | Total                                 | 490,29 € |

*Sistema de pintura: Centro Zaragoza  
Tipo de pintura: Bicapa*

Nº colores 1

| Total                 |        |                    |          |                                |                 |
|-----------------------|--------|--------------------|----------|--------------------------------|-----------------|
| Fijo franquicia       | 0,00 € | Total piezas       | 56,89 €  | Dto. sobre el total (0,00%)    | 0,00 €          |
| Porcentaje franquicia | 0,00%  | Total mano de obra | 25,00 €  | Total Tasas reciclado residuos | 0,00 €          |
| Val. max. franquicia  | 0,00 € | Total pintura      | 490,29 € | Base del impuesto              | 572,18 €        |
| Val. min. franquicia  | 0,00 € | SubTotal           | 572,18 € | IVA (21%)                      | 120,16 €        |
| Total Franquicia      | 0,00 € | Total Varios       | 0,00 €   | Total sin franquicia           | 692,34 €        |
|                       |        |                    |          | <b>Total</b>                   | <b>692,34 €</b> |

Sistema de pintura Centro Zaragoza. Coste de materiales basado en los distintos precios comunicados por los fabricantes, estando sujeto a negociación y acuerdo particular.

NOTAS  Manual  No Actualizada  Sin Precio  Documentado por GT Motive  Pieza prepintada  
± Aproximada | Incluida NI No Incluida C Condicionada por + Lanzada por - Solapada por

## Reportaje Fotográfico

|                         |   |                       |                          |               |          |
|-------------------------|---|-----------------------|--------------------------|---------------|----------|
| <b>Nº Valoración</b>    | CMA_623603  | <b>Marca - Modelo</b> | PEUGEOT RIFTER (E) (18-) |               |          |
| <b>Fecha Alta</b>       | 04/06/2026 18:10:37   | <b>CUM</b>            | PE04301                  | <b>Origen</b> | VinQuery |
| <b>F.Cálculo/Modif.</b> | 04/06/2026 18:14:33   | <b>Matrícula</b>      | 8670-MCT                 |               |          |
| <b>Código Usuario</b>   | CLAIMS MANAGEMENT ADMINISTRATOR, S.L. - USUCAMPA - GTESTIMATE | <b>VIN</b>            | VR3ECYHT2NN560147        |               |          |

### Equipamiento

#### Manual

GENERALES MANILLAS EXT NEGRAS Y RETROVISORES COLOR CARROCERIA - DRZ80

#### VIN Query

|   |  |
|---|--|
| LLANTAS LLANTAS ACERO - DRP01   | FRENOS DISCOS DE FRENO DL 283X26 MM - DOY03                                    |
| FRENOS S/FRENO ESTACIONAMIENTO ELECTRICO - DFH01                      | DIRECCION CONTROL DE ESTABILIDAD BOSCH 9.3 - DVX21                             |
| DIRECCION DIRECCION ELECTRICA ASISTIDA DOBLE - DXC09                  | DIRECCION CONTROL DE ESTABILIDAD - DUF01                                       |
| TURBO-DIESEL 1499CC 75KW (102) - DV5RCF EU63                          | GENERAL MOTOR TIPO DV - DGY27  |
| GENERAL BASE MOTOR DV5R - DXQAQ                                       | GENERAL DIESEL DV5RCF EU63 - B0FMN   |
| REFRIGERACION RADIADOR ALUMINIO SOLDADO - DMJ75                       | REFRIGERACION FRONTAL DELANTERO DESPLAZADO HACIA ATRAS - DA702                 |
| EQUIPO MECANICO SISTEMA ANTICONFUSION COMBUSTIBLE - DIJ06             | EQUIPO MECANICO PRECALENTAMIENTO AIRE ADMISION - DNS01                         |
| EQUIPO MECANICO INSONORIZANTE CAPO - DIX07                            | EQUIPO MECANICO ATMOSFERA NORMAL - DAP01                                       |
| EQUIPO MECANICO MOTOR DE ARRANQUE CLASE STTD - DDG11                  | EQUIPO ELECTRICO BATERIA 70 AH 760A L3 EN EFBC - DBK61                         |
| EQUIPO ELECTRICO SISTEMA STOP & START - DYC03                         | EQUIPO ELECTRICO ALTERNADOR CLASE 18 HEA - DAE40                               |
| ANTIPOLUCION S/ADITIVO COMBUSTIBLE - DQY00                            | ANTIPOLUCION CATALIZADOR INFERIOR 50PPM+ASC - DHD61                            |
| ANTIPOLUCION FILTRO DE PARTICULAS - DUW01                             | ANTIPOLUCION SISTEMA SCR (ADBLUE) - DL601                                      |
| ANTIPOLUCION NORMA 6.3 - DUV36  | ANTIPOLUCION NORMA EU6.3 - DDC32   |
| ANTIPOLUCION FILTRO COMBUSTIBLE EN DEPOSITO - DXF02                   | GENERAL INYECCION TURBO C/INTERCOOLER DIRECTO - DAZ18                          |
| COMBUSTIBLE MOTOR DIESEL - DDI02                                      | CLIMATIZACIÓN FREON R1234YF - DLN03  |
| CLIMATIZACIÓN S/CALEFACCION ADICIONAL - DDK00                         | CLIMATIZACIÓN BOMBA CALOR CALEFACCION - DCL02                                  |
| CLIMATIZACIÓN S/INTERRUPTOR AIRE CALEFACCION ADICIONAL - DHJ00        | CLIMATIZACIÓN C/SISTEMA CALEFACCION RAPIDA - DRI01                             |
| CLIMATIZACIÓN TUBOS REFRIGERACION ESTANDAR - DE601                    | CLIMATIZACIÓN CONDENSADOR 19.3DM2 GROSOR 12 - DA601                            |
| CLIMATIZACIÓN AIRE ACONDICIONADO - DRE01                              | VOLANTE Y MANDOS C/PALANCA DE CAMBIOS POR CABLE + BOLA PARTE DELANTERA - DFI03 |
| VOLANTE Y MANDOS VOLANTE ESTANDAR - DVH01                             | VOLANTE Y MANDOS MANDO DE RADIO BAJO VOLANTE - DHG05                           |
| AUDIO/MULTIMEDIA AUTORRADIO SISTEMA RD6 DIGITAL - DRC6D               | AUDIO/MULTIMEDIA S/SIST LLAMADA EMERGENCIA - DYR00                             |
| AUDIO/MULTIMEDIA TELEFONO S/CARGA INALAMBRICA - DE300                 | AUDIO/MULTIMEDIA S/TOMA USB - DES00  |
| LLANTAS 6.5JX16" NEGRO - DDZJN  | ASIENTOS S/2ª FILA ASIENTOS - DCA00  |
| ASIENTOS TESTIGO CINTURON DL AVISO ACUSTICO/VISUAL - DTG05            | ASIENTOS DELANTEROS C/ABATIMIENTO - DIW01                                      |
| ASIENTOS CONDUCTOR REGULABLE ALTURA - DRH12                           | ASIENTOS TESTIGO CINTURON DE SEGURIDAD - DUO05                                 |
| ASIENTOS CINTURON CONDUCTOR C/DOBLE PRETENSOR/PASAJERO SIMPLE - DCG43 | ASIENTOS CINTURON TR LAT Y CENTRAL 3 PUNTOS C/TESTIGO - DCF14                  |
| ASIENTOS DL PASAJERO 1 PLAZA - DAX02                                  | ASIENTOS DL S/CALEFACCION - DNA00  |
| ASIENTOS CONDUCTOR C/REGULACION LUMBAR - DIT01                        | ASIENTOS 2ª FILA PARTIDO Y ABATIBLE - DAL04                                    |
| ASIENTOS DL S/BANDEJA POSTERIOR - DFZ00                               | TAPICERIA/LINEA INT INSERTO GRANULADO TAPIZADO PUERTA - DAA18                  |
| ASIENTOS S/ASIENTO SUPLEMENTARIO - DAN00                              | TAPICERIA/LINEA INT TAPICERIA R1 + R2 + R3 - DLK13                             |
| VOLANTE Y MANDOS POMO PALANCA ALUMINIO - DUH56                        | TAPICERIA/LINEA INT GRIS 3 - B0RFY   |
| TAPICERIA/LINEA INT AMBIENTE CURITIBA MELTEM - B0POA                  | INSTRUMENTACION PUERTAS C/CENTRALIZADO RADIOFRECUENCIA 433,92 MHZ - DJZ05      |
| INSTRUMENTACION PUERTAS CIERRE CENTRALIZADO - DVB04                   | INSTRUMENTACION PUERTAS ELEVALUNAS ACOMPAÑANTE ELECTRICO - DLU02               |
| INSTRUMENTACION PUERTAS ELEVALUNAS CONDUCTOR ELECTRICO - DLT02        | INSTRUMENTACION PUERTAS S/ELEVALUNAS ELECTRICO TR SECUENCIAL - DLE00           |
| INSTRUMENTACION PUERTAS MANILLAS INTERIORES NEUTRAS - DOR01           | INSTRUMENTACION PUERTAS BLOQUEO MANUAL DE PUERTAS TR - DCO01                   |
| SEGURIDAD C/RETROVISOR INTERIOR - DRL02                               | SEGURIDAD AIRBAG COND/ACOM/LAT/COR DL TR - DNF15                               |
| SEGURIDAD S/RETROVISOR SUPERVISION INFANTIL - DXN00                   | SEGURIDAD AIRBAG CONDUCTOR/ACOMPAÑANTE - DNN01                                 |
| AUDIO/MULTIMEDIA SISTEMA MANOS LIBRES - DDO01                         | AUDIO/MULTIMEDIA PANTALLA MONOCROMO - DLX08                                    |
| INSTRUMENTACION CONSOLA CONTROL DE DIAGNOSTICO - DUR03                | AUDIO/MULTIMEDIA SISTEMA SONIDO 4 ALTAVOCES - DHB13                            |

## Reportaje Fotográfico

|                         |   |                       |                          |               |          |
|-------------------------|---|-----------------------|--------------------------|---------------|----------|
| <b>Nº Valoración</b>    | CMA_623603  | <b>Marca - Modelo</b> | PEUGEOT RIFTER (E) (18-) |               |          |
| <b>Fecha Alta</b>       | 04/06/2026 18:10:37   | <b>CUM</b>            | PE04301                  | <b>Origen</b> | VinQuery |
| <b>F.Cálculo/Modif.</b> | 04/06/2026 18:14:33   | <b>Matrícula</b>      | 8670-MCT                 |               |          |
| <b>Código Usuario</b>   | CLAIMS MANAGEMENT ADMINISTRATOR, S.L. - USUCAMPA - GTESTIMATE | <b>VIN</b>            | VR3ECYHT2NN560147        |               |          |

INSTRUMENTACION CONSOLA SISTEMA CONTROL PRESION NEUMATICOS - DUE05  
 INSTRUMENTACION CONSOLA S/DISPLAY EN SALPICADERO - DYB00  
 INSTRUMENTACION CONSOLA CONSOLA CENTRAL - DCU15  
 ACCESORIOS S/RED SEPARACION DE CARGA - DNM00  
 ACCESORIOS S/ALFOMBRA MALETERO - DGB00  
 ACCESORIOS BANDEJA TR - DCB09  
 ACCESORIOS S/CORTINAS PARASOL LATERALES - DUD00  
 ACCESORIOS GUARDAOBJETOS TABLERO INF ABIERTO Y SUP CERRADO - DRB37  
 ACCESORIOS LECTOR DE MAPAS - DFC40  
 ACCESORIOS S/ALARMA - DAB00  
 RETROVISORES EXT TERMICO - DON02  
 TAPACUBOS 16" TONGARIRO - DEHKV  
 SUSPENSION BRAZOS SUSP DE CHAPA - DA505  
 SUSPENSION DISTANCIA AL SUELO AUMENTADA - DGA03  
 SUSPENSION LEY 3 - DYJ13  
 NEUMATICOS KIT INFLADO NEUMATICOS - DLV02  
 RETROVISORES EXT ELECTRICO/ABATIBLE MANUAL - DHU03  
 LUCES FAROS CIRCULACION DERECHA - DFT02  
 GENERALES TAPON DEPOSITO COMB C/LLAVE - DBG02  
 GENERALES S/ALIGERAMIENTO - DA900  
 GENERALES TRAVESAÑO PARAGOLPES DL REPARACION NO ESTANDAR - DRO02  
 GENERALES VOLADIZO TR 496 MM - DQA11  
 EMBELLECEDORES EMBELLECEDOR PARAGOLPES C/INSERTO EN COLOR - DUX02  
 EMBELLECEDORES RAIL LATERAL COLOR CARROCERIA - DDY36  
 CRISTALES LUNA/S TR TERMICA - DVC02  
 CRISTALES PARABRISAS LAMINADO - DVF39  
 CRISTALES LUNAS LAT TEMPLADAS - DSO01  
 CRISTALES LIMPIALUNETA TR - DNC05  
 CRISTALES PARABRISAS ESTANDAR - DLW01  
 ACCESORIOS PROTECTOR INF MOTOR AMPLIADO Y ALIGERADO - DN510  
 ACCESORIOS ANTENA CORTA TECHO - DAT12  
 FECHA FABRICACIÓN 24/10/2022  
 Nº PR 16786  
 POSICION DEL VOLANTE VEHICULO CON VOLANTE A LA IZQUIERDA - DCX01  
 GENERAL MB6GW - DBMDF  
 VERSION 2 PUERTAS TR ACRISTALADAS - DPB04  
 VERSION COMBI ACRISTALADO - DBV04  
 PUERTAS PUERTA LATERAL TR DR - DPC17  
 ACABADO TECNICO ALTO - B0E0Q  
 ADAS S/AYUDA ASISTIDA APARCAMIENTO - DN400  
 ADAS S/SISTEMA VISION PANORAMICA - DN200  
 ADAS ASISTENTE CAMBIO/MANTENIMIENTO DE CARRIL - DL102  
 ADAS S/RETROVISOR PANTALLA APARCAMIENTO - DQP00  
 ADAS FRENADA DE EMERGENCIA ASISTIDA C/CAMARA - DD403

INSTRUMENTACION CONSOLA CUADRO INSTR CUENTA KM - DCP01  
 INSTRUMENTACION CONSOLA CUADRO INSTRUMENTOS C/PANTALLA 3.5" - DGM0H  
 ACCESORIOS SIN ALFOMBRILLAS - DSD00  
 ACCESORIOS S/PORTAOBJETOS EN PISO - DJU00  
 ACCESORIOS INSONORIZANTE SALPICADERO - DIA70  
 ACCESORIOS S/SEPARACION DE CARGA - DPX00  
 ACCESORIOS PARASOL S/ESPEJO - DMG00  
 ACCESORIOS SIN SISTEMA ARRANQUE SIN LLAVE - DYD00  
 ACCESORIOS BANDEJA PORTAOBJETOS TECHO - DJO01  
 TECHO S/TECHO MULTIFUNCION - DOU00  
 SUSPENSION PUENTE DL REFORZADO C/RECUBRIMIENTO INFERIOR - DYW17  
 SUSPENSION BARRA ESTABILIZADORA TR 52000NM - DAGB8  
 SUSPENSION ESTANDAR - DSE01  
 SUSPENSION BARRA ESTABILIZADORA DL 40000NM - DDH77  
 TRANSMISION EMBRAGUE HIDRAULICO - DEC05  
 NEUMATICOS 215/65 R 16 102H RF - DPLMP  
 LUCES ENCENDIDO AUTOMATICO LUCES - DYQ01  
 LUCES FAROS ANTINIEBLA - DPR01  
 GENERALES PARAGOLPES COLOR PARCIAL(IMPR) - DPD23  
 GENERALES S/JUNTA PUERTAS DL - DJN00  
 GENERALES ANCHO DE VIA DL "VA61" - DYT01  
 GENERALES PROTECTOR PASE RUEDA ESTANDAR - DHW07  
 EMBELLECEDORES PROTECTORES LAT COLOR MASA NEGRO - DED27  
 CRISTALES LUNAS LAT TR MOVILES - DVG11  
 CRISTALES LUNA LAT TR FIJA ALETA TR - DVI01  
 CRISTALES LUNAS LAT Y TR TINTADAS - DVD02  
 CRISTALES LIMPIA DL INTERMITENTE - DNB04  
 CRISTALES PORTON TR S/LUNA - DOV00  
 ACCESORIOS PROTECTOR INF PARAGOLPES DEL VIA BAJA - DDB07  
 ACCESORIOS BOCINA ELECTROMECANICA - D6D02  
 COMERCIAL CARROCERIA CORTA - B0DAF  
 PLANTA DE MONTAJE FL  
 TIPO SELECTOR CVM6 VEL TIPO STT - B0G0K  
 MANUAL 6 VELOCIDADES MB6 - DVQ58  
 DIFERENCIAL PAR PUENTE 17 X 77 - DCW55  
 VERSION GAMA INITIALE - DDJ03  
 VERSION S/TRAMPILLA TECHO TR - DNL00  
 GENERAL DISTANCIA ENTRE EJES 2785 - DYV03  
 ADAS C/SENSOR ANGULO VOLANTE PARCIAL - DQV02  
 ADAS REGULADOR Y LIMITADOR VELOCIDAD PROGRAMABLE - DRG10  
 ADAS S/SISTEMA ASISTENCIA VISUAL - DQK00  
 ADAS SIN SISTEMA APARCAMIENTO ASISTIDO - DUB00  
 ADAS S/ASISTENTE ANGULO MUERTO - DAO00

## Reportaje Fotográfico

|                  |   |                |                          |        |          |
|------------------|---|----------------|--------------------------|--------|----------|
| Nº Valoración    | CMA_623603  | Marca - Modelo | PEUGEOT RIFTER (E) (18-) |        |          |
| Fecha Alta       | 04/06/2026 18:10:37   | CUM            | PE04301                  | Origen | VinQuery |
| F.Cálculo/Modif. | 04/06/2026 18:14:33   | Matrícula      | 8670-MCT                 |        |          |
| Código Usuario   | CLAIMS MANAGEMENT<br>ADMINISTRATOR, S.L. - USUCAMPA -<br>GTESTIMATE | VIN            | VR3ECYHT2NN560147        |        |          |

### Automático

INTERVALOS SERVICIO INSPECCION KILOMETROS

ESPAÑA ESPAÑA

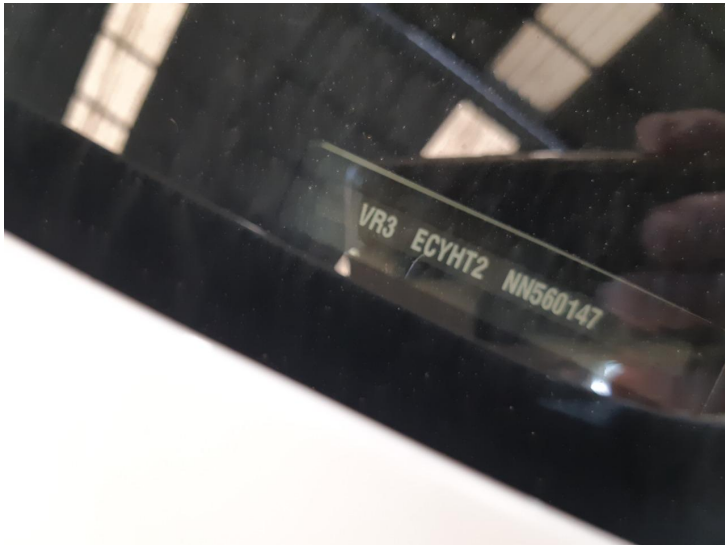

20260603\_101125.jpg

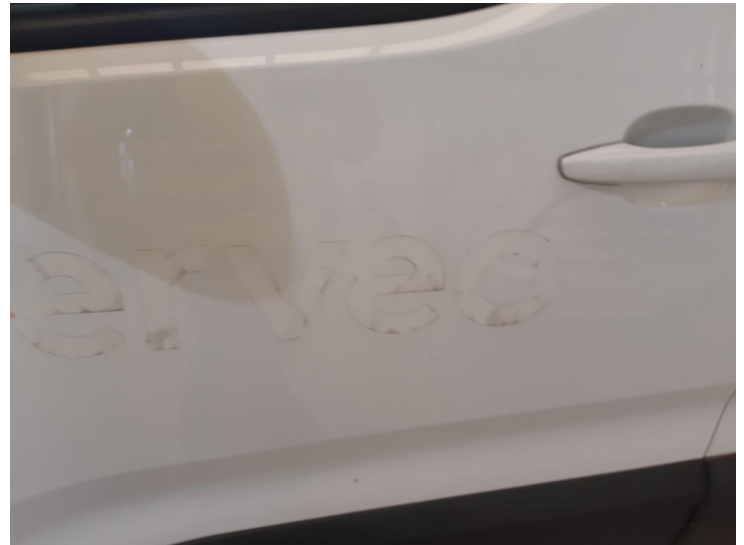

20260603\_101129.jpg



20260603\_101058.jpg



20260603\_101300.jpg

### Reportaje Fotográfico

|                         |   |                       |                          |               |          |
|-------------------------|---|-----------------------|--------------------------|---------------|----------|
| <b>Nº Valoración</b>    | CMA_623603  | <b>Marca - Modelo</b> | PEUGEOT RIFTER (E) (18-) |               |          |
| <b>Fecha Alta</b>       | 04/06/2026 18:10:37   | <b>CUM</b>            | PE04301                  | <b>Origen</b> | VinQuery |
| <b>F.Cálculo/Modif.</b> | 04/06/2026 18:14:33   | <b>Matrícula</b>      | 8670-MCT                 |               |          |
| <b>Código Usuario</b>   | CLAIMS MANAGEMENT<br>ADMINISTRATOR, S.L. - USUCAMPA -<br>GTESTIMATE | <b>VIN</b>            | VR3ECYHT2NN560147        |               |          |



20260603\_101258.jpg



20260603\_101246.jpg



20260603\_101103.jpg



20260603\_101304.jpg

## Reportaje Fotográfico

|                         |   |                       |                          |               |          |
|-------------------------|---|-----------------------|--------------------------|---------------|----------|
| <b>Nº Valoración</b>    | CMA_623603  | <b>Marca - Modelo</b> | PEUGEOT RIFTER (E) (18-) |               |          |
| <b>Fecha Alta</b>       | 04/06/2026 18:10:37   | <b>CUM</b>            | PE04301                  | <b>Origen</b> | VinQuery |
| <b>F.Cálculo/Modif.</b> | 04/06/2026 18:14:33   | <b>Matrícula</b>      | 8670-MCT                 |               |          |
| <b>Código Usuario</b>   | CLAIMS MANAGEMENT<br>ADMINISTRATOR, S.L. - USUCAMPA -<br>GTESTIMATE | <b>VIN</b>            | VR3ECYHT2NN560147        |               |          |



20260603\_101147.jpg



20260603\_101128.jpg



20260603\_101106.jpg



20260603\_101309.jpg

## Reportaje Fotográfico

|                  |   |                |                          |        |          |
|------------------|---|----------------|--------------------------|--------|----------|
| Nº Valoración    | CMA_623603  | Marca - Modelo | PEUGEOT RIFTER (E) (18-) |        |          |
| Fecha Alta       | 04/06/2026 18:10:37   | CUM            | PE04301                  | Origen | VinQuery |
| F.Cálculo/Modif. | 04/06/2026 18:14:33   | Matrícula      | 8670-MCT                 |        |          |
| Código Usuario   | CLAIMS MANAGEMENT<br>ADMINISTRATOR, S.L. - USUCAMPA -<br>GTESTIMATE | VIN            | VR3ECYHT2NN560147        |        |          |



20260603\_101257.jpg



20260603\_101109.jpg



20260603\_101049.jpg



20260603\_101209.jpg

### Reportaje Fotográfico

|                         |   |                       |                          |               |          |
|-------------------------|---|-----------------------|--------------------------|---------------|----------|
| <b>Nº Valoración</b>    | CMA_623603  | <b>Marca - Modelo</b> | PEUGEOT RIFTER (E) (18-) |               |          |
| <b>Fecha Alta</b>       | 04/06/2026 18:10:37   | <b>CUM</b>            | PE04301                  | <b>Origen</b> | VinQuery |
| <b>F.Cálculo/Modif.</b> | 04/06/2026 18:14:33   | <b>Matrícula</b>      | 8670-MCT                 |               |          |
| <b>Código Usuario</b>   | CLAIMS MANAGEMENT<br>ADMINISTRATOR, S.L. - USUCAMPA -<br>GTESTIMATE | <b>VIN</b>            | VR3ECYHT2NN560147        |               |          |



20260603\_101134.jpg



20260603\_101350.jpg



20260603\_101251.jpg



20260603\_101401.jpg

## Reportaje Fotográfico

|                         |   |                       |                          |               |          |
|-------------------------|---|-----------------------|--------------------------|---------------|----------|
| <b>Nº Valoración</b>    | CMA_623603  | <b>Marca - Modelo</b> | PEUGEOT RIFTER (E) (18-) |               |          |
| <b>Fecha Alta</b>       | 04/06/2026 18:10:37   | <b>CUM</b>            | PE04301                  | <b>Origen</b> | VinQuery |
| <b>F.Cálculo/Modif.</b> | 04/06/2026 18:14:33   | <b>Matrícula</b>      | 8670-MCT                 |               |          |
| <b>Código Usuario</b>   | CLAIMS MANAGEMENT<br>ADMINISTRATOR, S.L. - USUCAMPA -<br>GTESTIMATE | <b>VIN</b>            | VR3ECYHT2NN560147        |               |          |



20260603\_101402.jpg



20260603\_101331.jpg



20260603\_101205.jpg



20260603\_101359.jpg

### Reportaje Fotográfico

|                         |   |                       |                          |               |          |
|-------------------------|---|-----------------------|--------------------------|---------------|----------|
| <b>Nº Valoración</b>    | CMA_623603  | <b>Marca - Modelo</b> | PEUGEOT RIFTER (E) (18-) |               |          |
| <b>Fecha Alta</b>       | 04/06/2026 18:10:37   | <b>CUM</b>            | PE04301                  | <b>Origen</b> | VinQuery |
| <b>F.Cálculo/Modif.</b> | 04/06/2026 18:14:33   | <b>Matrícula</b>      | 8670-MCT                 |               |          |
| <b>Código Usuario</b>   | CLAIMS MANAGEMENT ADMINISTRATOR, S.L. - USUCAMPA - GTESTIMATE | <b>VIN</b>            | VR3ECYHT2NN560147        |               |          |



20260603\_101046.jpg



20260603\_101316.jpg



20260603\_101249.jpg



20260603\_101218.jpg

## Reportaje Fotográfico

|                         |   |                       |                          |                        |
|-------------------------|---|-----------------------|--------------------------|------------------------|
| <b>Nº Valoración</b>    | CMA_623603  | <b>Marca - Modelo</b> | PEUGEOT RIFTER (E) (18-) |                        |
| <b>Fecha Alta</b>       | 04/06/2026 18:10:37   | <b>CUM</b>            | PE04301                  | <b>Origen</b> VinQuery |
| <b>F.Cálculo/Modif.</b> | 04/06/2026 18:14:33   | <b>Matrícula</b>      | 8670-MCT                 |                        |
| <b>Código Usuario</b>   | CLAIMS MANAGEMENT<br>ADMINISTRATOR, S.L. - USUCAMPA -<br>GTESTIMATE | <b>VIN</b>            | VR3ECYHT2NN560147        |                        |

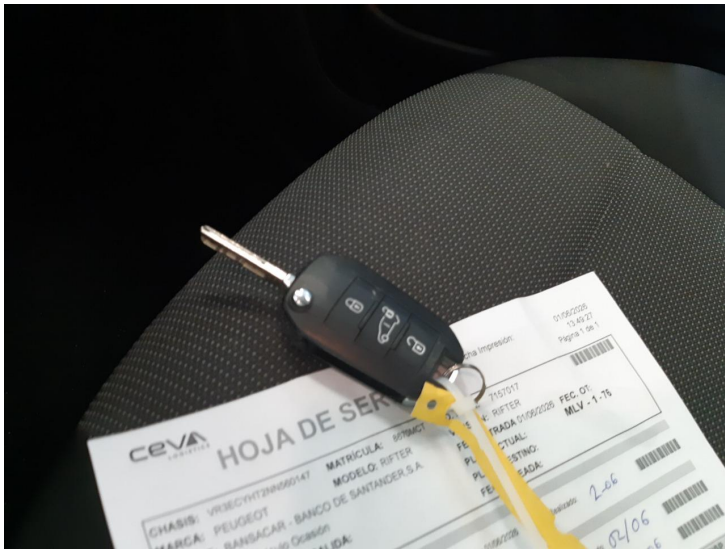

20260603\_101144.jpg



20260603\_101323.jpg



20260603\_101311.jpg



20260603\_101403.jpg

## Reportaje Fotográfico

|                         |   |                       |                          |               |          |
|-------------------------|---|-----------------------|--------------------------|---------------|----------|
| <b>Nº Valoración</b>    | CMA_623603  | <b>Marca - Modelo</b> | PEUGEOT RIFTER (E) (18-) |               |          |
| <b>Fecha Alta</b>       | 04/06/2026 18:10:37   | <b>CUM</b>            | PE04301                  | <b>Origen</b> | VinQuery |
| <b>F.Cálculo/Modif.</b> | 04/06/2026 18:14:33   | <b>Matrícula</b>      | 8670-MCT                 |               |          |
| <b>Código Usuario</b>   | CLAIMS MANAGEMENT<br>ADMINISTRATOR, S.L. - USUCAMPA -<br>GTESTIMATE | <b>VIN</b>            | VR3ECYHT2NN560147        |               |          |



20260603\_101406.jpg



20260603\_101410.jpg



20260603\_101112.jpg



20260603\_101315.jpg



## Reportaje Fotográfico

|                         |   |                       |                          |               |          |
|-------------------------|---|-----------------------|--------------------------|---------------|----------|
| <b>Nº Valoración</b>    | CMA_623603  | <b>Marca - Modelo</b> | PEUGEOT RIFTER (E) (18-) |               |          |
| <b>Fecha Alta</b>       | 04/06/2026 18:10:37   | <b>CUM</b>            | PE04301                  | <b>Origen</b> | VinQuery |
| <b>F.Cálculo/Modif.</b> | 04/06/2026 18:14:33   | <b>Matrícula</b>      | 8670-MCT                 |               |          |
| <b>Código Usuario</b>   | CLAIMS MANAGEMENT<br>ADMINISTRATOR, S.L. - USUCAMPA -<br>GTESTIMATE | <b>VIN</b>            | VR3ECYHT2NN560147        |               |          |