

» Übersicht

Auftrags-Nr: 1002271382
Besichtigt am: 12.01.2026 15:10
Berichts-Nr: 9818596
FIN: VSSZZKJZNR041026



Fahrzeugansicht - diagonal
vorne links



Fahrzeugansicht - diagonal
hinten rechts



Innenraum - Cockpit mit
Laufleistung

» Fahrzeugdaten

Fahrzeugkategorie:	Personenkraftwagen
Fahrzeugart:	SUV
Hersteller:	Seat
Modell:	Arona
HSN / TSN:	7593 / ARJ
Erstzulassungsdatum:	22.12.2021
Laufleistung:	38.845 km
Nachweis Kilometerstand:	Abgelesen
Farbe:	Reinrot
Farbe Dach:	Reinrot
Antriebsart:	Frontantrieb
Motorisierung/Kraftstoff:	Benzin
Hubraum:	1.000 ccm
Leistung:	81 kW (111 PS)
Fahrzeuglänge:	
Fahrzeughöhe:	
Fahrzeugbreite:	
Zulässiges Gesamtgewicht:	
Radstand:	
Anzahl Achsen:	2
Zylinder:	3
Schadstoffklasse:	Euro 6
Anzahl Türen:	4
Anzahl Sitze:	5
Getriebe:	Schaltgetriebe 6-Gang
Polsterart:	Stoff
Interieurfarbe:	Titanschwarz
Anzahl vorhandene Schlüssel:	2

» Dokumente & Wartung

Nächste HU:	
Zulassungsbescheinigung (ZBT1 Original) vorhanden:	Nein
Zulassungsbescheinigung entgegengenommen:	Nein
Kennzeichen entgegengenommen:	Keine
Wartungsheft:	Digital
Wartungsnachweis:	Nicht prüfbar
Datum der letzten Wartung:	
Km-Stand bei letzter Wartung:	

» Fahrzeugausstattung

"Vision Plus"-Paket: Parklenkassistent mit Rückfahrkamera	Datenträger für EU, integriert
2 Leseleuchten vorn	Dekor-Einlagen
3 Zyl.Ottomotor 1,0L Aggr. 05C.A	Differenzialsperre (XDS) Dynamische Traktions Hilfe
3-Zyl.-Benzinmotor 1,0 l/81 kW TSI Grundmotor: TJ4/TC5, "TSI" "eTSI"	Digitaler Radioempfang
4 Türen	Drehstromgenerator 140 A
6 Lautsprecher (passiv)	Drei.-Automatikgurte vorn
6-Gang-Schaltgetriebe "M6"	Dreip.Automatikgurte hinten außen mit ECE-Label
Abdeckungen für Leichtmetallräder	Dreipunkt-Automatikgurt für mittleren Fondsitz
Abgasendrohr hinten (Standard)	Ebener Ladeboden hinten
Abgaskonzept, EU6 AP	ECO-Funktion
Abwicklung Serie	Einbau Differenzierung für Getriebe"MQ 200_GA" -- Fahrzeugteile --
Airbag FS und BFS, ohne Knieairbag, mit BFS-Deaktivierung	Einton-Signalhorn
Aktivkohlebehälter (EVAP)	Elektronisches Stabilisierungsprogramm (ESP)
Ambientelicht Ausführung 1	Embleme
Anhängevorrichtung	Extern, USB Typ-C nur Datenbuchse(n)
Anhängevorrichtung, abnehmbar und abschließbar	Fahrprofilauswahl und konv. Dämpfer
Antenne für AM/FM Empfang, Diversity	Fahrzeuge mit besonderen Produktaufwer- tungsmaßnahmen
Armaturentafel Standard	Fahrzeugklassen-Differenzierung -6F0-
Aufkleber/Schilder, deutsch-französisch-holländisch	Federbereich 30 nur Einbausteuerung keine Bedarfsprognose
Außenspiegel links, konvex	Fensterheber mit Komfortschaltung und Abschaltsicherung, elektrisch
Außenspiegel rechts, konvex	Fernlichtassistent
Außenspiegel, elektrisch anklappbar und elektrisch einstell- /beheizbar	Fertigungsablauf Standard
Außenspiegelgehäuse lackiert	Formteilhimmel ungeteilt
Ausströmer	Frischluftansaugung mit Aktivkohlefilter
Ausströmerpaket in Neutralgrau	Front Assist inkl. City ANB für ACC high
Automatische Distanzregelung (ohne follow to stop) und Speed-Limiter	Frontantrieb
Batterie 320A (59Ah)	Frontscheibe, Wärmeschutzglas
Bauteilesatz ohne länderspezifische Bauvorschrift	Frostschutz bis -25 Grad Celsius Toleranz bis -30 Grad C
Berganfahrassistent	Fußgänger- und Radfahrschutzmaßnahmen erweitert und vorausschauend
Besondere Innengeräuschkämpfung	Fußhebelwerk "Standard"
Betriebserlaubnis Nachtrag	Garantieverlängerung 2 Jahre/80.000 km
Bordliteratur in Deutsch	Gepäckraumabdeckung, klappbar
Bordwerkzeug und Wagenheber	Gepäckraumauskleidung (Ausf.1)
Chrom-Paket	Gewichtsbereich 13 nur Einbausteuerung keine Bedarfsprognose
Climatronic mit Stauluftregelung, FCKW-frei	Gurtkontrolle, E-Kontakt vorn und hinten, optisch und akustisch
Connectivity Box: Kabellose Ladestation für Mobiltelefon	Handbremshebelgriff in Leder
Dach in Wagenfarbe lackiert	Heckscheiben-Wisch-Waschanlage mit Intervallschaltung
Dachreling, blank	Heckspoiler
Dämpfung hinten	Hinterachse "Standard"
Dämpfung vorn	Höheneinstellung,manuell,für Vordersitze

Innenleuchte im Fußraum vorn und hinten	Ohne besondere Farbausstattung
Instrumenteneinsatz, Anzeige in KM/H	Ohne besondere Karosseriemaßnahmen
Kältemittel R1234yf	Ohne CD-Wechsler/CD-Player
Kartenmaterial (Mapcare) (Europa)	Ohne Dacheinsatz (Volldach)
Kein Sonderfahrzeug, Standard-Ausführung	Ohne erweitertem Sicherheitssystem
Keine Aktionsausführung	Ohne Feuerlöscher
Kindersitzverankerung für Kindersitzsystem ISO FIX	Ohne Fußmatten
Komforttelefonie, ohne Außenantennenanbindung	Ohne Gepäck-Netze/Taschen an Rückenlehnen
Kopfstützen hinten (3 Stück)	Ohne Individualeinbau
Kopfstützen vorn	Ohne Lehnenentriegelung für Vordersitze
Kraftstoffsystem Otto-Einspritzer (Tropicalisiert)	Ohne Lendenwirbelstütze in den Sitzlehnen
Landesverkaufsprogramm Deutschland	Ohne Mittelarmlehne vorn
LED- Hauptscheinwerfer	Ohne Scheinwerferreinigungsanlage
Ledersportmultifunktionslenkrad	Ohne Schublade unter den Vordersitzen
LED-Kennzeichenbeleuchtung	Ohne Sonderspezifikationen
Leichtmetallräder 6 1/2J x 17	Ohne Spurwechselassistent
Lenksäule, axial u. vertikal einstellbar	Ohne Überführungsausrüstung
Leuchtweitenregulierung	Ohne Verbandmaterial, ohne Warndreieck
Linkslenker	Ohne Wärmespeicher/Zusatzheizung
Mirror Link plus Wireless "App" plus RSE (Vorbereitung)	Ohne Waschwasser-Standanzeige
Mit Multifunktionskamera	Ohne zus. Triebwerks-Unterschutz
Mit Rückfahrkamerasystem (Ausf.1)	Ohne Zusatz-/Standheizung
Mit Verkehrszeichenerkennung	Ohne zusätzliche Bereifung
Modul Boden hinten Ausführung 1	Online-Dienst, mit OCU, mit Head Unit Codierung, ohne WFS-Verbund
MPV	Optionsinfotainment (MIB3)
Müdigkeitserkennung	Parklenkassistent
Multifunktionsanzeige/Bordcomputer "Medium"	Preisnachlass-Paket
Navigationsgerät-High	Privater Notruf
Navigationssystem	Radschrauben mit Diebstahlsicherung (nicht abschließbar)
Nebelscheinwerfer	Radstand
Nebelscheinwerfer und Abbiegeleuchte	Rechtsverkehr
Nebelschlussleuchte	Regionscode " ECE " für Radio
Nicht Heissland	Reifen 205/55 R17 91V Super- Rollwiderstandsoptimiert, Generation 2
Nichtraucherausführung	Reifen ohne Festlegung der Reifenmarke
Normalausführung	Reifendruckkontrolle
Normal-Lackierung	Reserverad, platzsparend
Normalluftfilter	Rücksitzbank ungeteilt, Lehne geteilt umlegbar
Normalsitze vorn	Safe & Driving M (für Navigationssystem)
Ohne 2. Batterie	SBBR-Leuchte in LED-Technik
Ohne alternativ-Antriebssystem	Schalthebelknopf/-Griff in Leder
Ohne Applikationen	Scheiben seitlich und hinten in Wärmeschutzverglasung
Ohne Aufnahmevorrichtung im Kofferraum	Scheibenbremsen hinten (Geomet D)
Ohne beheizbare Scheibenwaschdüsen	

Scheibenbremsen vorn (Geomet D)
 Scheibenwischer-Intervallschaltung mit Licht/Regensensor
 Schriftzugsatz
 SEAT CONNECT gen3 - Medien & Internet (Online-Infotainment)
 SEAT CONNECT gen3 - Sicherheit & Service, Remote-Zugriff und Online-Infotainment
 Seitenairbag vorn, mit Kopfairbag
 Seitenschutzleiste
 Serienkraftstoff-Erstbefüllung
 Serviceanzeige 30000 km oder 2 Jahre (variabel)
 Servolenkung
 Sicherheitsinnenspiegel automatisch abblendbar
 Sitzbezüge in Stoff
 Sitzheizung für Vordersitze getrennt regelbar
 Sonderpreis
 Sonnenblenden mit Spiegel, Airbag-Label auf Beifahrersonnenblende
 Spezielles Typschild für EG für M1-Pkw
 Sprachsteuerung
 Spurhalteassistent
 Stabilisator vorn
 Standard-Klimazonen
 Start/Stop-Anlage mit Rekuperation
 Stoßfänger Komfort, mit Chromleiste
 Tagesfahrlicht mit Assistenzfahrlicht u.Coming- Leaving-home Funktion manuell
 Top-Sport-Ausstattung
 Trägerfrequenz 433,92 bis 434,42 MHz
 Transportschutzfolie (Mindestschutz) mit zus. Transportschutzmaßnahmen
 Tür und Seitenverkleidung
 Typprüfland Deutschland
 Typzeichen und Firmenemblem
 Überhang hinten, kurz
 Variante
 Version Standard
 Wartungsintervallverlängerung
 Wegfahrsperrung elektronisch
 Werksinterne Steuerung Selbstabholer
 Winterpaket
 Zentralverriegelung m. FunkfernbedienungInnenbetätigung ohne Safesicherung
 Zierleisten blank
 Zus. Karosserieabdeckung am Radlauf und am seitlichen Schweller

» Bereifung

MONTIERTE BEREIFUNG

Derzeit sind ein oder mehrere Reifen am Fahrzeug montiert, die nicht zum Lieferumfang gehören.

Hersteller	Ort	Position	Typ	Felge	Dimension	Profiltiefe
Pirelli	Vorne	Links	Winter	Aluminium	205/60 R 16 96 H	5,0 mm
Pirelli	Vorne	Rechts	Winter	Aluminium	205/60 R 16 96 H	5,0 mm
Pirelli	Hinten	Links	Winter	Aluminium	205/60 R 16 96 H	5,0 mm
Pirelli	Hinten	Rechts	Winter	Aluminium	205/60 R 16 96 H	5,0 mm

Reifen zulässig: Ja

Reifen verkehrssicher: Ja

ZUSÄTZLICHE BEREIFUNG

Hersteller	Ort	Position	Typ	Felge	Dimension	Profiltiefe
Goodyear			Sommer	Aluminium	205/55 R 17 91 V	5,0 mm
Goodyear			Sommer	Aluminium	205/55 R 17 91 V	5,0 mm
Goodyear			Sommer	Aluminium	205/55 R 17 91 V	5,0 mm
Goodyear			Sommer	Aluminium	205/55 R 17 91 V	5,0 mm

Reifen zulässig: Ja

Reifen verkehrssicher: Ja

ERSATZ-/NOTRAD & ZUBEHÖR

Pannenbergung zulässig: Ja

Pannenbergung verkehrssicher: Ja

Notrad vorhanden: Ja

Bordwerkzeug vorhanden: Ja

Wagenheber vorhanden: Ja

» Wertmindernde Faktoren

Nicht vorhanden

» Gebrauchsspuren

Das Fahrzeug weist dem Alter, der Laufleistung und dem Einsatzzweck entsprechende Gebrauchsspuren auf.

» Merkantile Wertminderung

Vorschäden bekannt:	Ja
Vorschäden feststellbar:	Nein
Nachlackierungen vorhanden:	Nein
Lackschichtdickenmessung durchgeführt:	Ja - mit Auffälligkeiten/Abweichungen

Nr	Bauteil	Schadensbeschreibung	Reparaturstatus	Reparaturkosten
1	Andere	Vollkaskoschaden		€ 2.280,00
2	Andere	Haftpflichtschaden		€ 4.600,00
3	Andere	Haftpflichtschaden		€ 4.600,00
Summe (ohne MwSt.):				€ 11.480,00

ERGEBNISSE DER LACKSCHICHTDICKENMESSUNG

Bauteil	Lack (µm)
Lackschichtdicke Kotflügel vorne links (µm)	171,0
Lackschichtdicke Seitenwand hinten rechts (µm)	187,0
Lackschichtdicke Tür vorne rechts (µm)	164,0
Lackschichtdicke Tür hinten rechts (µm)	174,0

Pro Bauteil wurden mindestens 3 Messungen durchgeführt.

» Hinweise zum Zustandsbericht

Angaben zum Auftrag und zum Bewertungsumfang:

Es wurde der Auftrag erteilt, einen Zustandsbericht über das beschriebene Fahrzeug zu erstellen.

Die Fahrzeugzustandsbewertung erfolgte auftragsgemäß auf Basis der vom Auftraggeber vorgegebenen Standards für Fahrzeugbewertungen. Die Feststellungen im Einzelfall trifft der Sachverständige aufgrund eigener Sachkunde und nach eigenem sachverständigen Ermessen.

Fahrzeug-Identifizierung:

VSSZZZKJZNR041026

FIN abgelesen, kein Abgleich mit Unterlagen möglich

Allgemeinzustand:

Gepflegter Allgemeinzustand

Besichtigungsbedingungen:

Nässe

Hebebühne/Hubmittel benutzt:

Ja

Motorenlauf durchgeführt:

Ja

Fahrprobe durchgeführt:

Ja

» Sonstige Bemerkungen

Vorliegendes Exemplar wurde auf elektronischem Wege erzeugt. Es ist ohne Originalunterschrift gültig.

» Ansichtsfotos



Fahrzeugansicht - diagonal vorne links



Fahrzeugansicht - diagonal vorne rechts



Fahrzeugansicht - diagonal hinten links



Fahrzeugansicht - diagonal hinten rechts



Innenraum - Cockpit mit Laufleistung

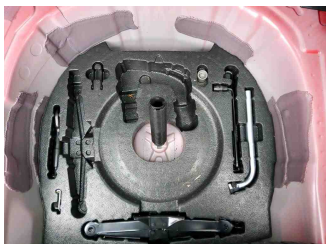

Equipment - Bordwerkzeug

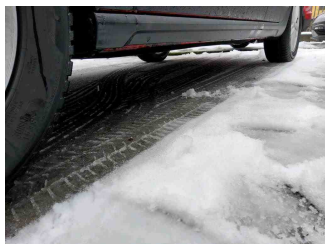

Seitenansicht - Schweller links

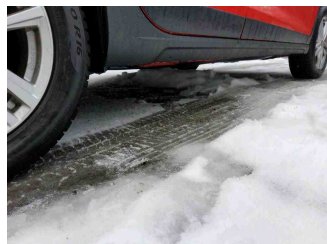

Seitenansicht - Schweller rechts



Fahrzeug - Typenschild/Fahrgestellnummer

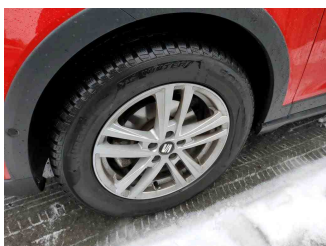

Räder - Rad montiert vorne links

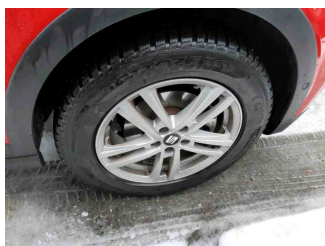

Räder - Rad montiert vorne rechts

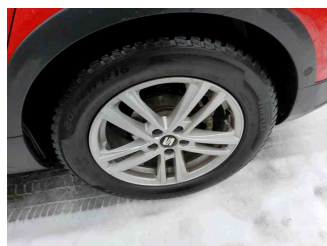

Räder - Rad montiert hinten links

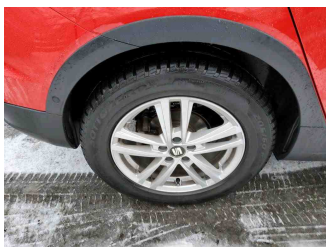

Räder - Rad montiert hinten rechts



Räder - Rad beiliegend #1



Räder - Rad beiliegend #2

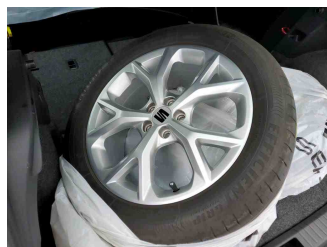

Räder - Rad beiliegend #3



Räder - Rad beiliegend #4

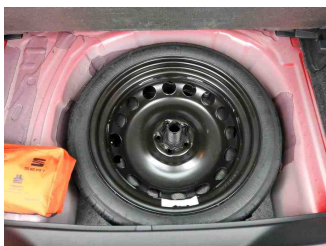

Räder - Ersatzrad



Innenraum - Mittelkonsole

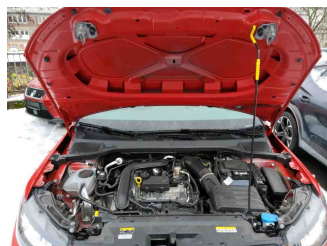

Fahrzeug - Motorraum offen

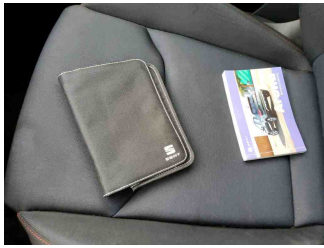

Equipment - Boardmappe/
Securitybag



Innenraum - Kofferraum



Equipment - Anhängerkupplung



Lackstärke Tür hinten rechts

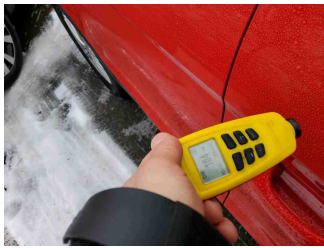

Lackstärke Tür vorne rechts

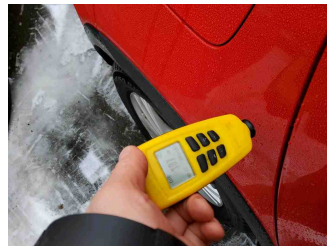

Lackstärke Seitenwand hinten
rechts

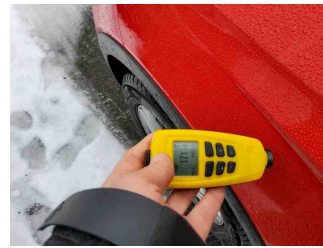

Lackstärke Kotflügel vorne links

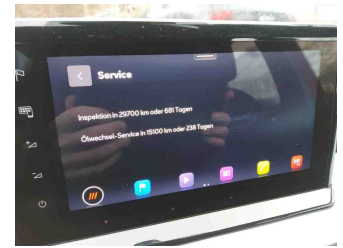

Fahrzeug - Serviceunterlagen /
Wartungsnachweis

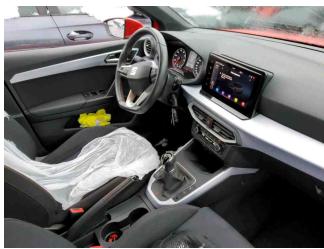

Innenraum - vorne

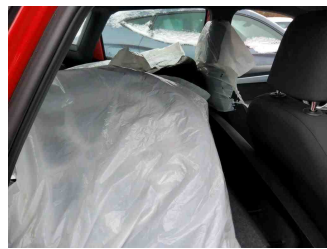

Innenraum - hinten

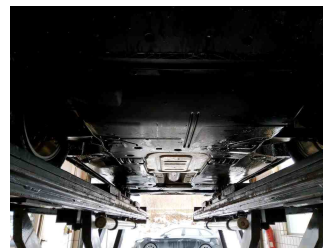

Unterbodenscan

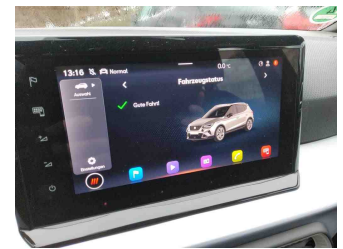

Innenraum -
Navigationsgerät/Radio