

## Eigenschaden - Gutachten

Fahrzeugart / Aufbau / Türen	: PKW / Schräghecklimousine / 5-türig
Fabrikat / Typ	: SKODA / Kamiq 1.5 TSI DSG
Fahrzeug-Ident-Nr.	: TMBGK6NWXT3036256
Antriebsart / Leistung / Hubraum	: Benzin / 110 kW / 1498 ccm
Erstzulassung	: 02.12.2025
Nächste HU	: 12.2026
Reifendimension	: 205/55 R 17 95 V 205/55 R 17 95 V
Laufleistung abgel. / gesch.	: 22096 / 22096 km
Farbe	: Grau
Fahrzeugzustand	: gut
Ausstattung	: Serien- und Sonderausstattung siehe Blatt 1 der Kalkulation
Zustand bei Besichtigung	: unzerlegt, unrepariert, nicht verkehrssicher, fahrbereit
Schadenkurzbeschreibung	: Streifschaden auf der linken Fahrzeugseite.
Vorschäden	: keine festgestellt
Bemerkungen	: keine

### Zusammenfassung:

#### **Beurteilung**

#### **Reparaturschaden**

Reparaturkosten ohne MwSt.	EUR	6.976,65
Mehrwertsteuer 19 %	EUR	1.325,56
<b>Reparaturkosten mit MwSt.</b>	<b>EUR</b>	<b>8.302,21</b>
Wiederbeschaffungswert ohne MwSt.	EUR	19.327,73
Wiederbeschaffungswert mit MwSt.	EUR	23.000,00









L A C K I E R U N G            (LACKIERZEIT SYSTEM SKODA)

ZEITBASIS 10 AW=1 STD            PREIS = 110.00 EUR/STD

ARB.POS.NR/ LEIT-NR	ARBEITSGANG	MONT-TEILE AUSGEBAUT 2-SCHICHT-PERLEFFEKT	AW	ARB.- PREIS
	(TEIL/E EINGEBAUT)			
51 01 71 93	VORBEREITUNGSARBEIT ZUR LACKIERUNG (KUNSTSTOFFE)		2	22.00
	(TEIL/E AUSGEBAUT)			
	(VERBUNDARBEIT)			
51 01 71 95	KORROSIONSSCHUTZ (VOR SPACHTELAUFTRAG)		3	33.00
51 01 71 79	VORBEREITUNGSZEIT ZUR GRUNDIERUNG (ABDECKUNG STOSSFAENGER)		3	33.00
	SYSTEM AUDATEX			

S C H L U S S K A L K U L A T I O N	EUR	EUR
<hr style="border-top: 1px dashed black;"/>		
E R S A T Z T E I L E	3 761.03	
KLEINERSATZTEILE ( 2.0%)	75.22	
SCHWEMM-MATERIAL	10.00	
GESAMTSUMME ERSATZTEILE .....		3 846.25
A R B E I T S L O H N    ZEITBASIS    10 AW = 1 STD		
GESAMT KL 1           8 AW X 100.00 EUR/STD	80.00	
GESAMT KL 2           126 AW X 100.00 EUR/STD	1 260.00	
GESAMT KL 3           37 AW X 100.00 EUR/STD	370.00	
VERMESSEN KL 2        9 AW X 100.00 EUR/STD	90.00	
GESAMTSUMME ARBEITSLOHN .....		1 800.00
N E B E N K O S T E N		
HOHLRAUMKONSERV.		
LOHN    KL 3        6 AW X 100.00 EUR/STD	60.00	
MATERIAL	15.00	
KLEBE-/DICHTMATERIAL	8.00	
GESAMTSUMME NEBENKOSTEN .....		83.00
L A C K I E R U N G    ZEITBASIS    10 AW = 1 STD		
ARBEITSLOHN           81 AW X 110.00 EUR/STD	891.00	
LACKIERMATERIAL 40.00 %	356.40	
GESAMTSUMME LACKIERUNG INKL MATERIAL .....		1 247.40
R E P A R A T U R K O S T E N    OHNE MWST.....		6 976.65
<hr style="border-top: 1px dashed black;"/>		
MWST 19.00 %		1 325.56
R E P A R A T U R K O S T E N    MIT MWST.....		8 302.21

ERLAEUTERUNGEN:

E-TEILE-PREISE=UPE D HERST/IMPORT  
 > = VON HERST NICHT MEHR LIEFERB.  
 : = ET LACKIERT/GEFAERBT GELIEFERT  
 E-TEILEPREISE=UPE D HERST /IMPORT  
 ZAX=ZEITERHEBUNG DURCH AUDATEX  
 22.05.2026

\* = ANWENDERANGABEN  
 E-TEILE-NR NICHT UNBEDINGT BST-NR  
 KN = KEINE ERSATZTEIL-/ARB-POS-NR  
 )=ZEITANTEILE IN ANDERER POS ENTH  
 LIZENZ = CLAIMSEX

SYSTEM AUDATEX

**Fotoanlage**



Bild 1 Fahrzeugübersicht vorne links



Bild 2 Fahrzeugübersicht hinten rechts



Bild 3 Identifikationsnummer



Bild 4 Kilometerstand

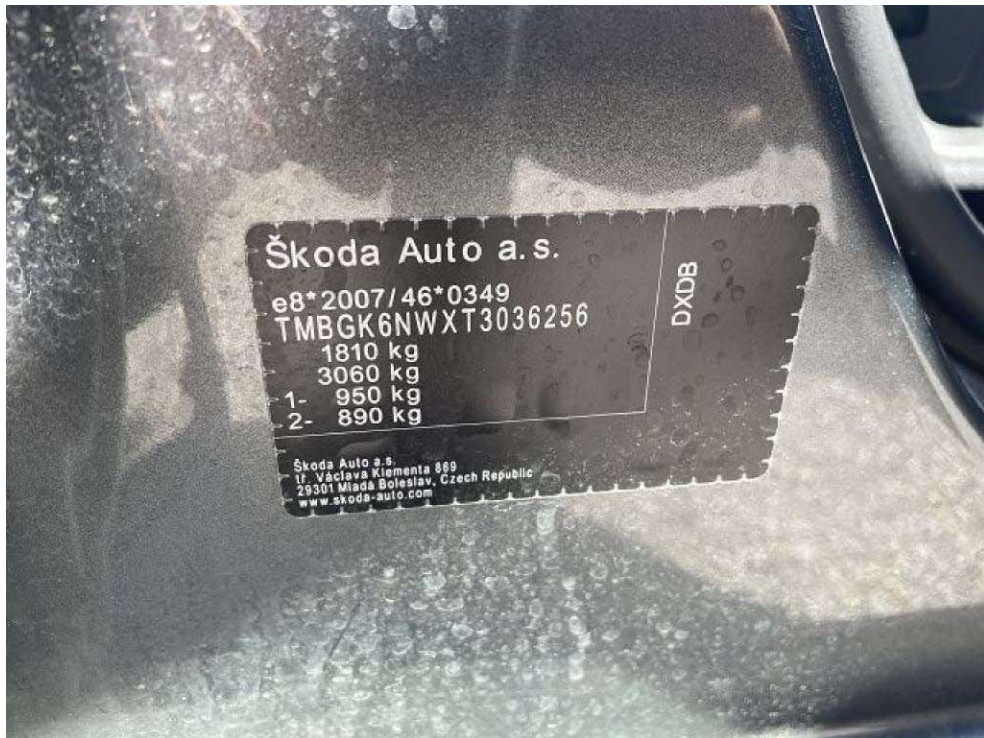

Bild 5 Fahrzeugschein



Bild 6 Schadenübersicht

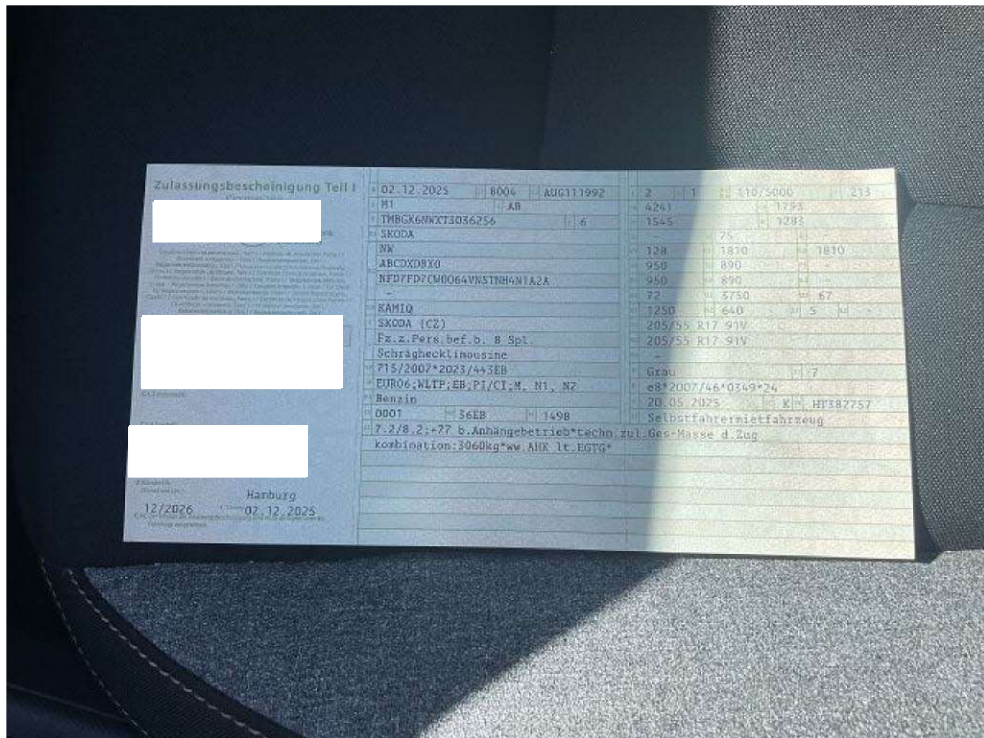

Bild 7 Stoßfänger vorne verformt



Bild 8 Scheinwerfer links beschädigt

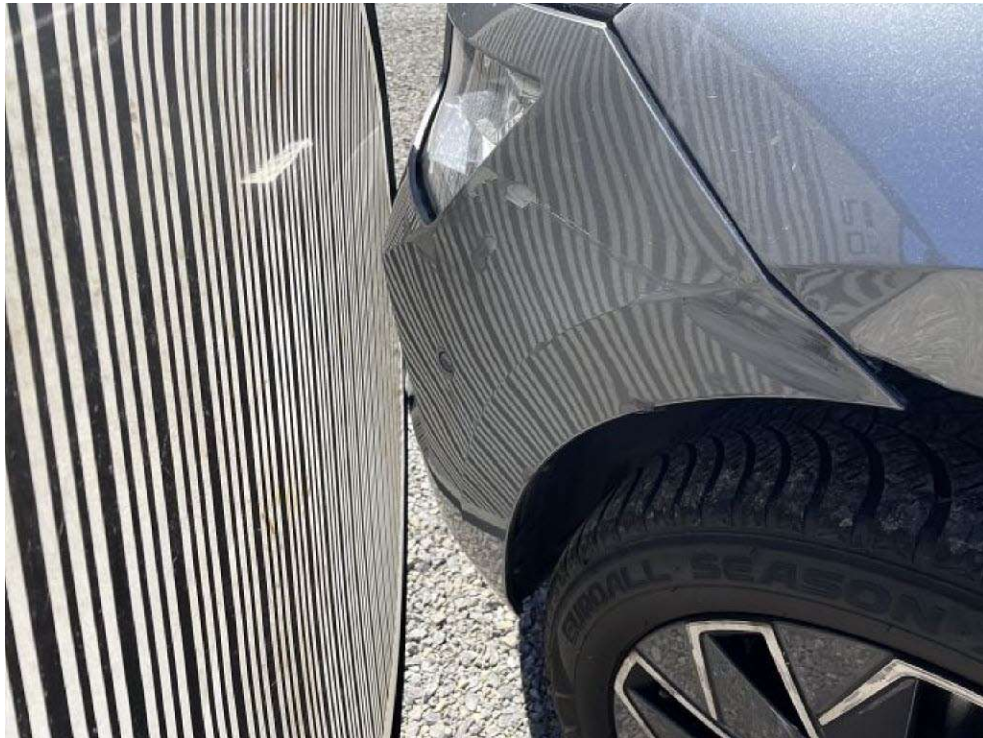

Bild 9 Scheinwerfer links beschädigt



Bild 10 PDC im Anstoßbereich

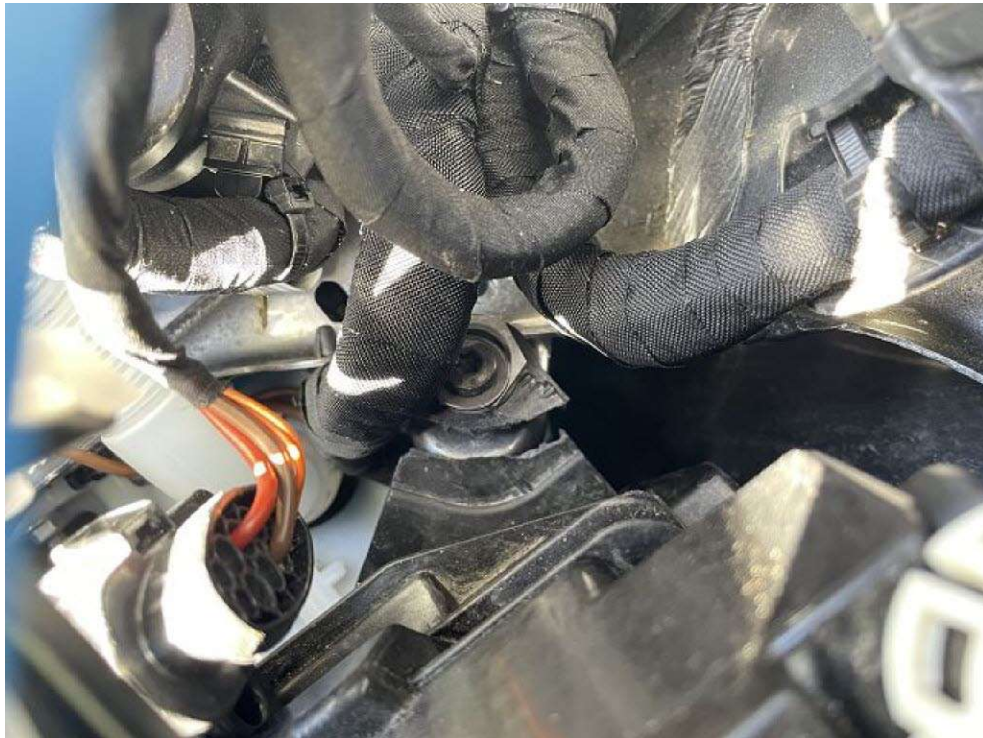

Bild 11 Kotflügel links verformt



Bild 12 Radhausschale vorne links beschädigt



Bild 13 Felge und Reifen vorne links beschädigt



Bild 14 Tür vorne links verformt



Bild 15 Tür vorne links verformt



Bild 16 Tür hinten links verformt



Bild 17 Tür hinten links verformt



Bild 18 Seitenwand links verformt

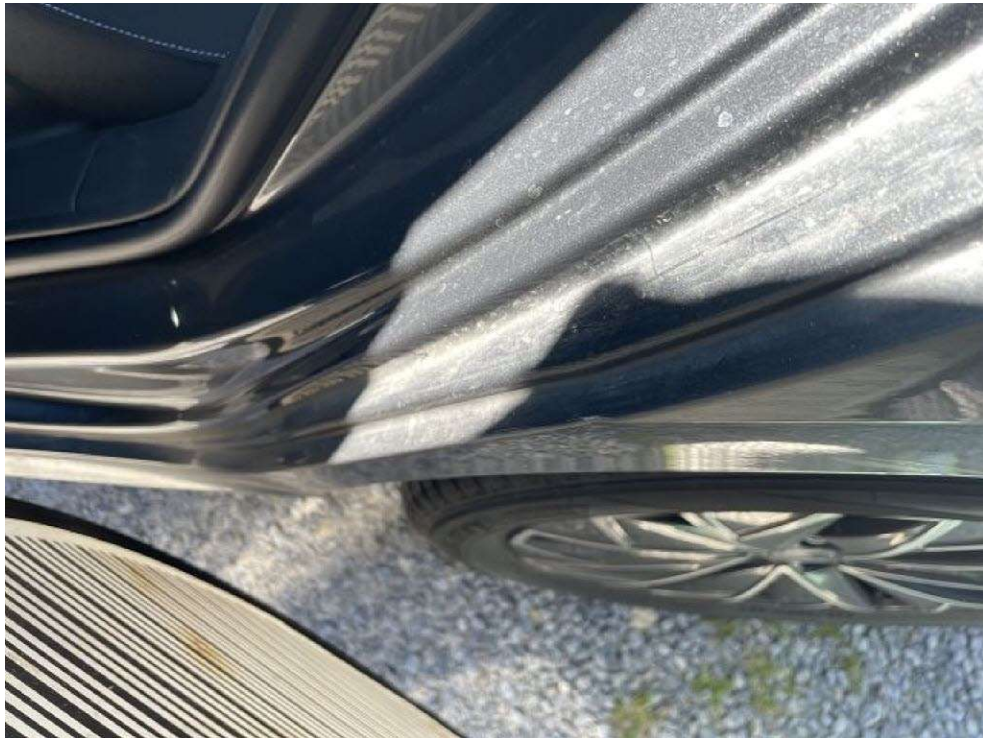

Bild 19 Seitenwand links verformt



Bild 20 Stoßfänger hinten verformt