

**VF3MCYHZUMS194289**

## Vehicle details

Operator		Inspection condition	sufficient
License number		Mileage (Read)	78,841 km
Manufacturer	Peugeot	Next maintenance in	-2,000 km
Type / Model	5008	Main inspection (Report on hand)	11/2026
Vehicle Identification number	VF3MCYHZUMS194289	Power / Engine displacement	96 kW / 1,499 ccm
First registration	24 Nov 2021	Upholstery/Colour	/
Last maintenance	10/2025, 66,821 km	Paintwork	
Fuel type	Diesel	Gearbox	Automatic

## Zustandsbericht

### Value reducing factors

No.	Component group	Description
1	Wheel / tyres	Alloy rim - rear left side - Scratched - Loss in value
2	Wheel / tyres	Alloy rim - front right side - Scratched - Loss in value
3	Side panel - rear right side	Side panel - Scratched - Smart repair
4	Seat - front	Seat cover - left side - Broken / torn - Replace
5	Sill - right side	Sill - Scratched - Repair and paint
6	Side panel - rear right side	Sill - Dent / paintcoat damage - Repair and paint
7	Side panel - rear left side	Sill - Dent / paintcoat damage - Repair and paint
8	Misc.	Inspection / maintenance - Due - Replace
9	Door - rear left side	Door - Dent / paintcoat damage - Repair and paint
10	Door - rear right side	Door - Dent / paintcoat damage - Repair and paint
11	Door - front right side	Door - Scratched - Repair and paint

### Wear and tear

No.	Component group	Description
1	Vehicle glazing	Windscreen (Steinschläge) - No deduction
2	Body	Body (Steinschläge) - Scratch(es) - No deduction
3	Interior	Interior - Abrasion - No deduction

### Missing parts

Missing part

### Previous damages

No.	Previous damage
1	Front, Rear, Provided by user / customer



## Detected repainting

No.	Location
1	Side panel - rear left side, Professionally carried out

## Main tyres

Axle	Tyre size	Manufacturer	Type of tyre	Tread depth	Roadworthy	Permissibility
1	225/55 R18 102Y	Pirelli	Summer tyres	5mm - 5mm	o.k.	
2	225/55 R18 102Y	Pirelli	Summer tyres	7mm - 7mm	o.k.	

## Additional tyres

Axle	Tyre size	Manufacturer	Type of tyre	Tread depth	Roadworthy	Permissibility
1	215/65 R17 103H	Pirelli	Winter tyres	4mm - 4mm	o.k.	
2	215/65 R17 103H	Pirelli	Winter tyres	8mm - 8mm	o.k.	

The wear and tear condition and possible damages to the tyres are considered in the value.

## Comments

Keine Gewähr auf Vollständigkeit und  
Richtigkeit der angezeigten Ausstattung.  
Techn. Änderungen vorbehalten  
Das Fahrzeug weist dem Alter, der Laufleistung und dem  
Einsatzzweck entsprechende Gebrauchsspuren auf.  
elektr. Komponenten geprüft, i. O.

Lackwerte geprüft, n.i.O

**TÜV SÜD Auto Service GmbH**  
Römeräcker 1  
76351 Linkenheim - Hochstetten

**Inspection location**  
SAP Walldorf  
69190 Walldorf

Inspection date: 17 Jun 2026  
**Protocol number: 46005665**  
Delivery date: 17 Jun 2026



---

## Vehicle details

<b>Manufacturer</b>	Peugeot	<b>Inspection condition</b>	sufficient
<b>Type / Model</b>	5008	<b>Mileage (Read)</b>	78,841 km
<b>Vehicle Identification number</b>	VF3MCYHZUMS194289	<b>First registration</b>	24 Nov 2021

### Details of the order:

In accordance with the contract, the evaluation of vehicle's condition was performed without the vehicle being disassembled.

### Vehicle identification:

The vehicle identification number (VIN) was read from the vehicle and its conformity with the submitted documents was confirmed by the undersigned during the inspection.

### Inspection conditions:

The inspection conditions were sufficient for the assessment of the vehicle.

### General condition:

The vehicle shows traces of wear and tear corresponding to its age and purpose



## Overview pictures



Figure 1: Diagonal front



Figure 2: Diagonal front



Figure 3: Diagonal rear



Figure 4: Diagonal rear



Figure 5: Interior



Figure 6: Interior



Figure 7: Interior



Figure 8: Interior



Figure 9: Interior

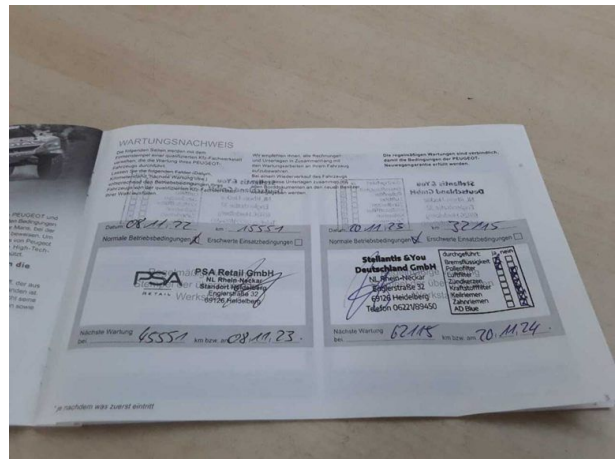

Figure 10: Misc.



Figure 11: Misc.

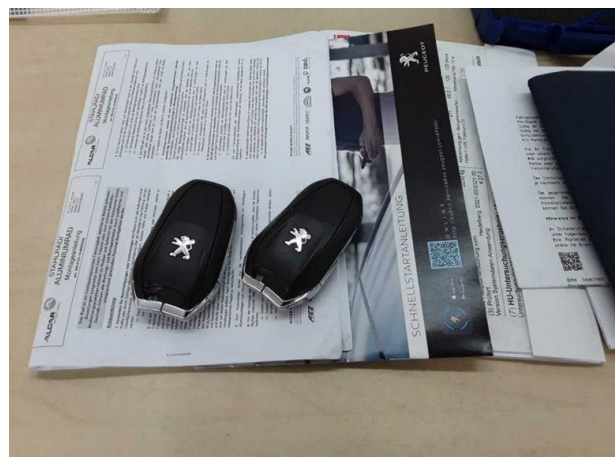

Figure 12: Misc.



**Figure 13:** Misc.



**Figure 14:** Misc.



**Figure 15:** Misc.



**Figure 16:** Misc.



**Figure 17:** Misc.



**Figure 18:** Misc.



Figure 19: Misc.

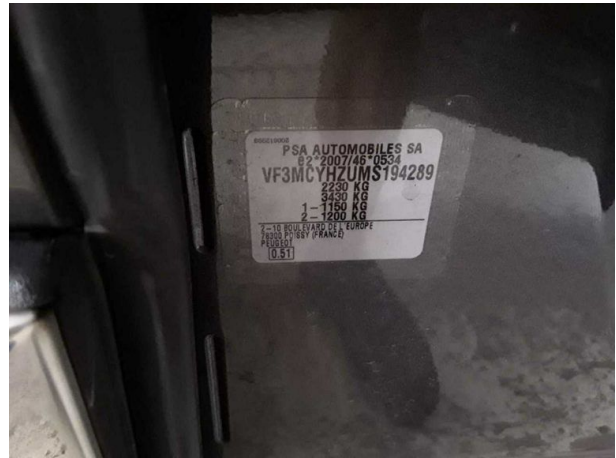

Figure 20: Misc.



Figure 21: Misc.



Figure 22: Misc.



Figure 23: Misc.



Figure 24: Misc.

**TÜV SÜD Auto Service GmbH**  
Römeräcker 1  
76351 Linkenheim - Hochstetten

**Inspection location**  
SAP Walldorf  
69190 Walldorf

Inspection date: 17 Jun 2026  
**Protocol number: 46005665**  
Delivery date: 17 Jun 2026



**Figure 25:** Misc.

## Pictures of damage



**Damage #1:** Wheel / tyres: Alloy rim - rear left side - Scratched - Loss in value



**Damage #1:** Wheel / tyres: Alloy rim - rear left side - Scratched - Loss in value



**Damage #2:** Wheel / tyres: Alloy rim - front right side - Scratched - Loss in value



**Damage #2:** Wheel / tyres: Alloy rim - front right side - Scratched - Loss in value



**Damage #3:** Side panel - rear right side: Side panel - Scratched - Smart repair



**Damage #3:** Side panel - rear right side: Side panel - Scratch... - Smart repair

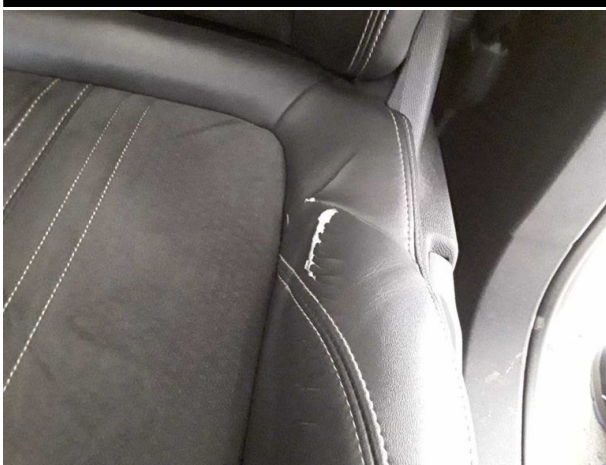

**Damage #4:** Seat - front: Seat cover - left side - Broken / torn - Replace



**Damage #5:** Sill - right side: Sill - Scratched - Repair and paint



**Damage #5:** Sill - right side: Sill - Scratched - Repair and paint



**Damage #6:** Side panel - rear right side: Sill - Dent / paintcoat damage - Repair and paint



**Damage #6:** Side panel - rear right side: Sill - Dent / paintcoat damage - Repair and paint



**Damage #6:** Side panel - rear right side: Sill - Dent / paintcoat damage - Repair and paint



**Damage #7:** Side panel - rear left side: Sill - Dent / paintcoat damage - Repair and paint



**Damage #7:** Side panel - rear left side: Sill - Dent / paintcoat damage - Repair and paint



**Damage #8:** Misc.: Inspection / maintenance - Due - Replace



**Damage #9:** Door - rear left side: Door - Dent / paintcoat damage - Repair and paint

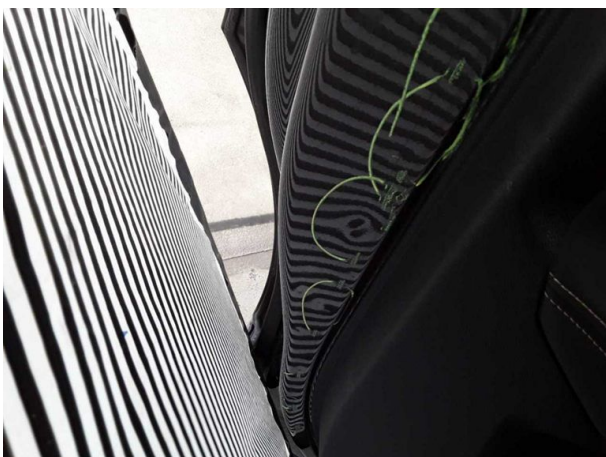

**Damage #9:** Door - rear left side: Door - Dent / paintcoat damage - Repair and paint



**Damage #9:** Door - rear left side: Door - Dent / paintcoat damage - Repair and paint

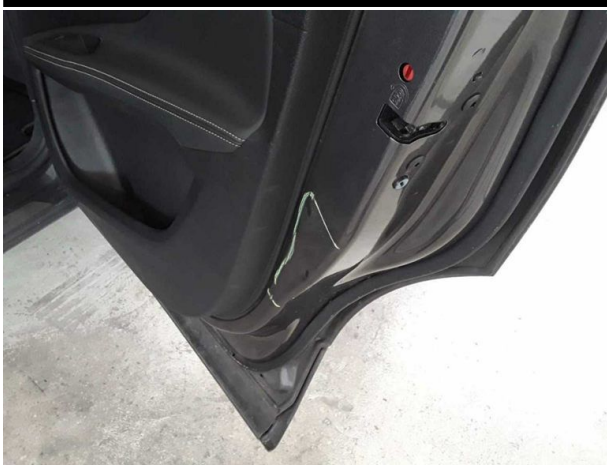

**Damage #10:** Door - rear right side: Door - Dent / paintcoat dama...  
- Repair and paint



**Damage #10:** Door - rear right side: Door - Dent / paintcoat  
damage - Repair and paint



**Damage #10:** Door - rear right side: Door - Dent / paintcoat dama...  
- Repair and paint



**Damage #10:** Door - rear right side: Door - Dent / paintcoat  
damage - Repair and paint



**Damage #11:** Door - front right side: Door - Scratched - Repair and  
paint



**Damage #11:** Door - front right side: Door - Scratched - Repair  
and paint

**TÜV SÜD Auto Service GmbH**  
Römeräcker 1  
76351 Linkenheim - Hochstetten

**Inspection location**  
SAP Walldorf  
69190 Walldorf

Inspection date: 17 Jun 2026  
**Protocol number: 46005665**  
Delivery date: 17 Jun 2026



---

## Pictures of repainting



**Repainting 1:** Side panel - rear left side

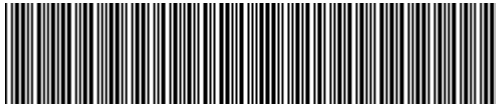

**VF3MCYHZUMS194289**

## Angaben zum Fahrzeug

<b>Halter</b>		<b>Besichtigungszustand</b>	ausreichend
<b>Kennzeichen</b>		<b>Laufleistung (abgelesen)</b>	78.841 km
<b>Hersteller</b>	Peugeot	<b>Restlauf bis Service</b>	-2.000 km
<b>Typ/Modell</b>	5008	<b>HU (Bericht lag vor)</b>	11/2026
<b>Fahrgestellnummer</b>	VF3MCYHZUMS194289	<b>Leistung / Hubraum</b>	96 kW / 1.499 ccm
<b>Erstzulassung</b>	24.11.2021	<b>Polster/Farbe</b>	/
<b>Letzte Wartung</b>	10/2025, 66.821 km	<b>Lackierung</b>	
<b>Kraftstoffart</b>	Diesel	<b>Getriebe</b>	Automatik

## Zustandsbericht

### Wertmindernde Faktoren

Nr.	Bauteilgruppe	Beschreibung
1	Rad/Reifen	Leichtmetallfelge hinten links - verkratzt / verschürft - Wertminderung
2	Rad/Reifen	Leichtmetallfelge vorn rechts - verkratzt / verschürft - Wertminderung
3	Seitenwand rechts	Seitenwand - verkratzt / verschürft - Smart Repair
4	Sitz vorn	Sitzbezug links - gebrochen / gerissen - erneuern
5	Schweller rechts	Einstieg - verkratzt / verschürft - instandsetzen und lackieren
6	Seitenwand rechts	Einstieg - Delle / Lackschaden - instandsetzen und lackieren
7	Seitenwand links	Einstieg - Delle / Lackschaden - instandsetzen und lackieren
8	Sonstiges	Inspektion/Wartung - fällig - erneuern
9	Tür hinten links	Tür - Delle / Lackschaden - instandsetzen und lackieren
10	Tür hinten rechts	Tür - Delle / Lackschaden - instandsetzen und lackieren
11	Tür vorn rechts	Tür - verkratzt / verschürft - instandsetzen und lackieren

### Gebrauchsspuren

Nr.	Bauteilgruppe	Beschreibung
1	Verglasung	Frontscheibe (Steinschläge) - kein Abzug
2	Karosserie	Karosserie (Steinschläge) - Kratzer - kein Abzug
3	Interieur	Innenraum - Abrieb - kein Abzug

### Fehlteile

Fehlteil
----------

### Vorschäden

Nr.	Vorschaden
1	Front, Heck, Angabe durch Nutzer/Auftraggeber



---

## Festgestellte Nachlackierungen

Nr.	Ort
1	Seitenwand links, fachgerecht ausgeführt

## Hauptbereifung

Achse	Reifengröße	Hersteller	Reifentyp	Profiltiefe	Verktgl.	Zul.
1	225/55 R18 102Y	Pirelli	Sommerreifen	5mm - 5mm	i.O.	
2	225/55 R18 102Y	Pirelli	Sommerreifen	7mm - 7mm	i.O.	

## Zusatzbereifung

Achse	Reifengröße	Hersteller	Reifentyp	Profiltiefe	Verktgl.	Zul.
1	215/65 R17 103H	Pirelli	Winterreifen	4mm - 4mm	i.O.	
2	215/65 R17 103H	Pirelli	Winterreifen	8mm - 8mm	i.O.	

Der Verschleißzustand sowie evtl. Schäden an der Bereifung sind wertmäßig berücksichtigt.

## Bemerkungen

Keine Gewähr auf Vollständigkeit und  
Richtigkeit der angezeigten Ausstattung.  
Techn. Änderungen vorbehalten  
Das Fahrzeug weist dem Alter, der Laufleistung und dem  
Einsatzzweck entsprechende Gebrauchsspuren auf.  
elektr. Komponenten geprüft, i. O.

Lackwerte geprüft, n.i.O

**TÜV SÜD Auto Service GmbH**    **Besichtigungsort**  
Römeräcker 1                      SAP Walldorf  
76351 Linkenheim - Hochstetten                      69190 Walldorf

Besichtigungsdatum: 17.06.2026  
**Protokollnummer: 46005665**  
Anlieferungsdatum: 17.06.2026



---

## Angaben zum Fahrzeug

<b>Hersteller</b>	Peugeot	<b>Besichtigungszustand</b>	ausreichend
<b>Typ/Modell</b>	5008	<b>Laufleistung (abgelesen)</b>	78.841 km
<b>Fahrgestellnummer</b>	VF3MCYHZUMS194289	<b>Erstzulassung</b>	24.11.2021

### Angaben zum Auftrag:

Auftragsgemäß erfolgte die Fahrzeugzustandsbewertung in demontagefreien Zustand.

### Fahrzeug-Identifizierung:

Die Fahrzeug-Identifizierungsnummer (FIN) wurde am Fahrzeug abgelesen und die Übereinstimmung im Verlauf der Besichtigung durch den Unterzeichner mit den vorgelegten Unterlagen festgestellt.

### Besichtigungsbedingungen:

Die Besichtigungsbedingungen waren zur Beurteilung des Fahrzeuges ausreichend.

### Allgemeinzustand:

Das Fahrzeug weist dem Alter und Einsatzzweck entsprechende Gebrauchsspuren auf.



## Übersichtsfotos



Abbildung 1: Schräg vorne



Abbildung 2: Schräg vorne



Abbildung 3: Schräg hinten



Abbildung 4: Schräg hinten



Abbildung 5: Innenraum



Abbildung 6: Innenraum



Abbildung 7: Innenraum



Abbildung 8: Innenraum



Abbildung 9: Innenraum



Abbildung 10: Sonstiges



Abbildung 11: Sonstiges

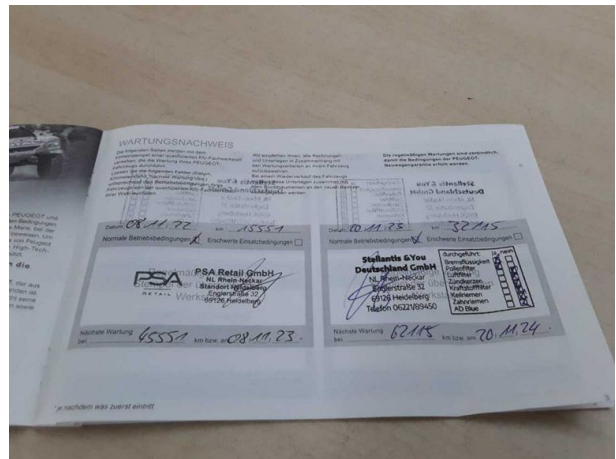

Abbildung 12: Sonstiges



Abbildung 13: Sonstiges



Abbildung 14: Sonstiges



Abbildung 15: Sonstiges



Abbildung 16: Sonstiges



Abbildung 17: Sonstiges



Abbildung 18: Sonstiges





**Abbildung 25:** Sonstiges

## Beschädigungsfotos



**Beschädigung #1:** Rad/Reifen: Leichtmetallfelge hinten links - verkratzt / verschürft - Wertminderung



**Beschädigung #1:** Rad/Reifen: Leichtmetallfelge hinten links - verkratzt / verschürft - Wertminderung



**Beschädigung #2:** Rad/Reifen: Leichtmetallfelge vorn rechts - verkratzt / verschürft - Wertminderung



**Beschädigung #2:** Rad/Reifen: Leichtmetallfelge vorn rechts - verkratzt / verschürft - Wertminderung



**Beschädigung #3:** Seitenwand rechts: Seitenwand - verkratzt / verschürft - Smart Repair



**Beschädigung #3:** Seitenwand rechts: Seitenwand - verkratzt / verschürft - Smart Repair

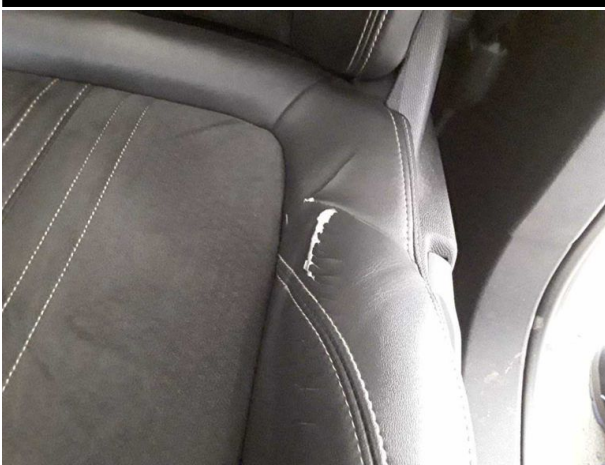

**Beschädigung #4:** Sitz vorn: Sitzbezug links - gebrochen / gerissen - erneuern



**Beschädigung #5:** Schweller rechts: Einstieg - verkratzt / verschürft - instandsetzen und lackieren



**Beschädigung #5:** Schweller rechts: Einstieg - verkratzt / verschürft - instandsetzen und lackieren



**Beschädigung #6:** Seitenwand rechts: Einstieg - Delle / Lackschaden - instandsetzen und lackieren



**Beschädigung #6:** Seitenwand rechts: Einstieg - Delle / Lackschaden - instandsetzen und lackieren



**Beschädigung #6:** Seitenwand rechts: Einstieg - Delle / Lackschaden - instandsetzen und lackieren



**Beschädigung #7:** Seitenwand links: Einstieg - Delle / Lackschaden - instandsetzen und lackieren



**Beschädigung #7:** Seitenwand links: Einstieg - Delle / Lackschaden - instandsetzen und lackieren



**Beschädigung #8:** Sonstiges: Inspektion/Wartung - fällig - erneuern



**Beschädigung #9:** Tür hinten links: Tür - Delle / Lackschade... instandsetzen und lackieren

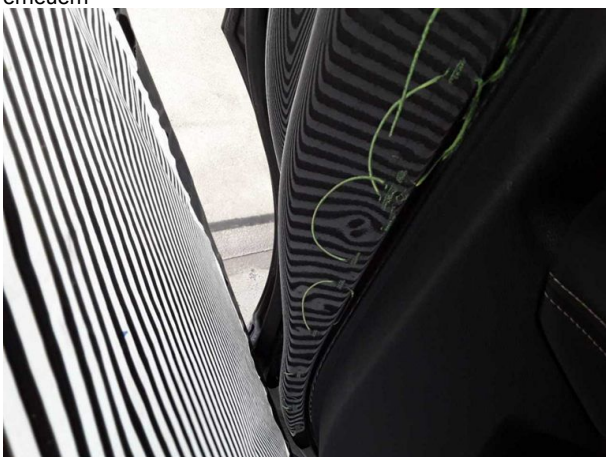

**Beschädigung #9:** Tür hinten links: Tür - Delle / Lackschaden - instandsetzen und lackieren



**Beschädigung #9:** Tür hinten links: Tür - Delle / Lackschade... instandsetzen und lackieren

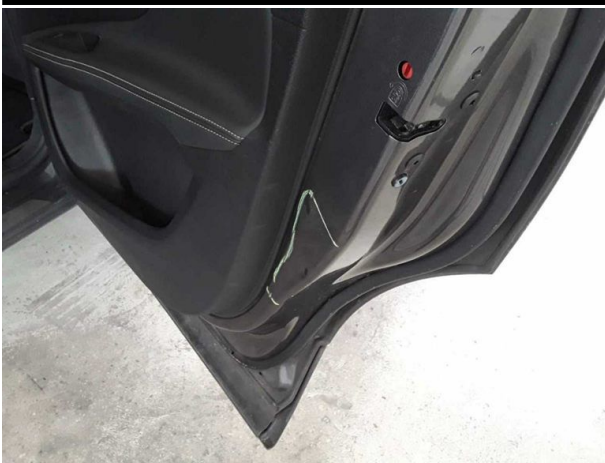

**Beschädigung #10:** Tür hinten rechts: Tür - Delle / Lackschaden - instandsetzen und lackieren



**Beschädigung #10:** Tür hinten rechts: Tür - Delle / Lackschaden - instandsetzen und lackieren



**Beschädigung #10:** Tür hinten rechts: Tür - Delle / Lackschaden - instandsetzen und lackieren



**Beschädigung #10:** Tür hinten rechts: Tür - Delle / Lackschaden - instandsetzen und lackieren



**Beschädigung #11:** Tür vorn rechts: Tür - verkratzt / verschürft - instandsetzen und lackieren



**Beschädigung #11:** Tür vorn rechts: Tür - verkratzt / verschürft - instandsetzen und lackieren

**TÜV SÜD Auto Service GmbH** **Besichtigungsort**  
Römeräcker 1 SAP Walldorf  
76351 Linkenheim - Hochstetten 69190 Walldorf

Besichtigungsdatum: 17.06.2026  
**Protokollnummer: 46005665**  
Anlieferungsdatum: 17.06.2026



## Nachlackierungsfotos



**Nachlackierung 1: Seitenwand links**



## Checkliste

Vorhanden	Name
<input type="checkbox"/>	ABE
<input type="checkbox"/>	Abschleppöse
<input type="checkbox"/>	Anhängekupplung abnehmbar
<input type="checkbox"/>	Antenne
<input type="checkbox"/>	Bordbuchmappe
<input type="checkbox"/>	Bordwerkzeug
<input type="checkbox"/>	Consumer Kabelkit
<input type="checkbox"/>	Fernbedienung Standheizung
<input type="checkbox"/>	Ladekabel
<input type="checkbox"/>	Laderaumabdeckung / Rollo
<input type="checkbox"/>	Leichtmetallfelgensatz komplett
<input type="checkbox"/>	Navigations Datenträger
<input type="checkbox"/>	Schlüssel Anhängerkupplung
<input type="checkbox"/>	Serviceheft
<input type="checkbox"/>	Tirefit Füllmittel
<input type="checkbox"/>	Tirefit komplett
<input type="checkbox"/>	Tirefit Kompressor
<input type="checkbox"/>	Windschott

03.07.2026

## Fahrzeugbeschreibung

**Fahrzeug:** PEUGEOT 5008 1.5 BlueHDi 130 Active Sports Utility Vehicle 5-türig 1499 ccm 130 PS / 96 KW Diesel 6-Gang Manuell

Amtliches Kennzeichen:	HD -TJ 4711	Fahrgestell-Nummer:	VF3MCYHZUMS194289
Vertrags-Nummer:	90562079	Erstzulassung:	24.11.2021
Internes KZ:	15024791	Kilometer-Stand:	0

Unfall/Schaden: Dem Verkäufer wurden keine unfallbedingten Beschädigungen am Fahrzeug angezeigt.

---

### Ausstattung:

**PEUGEOT 5008 1.5 BlueHDi 130 Active Sports Utility Vehicle 5-türig 1499 ccm 130PS / 96 KW Diesel 6-Gang Manuell**

Lackierung: \_\_\_\_\_ Polsterung: \_\_\_\_\_ Telefontyp: \_\_\_\_\_

**Listenpreis ohne Sonderausstattung in EUR (vor Mwst.) 0,00**

Sonderausstattung in EUR (vor Mwst.):

**Listenpreis gesamt in EUR (vor Mwst.) 0,00**

## Technische Daten

(Angaben basieren auf Herstellerangaben\*)

Fahrzeug:	PEUGEOT 5008 1.5 BlueHDi 130 Active Sports Utility Vehicle5-türig 1499 ccm 130 PS / 96 KW Diesel 6-Gang Manuell		
Modelljahr:	2017		
kW / PS:	96 / 130	Hubraum:	1499
Getriebe:	Manuell	Anzahl Gänge:	6
Emissionsgruppe:	E6	CO2 (g/km):	107
durchschn. Verbr./100 Km:	4,100	Tankinhalt:	56
Max. Km/h:	191	Beschl. 0-100 Km/h in Sec.:	11,10
Leergewicht (kg):	1505	zul. Gewicht (kg):	2190

\* Angaben ohne Gewähr

**Unfall-/Schadenspiegel**

**Vertrags-Nummer:** 90562079  
**Amtliches Kennzeichen:** HD -TJ 4711  
**Übersicht erstellt am:** 03.07.2026

Für das Fahrzeug gem. o.g. Leasingvertrag, Fahrzeugtyp

**PEUGEOT 5008 1.5 BlueHDi 130 Active Sports Utility Vehicle5-türig 1499 ccm 130 PS / 96 KW Diesel 6-Gang Manuell**

wurden uns während der Vertragslaufzeit nachfolgende Beschädigungen angezeigt:

---

<i><b>Datum</b></i>	<i><b>SNR</b></i>	<i><b>Verursacher</b></i>	<i><b>Beschädigung</b></i>	<i><b>Reparatur erfolgt *</b></i>	<i><b>Gutachten vorhanden *</b></i>
17.08.2023	9059863629	Eigenverschulden	Stossstange hinten Fahrerseite Kotflügel hinten Fahrerseite Schlussleuchte Fahrerseite	Ja	Nein
16.02.2023	9059839536	Fremdverschulden	Stossstange vorne mitte Kennzeichen vorne	Ja	Ja

---

\* Sofern für eine Schadennummer mehrere Beschädigungen angegeben sind, gilt der Eintrag in dieser Spalte für die gesamte Schadennummer.

**Unfall-/Schadenspiegel zur Kenntnis genommen:**

\_\_\_\_\_  
Datum und Unterschrift Käufer

**Wartungsreport**

**Vertrags-Nummer:** 90562079  
**Amtliches Kennzeichen:** HD -TJ 4711  
**Übersicht erstellt am:** 03.07.2026

Für das Fahrzeug gem. o.g. Leasingvertrag, Fahrzeugtyp

**PEUGEOT 5008 1.5 BlueHDi 130 Active Sports Utility Vehicle 5-türig 1499 ccm 130 PS / 96 KW Diesel 6-Gang Manuell**

wurden uns während der Vertragslaufzeit nachfolgende Wartungen angezeigt:

---

<i>Datum</i>	<i>Km-Stand</i>	<i>Art der Wartung</i>
--------------	-----------------	------------------------

---

**Wartungsreport zur Kenntnis genommen:**

\_\_\_\_\_  
Datum und Unterschrift Käufer