

## » Übersicht

**Auftrags-Nr:** 1002364581  
**Besichtigt am:** 30.03.2026 15:55  
**Berichts-Nr:** 10328280  
**FIN:** VSSZZZKM6RR101097



Fahrzeugansicht - diagonal  
vorne links



Fahrzeugansicht - diagonal  
hinten rechts



Innenraum - Cockpit mit  
Laufleistung

## » Fahrzeugdaten

<b>Fahrzeugkategorie:</b>	Personenkraftwagen
<b>Fahrzeugart:</b>	SUV
<b>Hersteller:</b>	Cupra
<b>Modell:</b>	Formentor
<b>HSN / TSN:</b>	7593 / ARA
<b>Erstzulassungsdatum:</b>	02.04.2024
<b>Laufleistung:</b>	36.158 km
<b>Nachweis Kilometerstand:</b>	Abgelesen
<b>Farbe:</b>	Mitternachtsschwarz
<b>Farbe Dach:</b>	Mitternachtsschwarz
<b>Antriebsart:</b>	Allrad
<b>Motorisierung/Kraftstoff:</b>	Benzin
<b>Hubraum:</b>	2.000 ccm
<b>Leistung:</b>	140 kW (191 PS)
<b>Fahrzeuglänge:</b>	
<b>Fahrzeughöhe:</b>	
<b>Fahrzeugbreite:</b>	
<b>Zulässiges Gesamtgewicht:</b>	
<b>Radstand:</b>	
<b>Anzahl Achsen:</b>	2
<b>Zylinder:</b>	4
<b>Schadstoffklasse:</b>	Euro 6
<b>Anzahl Türen:</b>	4
<b>Anzahl Sitze:</b>	5
<b>Getriebe:</b>	Automatik 7-Gang
<b>Polsterart:</b>	Leder
<b>Interieurfarbe:</b>	Soul - Palomino-Braun
<b>Anzahl vorhandene Schlüssel:</b>	2

## » Dokumente & Wartung

<b>Nächste HU:</b>	04.2027
<b>Zulassungsbescheinigung (ZBT1 Original) vorhanden:</b>	Ja
<b>Zulassungsbescheinigung entgegengenommen:</b>	Ja
<b>Kennzeichen entgegengenommen:</b>	Beide
<b>Wartungsheft:</b>	Digital
<b>Wartungsnachweis:</b>	Nicht prüfbar
<b>Datum der letzten Wartung:</b>	
<b>Km-Stand bei letzter Wartung:</b>	
<b>Restlauf bis Service:</b>	21.900 KM

## » Fahrzeugausstattung

12"-Navigationssystem "+"	Datenträger für EU, integriert
18"-Ganzjahresreifen (für Standard- räder bei Formentor)	Dekor-Einlagen
18"-Reserverad als Notrad	Dekor-Einlagen für Konsole
2 Leseleuchten vorn,2 hinten	Diebstahlalarmanlage, Innenraumüber- wachung,Back-up-Horn und Abschleppschutz
230V Wechselrichter und Steckdose für Europa	Diebstahlwarnanlage
4 Zyl.Ottomotor 2,0L Aggr. 06Q.A 888evo4	Differenzialsperre ( XDS ) Dynamische Traktions Hilfe
4-Zyl.-Benzinmotor 2,0 l/140 kW homogen Grundmotor: T06/T2C/T2J/T2W/T3I/T4U/ T50/T5H/T6E/T8J/TD3/T5V, TSI	Digitaler Radioempfang
7-Gang-Automatikgetriebe Allrad A7A	Drehstromgenerator 140 A
Abgasendrohr hinten (Standard)	Drei.-Automatikgurte vorn
Abgaskonzept, EU6 AP	Dreip.Automatikgurte hinten außen mit ECE-Label
Abwicklung Serie	Dreipunkt-Automatikgurt für mittleren Fondsitz
Adaptive Fahrwerksregelung mit kontinuierlicher Bedienung	Drive Profile: adaptive Fahrwerksregelung DCC
Airbag FS und BFS, Knieairbag auf FS undBFS, mit BFS-Deaktivierung	Dynamiklenkung
Aktivkohlebehälter (EVAP)	Einbau Differenzierung für Getriebe"DQ381" -- Fahrzeugteile -
Allradantrieb	Einparkhilfe (Servolenkung)
Ambientelicht Ausführung 2	Einstiegleisten in den Türausschnitten (beleuchtet)
Antenne nur für FM Empfang, Diversity	Einton-Signalhorn
Auspark- und Spurwechselassistent und Ausstiegswarner	Elektrisch einstellbare Motorsport- Schalensitze in Leder, Schwarz mit Memory-Funktion (inklusive Winterpaket)
Außen-Sound Standard	Embleme
Außenspiegel Fahrerseite konvex, Beifahrerseite konvex	Entriegelung Hintersitz mechanisch
Außenspiegel mit Memoryfunktion elektrisch anklapp-/einstellbar, separat beheizbar	Extern, USB Typ-C Datenbuchse(n) und Ladebuchse(n)
Außenspiegelgehäuse lackiert	Fahrzeuge ohne besonderen Produktaufwertungsmaßnahmen
Automatische Distanzregelung (mit follow to stop) und Speed-Limiter	Fahrzeugklassen-Differenzierung -5FF-
Batterie 380A (68Ah)	Federbereich 06 nur Einbausteuerung keine Bedarfsprognose
Batterie/Generator Kapazität Standard	Fensterheber mit Komfortschaltung und Abschaltsicherung, elektrisch
Bauteilesatz ohne länderspezifische Bauvorschrift	Fertigungsablauf Standard
BeatsAudio: Premium-Lautsprecher, Subwoofer, 340 W-Verstärker und Surround-Technologie	Feststellbremse
Betriebserlaubnis Nachtrag	Formteilhimmel ungeteilt
Bordliteratur in Deutsch	FPK-Medium
Bordwerkzeug und Wagenheber	Front Assist mit Warnen und Bremsen auf Fahrzeuge, Fußgänger und Radfahrer
BRS für Fahrzeuge ohne E-Antrieb (ESC und eBKV)	Frontscheibe, Wärmeschutzglas
Chrom-Paket	FULL LINK
Climatronic ( 3-Zonen ) mit Klimabedienteil hinten	Fußhebelwerk "Standard"
Connectivity Box: Kabellose Ladestation + GSM-Verstärker	Ganzjahresreifen 245/45 R18 96W (Polymerbeschichtung)
CUPRA CONNECT gen3 - Medien & Internet	Gepäckraumauskleidung mit Staufächern
CUPRA CONNECT gen3 - Sicherheit & Service, Remote-Zugriff und Online-Infotainment	Gepäckraumklappe mit sensorgesteuerter Öffnung und Schließung
Dachreling, schwarz	Gepäcktaschen an Rückenlehnen
Dämpfung hinten	Gewichtsbereich 7 nur Einbausteuerung keine Bedarfsprognose
Dämpfung vorn	

Gurtkontrolle, E-Kontakt vorn und hinten, optisch und akustisch	Nebelschlussleuchte
Heckscheiben-Wisch-Waschanlage mit Intervallschaltung	Nicht Heissland
Heckspoiler	Nichtraucherausführung
Instrumenteneinsatz, Anzeige in KM/H	Ohne 2. Batterie
Kältemittel R1234yf	Ohne alternativ-Antriebssystem
Kein Sonderfahrzeug, Standard-Ausführung	Ohne Anhängervorrichtung
Keine Aktionsausführung	Ohne beheizbare Scheibenwaschdüsen
Kennzeichenträger vorn (groß)	Ohne besondere Karosseriemaßnahmen
Kindersitzverankerung für Kindersitzsystem I-Size, 2 x top tether und Kindersitzverankerung vorn BF-Seite	Ohne Car2X
Komfortöffnung Heckklappe (Virtuelles Pedal)	Ohne Dacheinsatz (Volldach)
Komfort-Sportausstattung Formentor	Ohne Elektromotor ( Hybrid )
Komforttelefonie mit LTE und Wireless charging	Ohne Feuerlöscher
Kompensor Ausf. 1	Ohne Fußmatten
Kopfstütze für Vordersitz	Ohne Head-Up Display
Kopfstützen hinten (3 Stück)	Ohne Individualeinbau
Kraftstoffsystem Otto-Einspritzer	Ohne Ladekabel
Landesverkaufsprogramm Deutschland	Ohne Lehnenentriegelung für Vordersitze
LED- Hauptscheinwerfer mit variabler Lichtverteilung	Ohne Mode3 Ladekabel
Ledermultifunktionslenkrad, beheizbar mit Tiptronic	Ohne Oberflächenschutz mit zusätzlichen Transportschutzmaßnahmen
LED-Innenlicht-Paket: Handschuhfach, Fußraum, Ablage und Multicolor-Ambientebeleuchtung umlaufend	Ohne Schalthebelknopf/-Griff
LED-SBBR-Leuchte, Fahrtrichtungsanzeigeranimiert	Ohne Scheinwerferreinigungsanlage, ohne Waschwasser-Standanzeige
Leichtmetallräder 8J x 18	Ohne Schriftzugsatz (ohne Typbezeichnung)
Lendenwirbelstütze, elektr. einstellbar für linke Vordersitzlehne	Ohne Sitzbelüftung/Massagesitze
Leuchtweitenregulierung, autom. dynamisch (reguliert sich im Fahrbetrieb)	Ohne Sonderspezifikationen
Linkslenker	Ohne Steckdose
Mapcare: Update des Kartenmaterials für Navigationssystem +, inkl. Kartenmaterial	Ohne Systeme für den Fahrzeugzugang
Matrix LED	Ohne Tilgergewicht Lenkrad
Matrix-Beam	Ohne Trennwand
Mirror Link plus Wireless "App" plus RSE (Vorbereitung)	Ohne Überführungsausrüstung
Mit Ausweichunterstützung mit Abbiegeassistent	Ohne Verbandmaterial, ohne Warndreieck
Mit erweitertem Sicherheitssystem (PreCrash Basic und Front)	Ohne Vorbereitung für VTS (Vehicle-Tracing System)
Mit Front und Rückfahrkamerasystem und zwei Seitenkameras	Ohne Wärmespeicher/Zusatzheizung
Mit Multifunktionskamera	Ohne zus. Geräuschdämpfungsmaßnahmen für Innenraum
Mit Projektionsleuchte (Spiegel)	Ohne zus. Triebwerks-Unterschutz
Mit Verkehrszeichenerkennung	Ohne zusätzliche Bereifung
Mittelarmlehne vorn	Online-Dienst, mit OCU, mit Head Unit Codierung, ohne WFS-Verbund
Modul Boden hinten Ausführung 1	Optionsinfotainment (MIB3) (Ausführung2)
MPV Formentor	Pan-European-eCall
Müdigkeitserkennung	Parklenkassistent
Navigationsgerät-High	Platzsparendes Notrad, Radial-Bauweise (5-Loch)
Nebelscheinwerfer	Proaktiver Insassenschutz, PreCrash Basis und Front
	Radschrauben mit Diebstahlsicherung (nicht abschließbar)

Radstand	UWB fähiges Land und Trägerfrequenz 433,92 bis 434,42Mhz
Rechtsverkehr	Variables Ladebodenkonzept
Regionscode " ECE " für Radio	Variante Grundausstattung
Reifen ohne Festlegung der Reifenmarke	Vier-Lenkerachse
Reifendruckkontrolle	Wartungsintervallverlängerung
Rücksitzbank ungeteilt, Lehne geteilt umlegbar mit Mittelarmlehne	Werksinterne Steuerung Selbstabholer
Safe & Driving XL (für Navigationssystem)	Zierleisten schwarz
Scheiben seitlich in Wärmeschutzverglasung, ab B-Säule und hinten dunkel eingefärbt	
Scheibenbremsen hinten	
Scheibenbremsen vorn	
Scheibenwischer-Intervallschaltung mit Licht/Regensensor	
Schlüsselloses Schließ- und Startsystem "Keyless Advanced" mit Safesicherung	
Schublade unter dem rechten Vordersitz	
Schwarzer Fahrzeuginnenraum (Dachhimmel)	
Seitenairbag vorn und hinten, mit Kopfairbag und Interaktionsairbag vorn	
Seitenairbags hinten + Knieairbag vorn + Center-Airbag	
Serienkraftstoff-Erstbefüllung	
Serviceanzeige 30000 km oder 2 Jahre ( variabel )	
Sicherheitsinnenspiegel automatisch abblendbar	
Sitzbezüge in Leder	
Sitzeinstellung, links elektrisch mit Memory, rechts mechan. höheneinstellbar	
Sitzheizung für Vordersitze getrennt regelbar	
Sonnenblenden mit Spiegel, beleuchtet, mit Airbag-Label auf Sonnenblende und B-Säule	
Soundsystem mit Subwoofer "branded" Ausführung 2	
Spezielles Typschild für EG für M1-Pkw	
Sportsitze vorn	
Sprachsteuerung	
Spurhalteassistent plus Emergency Assistund Stauassistent	
Stabilisator hinten	
Stabilisator vorn	
Standardelektrik	
Standard-Klimazonen	
Standheizung mit Funkfernbedienung	
Standheizung mit Funkfernbedienung	
Start/Stopp-Anlage mit Rekuperation	
Stoßfänger Sport	
Tagesfahrlicht mit Assistenzfahrlicht u.Coming- u. Leaving-home Funktion automatisch	
Tür und Seitenverkleidung Teilleder	
Typprüfland Deutschland	
Typzeichen und Firmenemblem	
Umgebungskamera	

## » Bereifung

### MONTIERTE BEREIFUNG

Hersteller	Ort	Position	Typ	Felge	Dimension	Profiltiefe
Continental	Vorne	Links	Ganzjahresreifen	Aluminium	245/45 R 18 96 W	5,0 mm
Continental	Vorne	Rechts	Ganzjahresreifen	Aluminium	245/45 R 18 96 W	6,0 mm
Continental	Hinten	Links	Ganzjahresreifen	Aluminium	245/45 R 18 96 W	4,0 mm
Continental	Hinten	Rechts	Ganzjahresreifen	Aluminium	245/45 R 18 96 W	4,0 mm

Reifen zulässig: Ja

Reifen verkehrssicher: Ja

### ERSATZ-/NOTRAD & ZUBEHÖR

Ersatzrad vorhanden: Ja

Hersteller	Ort	Position	Typ	Felge	Dimension	Profiltiefe
Linglong	Ersatz		Sommer	Stahl	125/70 R 18 99 M	3,0 mm

Pannenerreifung zulässig: Ja

Pannenerreifung verkehrssicher: Ja

Bordwerkzeug vorhanden: Ja

Wagenheber vorhanden: Ja

## » Wertmindernde Faktoren

Nicht vorhanden

## » Gebrauchsspuren

Nr	Bauteil	Schadensbeschreibung	Reparaturempfehlung
1	Motorhaube	Steinschlag	Akzeptabel (Gebrauchsspur)
2	Windschutzscheibe	Steinschlag	Akzeptabel (Gebrauchsspur)
3	Alufelge hinten links	Kratzer	Akzeptabel (Gebrauchsspur)

**» Merkantile Wertminderung**

<b>Vorschäden bekannt:</b>	Nein
<b>Vorschäden feststellbar:</b>	Nein
<b>Nachlackierungen vorhanden:</b>	Nein
<b>Lackschichtdickenmessung durchgeführt:</b>	Ja - ohne Auffälligkeiten/Abweichungen

**ERGEBNISSE DER LACKSCHICHTDICKENMESSUNG**

Die Messwerte lagen im üblichen Bereich.

Pro Bauteil wurden mindestens 3 Messungen durchgeführt.

## » Hinweise zum Zustandsbericht

**Angaben zum Auftrag und zum Bewertungsumfang:**

Es wurde der Auftrag erteilt, einen Zustandsbericht über das beschriebene Fahrzeug zu erstellen.

Die Fahrzeugzustandsbewertung erfolgte auftragsgemäß auf Basis der vom Auftraggeber vorgegebenen Standards für Fahrzeugbewertungen. Die Feststellungen im Einzelfall trifft der Sachverständige aufgrund eigener Sachkunde und nach eigenem sachverständigen Ermessen.

**Fahrzeug-Identifizierung:**

VSSZZZKM6RR101097

FIN abgelesen und stimmt mit Unterlagen überein

**Allgemeinzustand:**

Gepflegter Allgemeinzustand

**Besichtigungsbedingungen:**

Nässe

**Hebebühne/Hubmittel benutzt:**

Ja

**Motorenlauf durchgeführt:**

Ja

**Fahrprobe durchgeführt:**

Nein

## » Sonstige Bemerkungen

Vorliegendes Exemplar wurde auf elektronischem Wege erzeugt. Es ist ohne Originalunterschrift gültig.

## » Ansichtsfotos



Fahrzeugansicht - diagonal vorne links



Fahrzeugansicht - diagonal vorne rechts



Fahrzeugansicht - diagonal hinten links



Fahrzeugansicht - diagonal hinten rechts



Innenraum - Cockpit mit Laufleistung



Equipment - Bordwerkzeug



Seitenansicht - Schweller links



Seitenansicht - Schweller rechts



Fahrzeug - Typenschild/Fahrgestellnummer

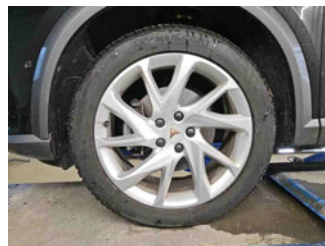

Räder - Rad montiert vorne links

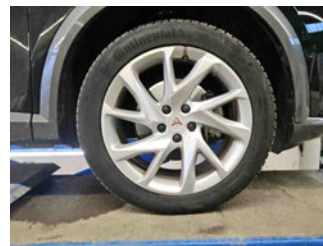

Räder - Rad montiert vorne rechts



Räder - Rad montiert hinten links



Räder - Rad montiert hinten rechts



Räder - Ersatzrad



Innenraum - Mittelkonsole



Fahrzeug - Motorraum offen



Equipment - Boardmappe/  
Securitybag



Innenraum - Kofferraum

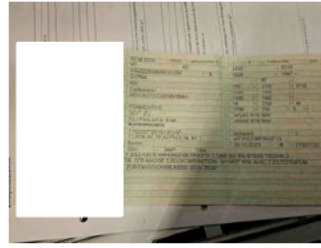

Fahrzeug - abgegebene ZB1



Fahrzeug - Serviceunterlagen /  
Wartungsnachweis



Innenraum - vorne



Innenraum - hinten



Unterbodenscan

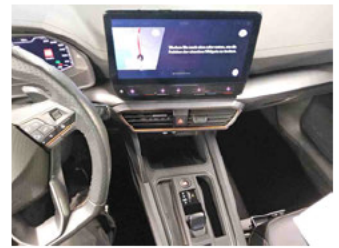

Innenraum -  
Navigationsgerät/Radio

## » Beschädigungsfotos

### GEBRAUCHSPUREN

1 - Motorhaube - Steinschlag - Akzeptabel (Gebrauchsspur)



2 - Windschutzscheibe - Steinschlag - Akzeptabel (Gebrauchsspur)



3 - Alufelge hinten links - Kratzer - Akzeptabel (Gebrauchsspur)

