



**YV1ZWBFVDM1450285**

## Vehicle details

|                                      |   |                                    |                       |
|--------------------------------------|---|------------------------------------|-----------------------|
| <b>Operator</b>                      |   | <b>Inspection condition</b>        | sufficient            |
| <b>License number</b>                |   | <b>Mileage (Read)</b>              | 50,222 km             |
| <b>Manufacturer</b>                  | Volvo   | <b>Next maintenance in</b>         | 0 km                  |
| <b>Type / Model</b>                  | V60 T6 Recharge AWD Geartr. Inscript. Expres Kombi5-türig<br>1969 ccm 341 PS / 251 KW Elektrisch 8-Gang Automatik | <b>Main inspection</b>             |                       |
| <b>Vehicle Identification number</b> | YV1ZWBFVDM1450285   | <b>Power / Engine displacement</b> | 251 kW /<br>1,969 ccm |
| <b>First registration</b>            | 23 Apr 2021   | <b>Upholstery/Colour</b>           | Leather /<br>Beige    |
| <b>Last maintenance</b>              |   | <b>Paintwork</b>                   | Blue                  |
| <b>Fuel type</b>                     | Hybrid P / E ext. charg.  | <b>Gearbox</b>                     | Automatic             |

## Zustandsbericht

### Value reducing factors

| No. | Component group      | Description                                      |
|-----|----------------------|--|
| 1   | Equipment            | Tirefit filler - Expired - Replace               |
| 2   | 2nd wheel set        | 1 alloy rim - Deformed - Loss in value           |
| 3   | 2nd wheel set        | 1 tyre (Aussenkante abgefahren) - Worn - Replace |
| 4   | Misc.                | Inspection / maintenance - Due - Replace         |
| 5   | Mudguard - left side | Mudguard - left side - Scratch(es) - Paint       |

### Wear and tear

| No.  | Component group | Description |
|--|-----------------|-------------|
| The vehicle shows traces of wear and tear corresponding to its age and purpose |                 |             |

### Missing parts

| Missing part |
|--------------|
|--------------|

### Previous damages

| No. | Previous damage                                     |
|-----|---|
| 1   | Rear, Provided by user / customer, from 25 Jun 2024 |

### Detected repainting

| No.             | Location |
|-----------------|----------|
| None detectable |          |



## Main tyres

| Axle | Tyre size      | Manufacturer | Type of tyre | Tread depth | Roadworthy | Permissibility |
|------|----------------|--------------|--------------|-------------|------------|----------------|
| 1    | 235/45 R18 98V | Goodyear     | Winter tyres | 6mm - 6mm   | o.k.       | Not o.k.       |
| 2    | 235/45 R18 98V | Goodyear     | Winter tyres | 6mm - 6mm   | o.k.       | Not o.k.       |

## Additional tyres

| Axle | Tyre size      | Manufacturer | Type of tyre | Tread depth | Roadworthy | Permissibility |
|------|----------------|--------------|--------------|-------------|------------|----------------|
| 1    | 235/45 R18 98W | Michelin     | Summer tyres | 5mm - 5mm   | Not o.k.   | o.k.           |
| 2    | 235/45 R18 98W | Michelin     | Summer tyres | 4mm - 3mm   | Not o.k.   | o.k.           |

## Replacement

| Type    | Tyre size | Manufacturer | Type of tyre | Tread depth | Expiration date |
|---------|-----------|--------------|--------------|-------------|-----------------|
| Tirefit |           |              |              |             | 05/2025         |

The wear and tear condition and possible damages to the tyres are considered in the value.

## Equipment

### Equipment

| Description                   |
|-------------------------------|
| Automatic air conditioning    |
| Navigation unit with map view |
| DAB radio                     |

## Comments

Keine Gewähr auf Vollständigkeit und Richtigkeit der angezeigten Ausstattung.  
Techn. Änderungen vorbehalten.  
Das Fahrzeug weist dem Alter, der Laufleistung und dem Einsatzzweck entsprechende Gebrauchsspuren auf.

elektr. Komponenten geprüft, i.O.

Lackwerte geprüft, i.O.

**TÜV SÜD Auto Service GmbH**  
Römeräcker 1  
76351 Linkenheim - Hochstetten

**Inspection location**  
Autokontor Bayern GmbH  
Windecker Straße 2  
61137 Schöneck

Inspection date: 16 Jun 2026  
**Protocol number: 46146757**



## Vehicle details

|                                      |   |                             |                |
|--------------------------------------|---|-----------------------------|----------------|
| <b>Manufacturer</b>                  | Volvo   | <b>Inspection condition</b> | sufficient     |
| <b>Type / Model</b>                  | V60 T6 Recharge AWD Geartr. Inscript. Expres Kombi5-türig 1969 ccm<br>341 PS / 251 KW Elektrisch 8-Gang Automatik | <b>Mileage (Read)</b>       | 50,222<br>km   |
| <b>Vehicle Identification number</b> | YV1ZWBFVDM1450285   | <b>First registration</b>   | 23 Apr<br>2021 |

### Details of the order:

In accordance with the contract, the evaluation of vehicle's condition was performed without the vehicle being disassembled.

This product is based on the guidelines for vehicle returns and assessments according to the client's damage limit catalog. The expert makes the explicit findings in each individual case objectively, within the framework of the specified standards, based on their own expertise.

### Vehicle identification:

The vehicle identification number (VIN) was read from the vehicle and its conformity with the submitted documents was confirmed by the undersigned during the inspection.

### Inspection conditions:

The inspection conditions were sufficient for the assessment of the vehicle.

### General condition:

The vehicle shows traces of wear and tear corresponding to its age and purpose



## Overview pictures



Figure 1: Diagonal front



Figure 2: Diagonal front

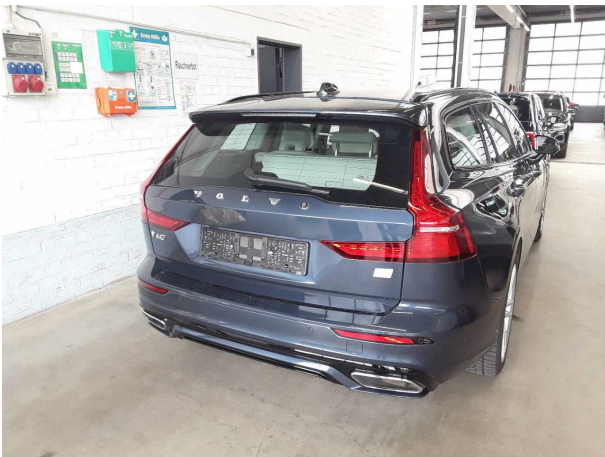

Figure 3: Diagonal rear



Figure 4: Diagonal rear



Figure 5: Interior

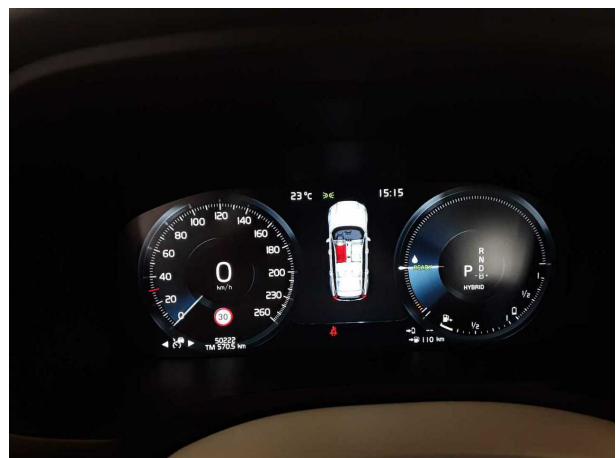

Figure 6: Interior



Figure 7: Interior



Figure 8: Interior



Figure 9: Interior

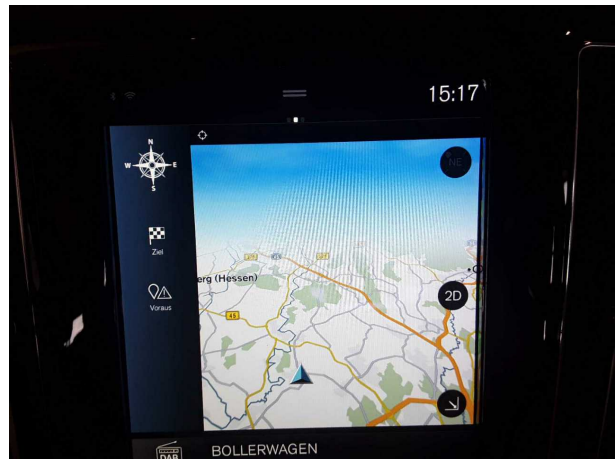

Figure 10: Interior



Figure 11: Interior

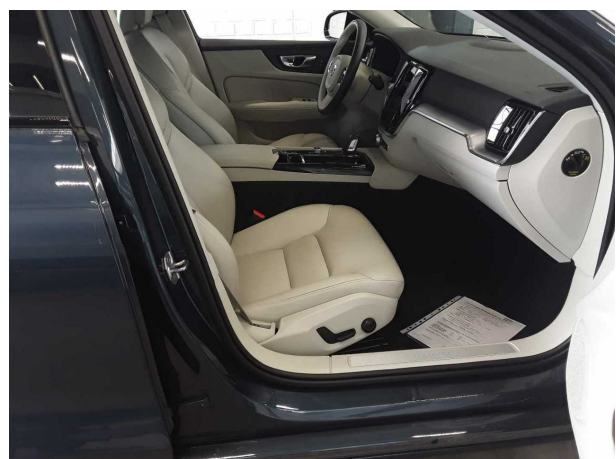

Figure 12: Interior

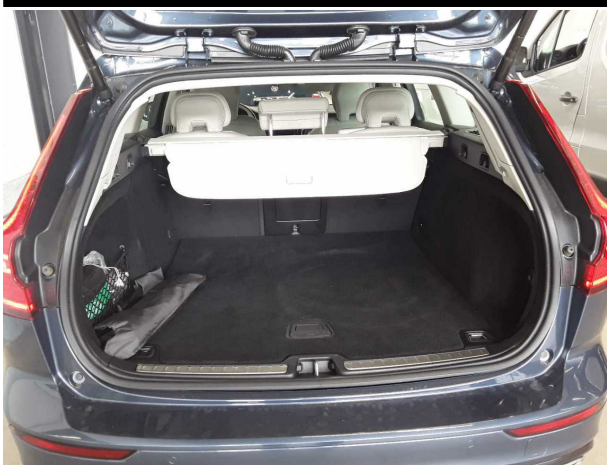

Figure 13: Interior



Figure 14: Interior



Figure 15: VIN



Figure 16: Accessories



Figure 17: Accessories

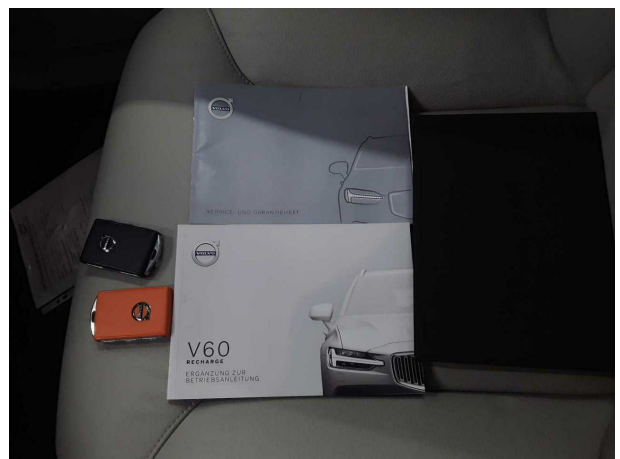

Figure 18: Documents

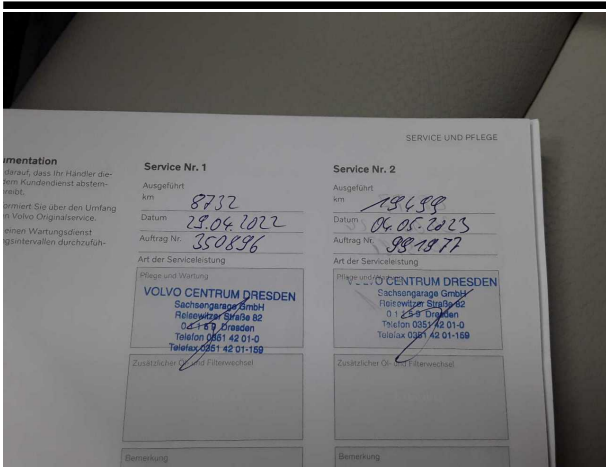

Figure 19: Documents

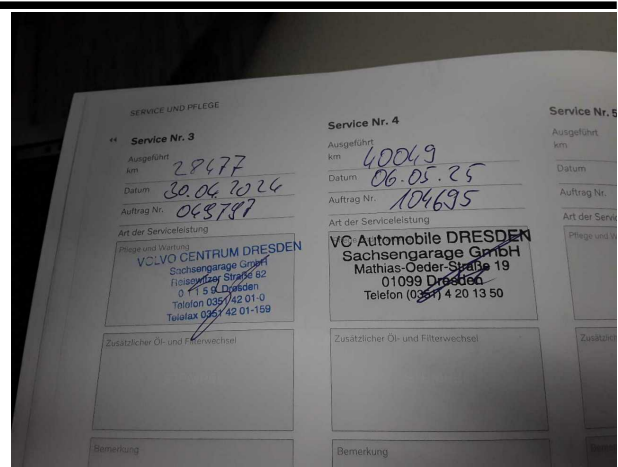

Figure 20: Documents



Figure 21: Mounted tyres



Figure 22: Misc.

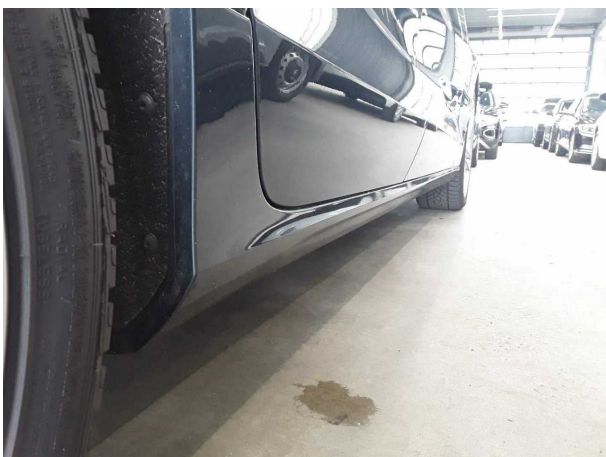

Figure 23: Misc.



Figure 24: Misc.

**TÜV SÜD Auto Service GmbH**  
Römeräcker 1  
76351 Linkenheim - Hochstetten

**Inspection location**  
Autokontor Bayern GmbH  
Windecker Straße 2  
61137 Schöneck

Inspection date: 16 Jun 2026  
**Protocol number: 46146757**



**Figure 25:** Misc.

## Pictures of damage



**Damage #1:** Equipment: Tirefit filler - Expired - Replace



**Damage #2:** 2nd wheel set: 1 alloy rim - Deformed - Loss in value



**Damage #2:** 2nd wheel set: 1 alloy rim - Deformed - Loss in value



**Damage #2:** 2nd wheel set: 1 alloy rim - Deformed - Loss in value



**Damage #3:** 2nd wheel set: 1 tyre (Aussenkante abgefahren) - Worn - Replace



**Damage #4:** Misc.: Inspection / maintenance - Due - Replace

**TÜV SÜD Auto Service GmbH**  
Römeräcker 1  
76351 Linkenheim - Hochstetten

**Inspection location**  
Autokontor Bayern GmbH  
Windecker Straße 2  
61137 Schöneck

Inspection date: 16 Jun 2026  
**Protocol number: 46146757**



**Damage #5:** Mudguard - left side: Mudguard - left side - Scratch(...  
- Paint



**Damage #5:** Mudguard - left side: Mudguard - left side -  
Scratch(es) - Paint



**YV1ZWBFVDM1450285**

## Angaben zum Fahrzeug

|                          |   |                                 |                       |
|--------------------------|---|---------------------------------|-----------------------|
| <b>Halter</b>            |   | <b>Besichtigungszustand</b>     | ausreichend           |
| <b>Kennzeichen</b>       |   | <b>Laufleistung (abgelesen)</b> | 50.222 km             |
| <b>Hersteller</b>        | Volvo   | <b>Restlauf bis Service</b>     | 0 km                  |
| <b>Typ/Modell</b>        | V60 T6 Recharge AWD Geartr. Inscript. Expres Kombi5-türig<br>1969 ccm 341 PS / 251 KW Elektrisch 8-Gang Automatik | <b>HU</b>                       |                       |
| <b>Fahrgestellnummer</b> | YV1ZWBFVDM1450285   | <b>Leistung / Hubraum</b>       | 251 kW /<br>1.969 ccm |
| <b>Erstzulassung</b>     | 23.04.2021  | <b>Polster/Farbe</b>            | Leder / Beige         |
| <b>Letzte Wartung</b>    |   | <b>Lackierung</b>               | Blau                  |
| <b>Kraftstoffart</b>     | Hybr.B/E ext.auf.   | <b>Getriebe</b>                 | Automatik             |

## Zustandsbericht

### Wertmindernde Faktoren

| Nr. | Bauteilgruppe   | Beschreibung  |
|-----|-----------------|---|
| 1   | Ausrüstung      | Tirefit Füllmittel - abgelaufen - erneuern                  |
| 2   | 2.Radsatz       | 1 Leichtmetallfelge - verformt - Wertminderung              |
| 3   | 2.Radsatz       | 1 Reifen (Aussenkante abgefahren) - verschlissen - erneuern |
| 4   | Sonstiges       | Inspektion/Wartung - fällig - erneuern                      |
| 5   | Kotflügel links | Kotflügel links - Kratzer - lackieren                       |

### Gebrauchsspuren

| Nr.  | Bauteilgruppe | Beschreibung |
|--|---------------|--------------|
| Das Fahrzeug weist dem Alter und Einsatzzweck entsprechende Gebrauchsspuren auf. |               |              |

### Fehlteile

| Fehlteil |
|----------|
|          |

### Vorschäden

| Nr. | Vorschaden   |
|-----|--|
| 1   | Heck, Angabe durch Nutzer/Auftraggeber, vom 25.06.2024 |

### Festgestellte Nachlackierungen

| Nr.                | Ort |
|--------------------|-----|
| Keine feststellbar |     |



## Hauptbereifung

| Achse | Reifengröße    | Hersteller | Reifentyp    | Profiltiefe | Verktgl. | Zul.   |
|-------|----------------|------------|--------------|-------------|----------|--------|
| 1     | 235/45 R18 98V | Goodyear   | Winterreifen | 6mm - 6mm   | i.O.     | n.i.O. |
| 2     | 235/45 R18 98V | Goodyear   | Winterreifen | 6mm - 6mm   | i.O.     | n.i.O. |

## Zusatzbereifung

| Achse | Reifengröße    | Hersteller | Reifentyp    | Profiltiefe | Verktgl. | Zul. |
|-------|----------------|------------|--------------|-------------|----------|------|
| 1     | 235/45 R18 98W | Michelin   | Sommerreifen | 5mm - 5mm   | n.i.O.   | i.O. |
| 2     | 235/45 R18 98W | Michelin   | Sommerreifen | 4mm - 3mm   | n.i.O.   | i.O. |

## Ersatz

| Typ     | Reifengröße | Hersteller | Reifentyp | Profiltiefe | Ablaufdatum |
|---------|-------------|------------|-----------|-------------|-------------|
| Tirefit |             |            |           |             | 05/2025     |

Der Verschleißzustand sowie evtl. Schäden an der Bereifung sind wertmäßig berücksichtigt.

## Ausstattung

### Ausstattung

| Bezeichnung                        |
|------------------------------------|
| Klimaautomatik                     |
| Navigationsgerät mit Kartenansicht |
| Radio DAB                          |

## Bemerkungen

Keine Gewähr auf Vollständigkeit und Richtigkeit der angezeigten Ausstattung.  
Techn. Änderungen vorbehalten.  
Das Fahrzeug weist dem Alter, der Laufleistung und dem Einsatzzweck entsprechende Gebrauchsspuren auf.

elektr. Komponenten geprüft, i.O.

Lackwerte geprüft, i.O.

**TÜV SÜD Auto Service GmbH**  
Römeräcker 1  
76351 Linkenheim - Hochstetten

**Besichtigungsort**  
Autokontor Bayern GmbH  
Windecker Straße 2  
61137 Schöneck

Besichtigungsdatum: 16.06.2026  
**Protokollnummer: 46146757**



---

## Angaben zum Fahrzeug

|                          |   |                                     |             |
|--------------------------|---|-------------------------------------|-------------|
| <b>Hersteller</b>        | Volvo   | <b>Besichtigungszustand</b>         | ausreichend |
| <b>Typ/Modell</b>        | V60 T6 Recharge AWD Geartr. Inscript. Expres Kombi5-türig<br>1969 ccm 341 PS / 251 KW Elektrisch 8-Gang Automatik | <b>Laufleistung<br/>(abgelesen)</b> | 50.222 km   |
| <b>Fahrgestellnummer</b> | YV1ZWBFDVDM1450285  | <b>Erstzulassung</b>                | 23.04.2021  |

### Angaben zum Auftrag:

Auftragsgemäß erfolgte die Fahrzeugzustandsbewertung in demontagefreien Zustand.

Grundlage dieses Produktes stellt der Leitfaden für Fahrzeugrücknahmen und Bewertungen gemäß des Schadengrenzmusterkatalog des Auftraggebers dar. Die expliziten Feststellungen im Einzelfall trifft der Sachverständige objektiv im Rahmen der vorgegebenen Standards aufgrund eigener Sachkunde.

### Fahrzeug-Identifizierung:

Die Fahrzeug-Identifizierungsnummer (FIN) wurde am Fahrzeug abgelesen und die Übereinstimmung im Verlauf der Besichtigung durch den Unterzeichner mit den vorgelegten Unterlagen festgestellt.

### Besichtigungsbedingungen:

Die Besichtigungsbedingungen waren zur Beurteilung des Fahrzeuges ausreichend.

### Allgemeinzustand:

Das Fahrzeug weist dem Alter und Einsatzzweck entsprechende Gebrauchsspuren auf.



## Übersichtsfotos



Abbildung 1: Schräg vorne



Abbildung 2: Schräg vorne



Abbildung 3: Schräg hinten



Abbildung 4: Schräg hinten

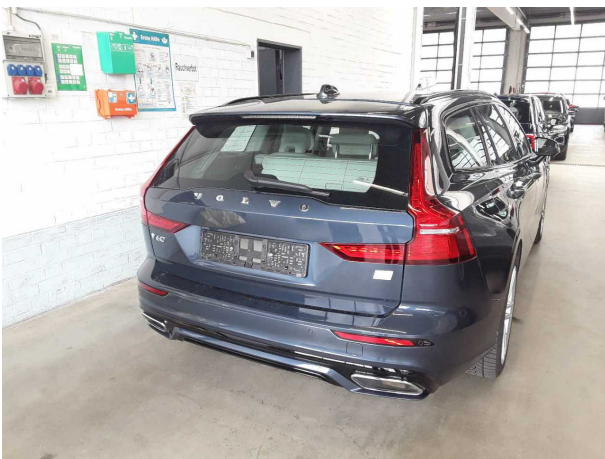

Abbildung 5: Innenraum



Abbildung 6: Innenraum



Abbildung 7: Innenraum

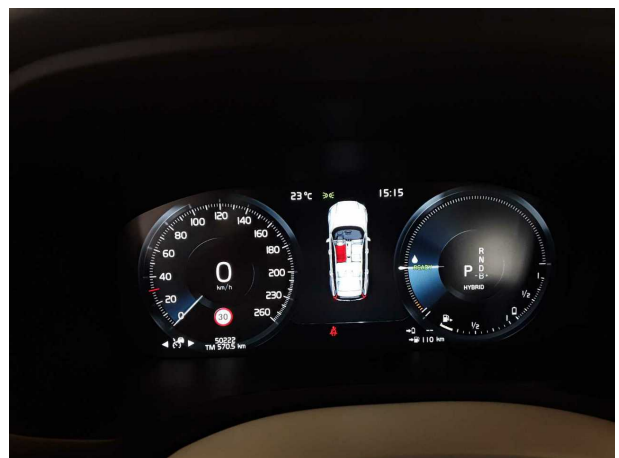

Abbildung 8: Innenraum



Abbildung 9: Innenraum



Abbildung 10: Innenraum



Abbildung 11: Innenraum

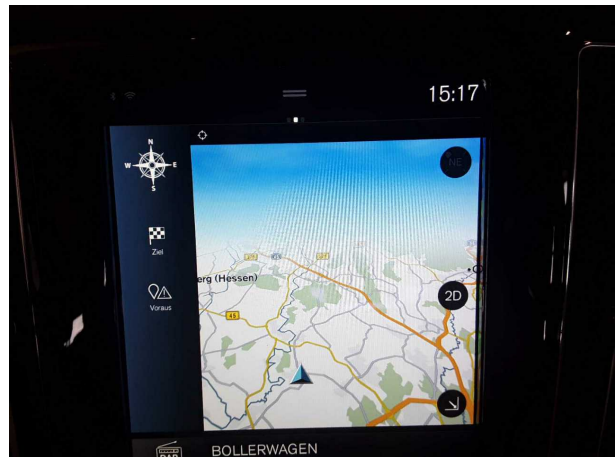

Abbildung 12: Innenraum



Abbildung 13: Innenraum

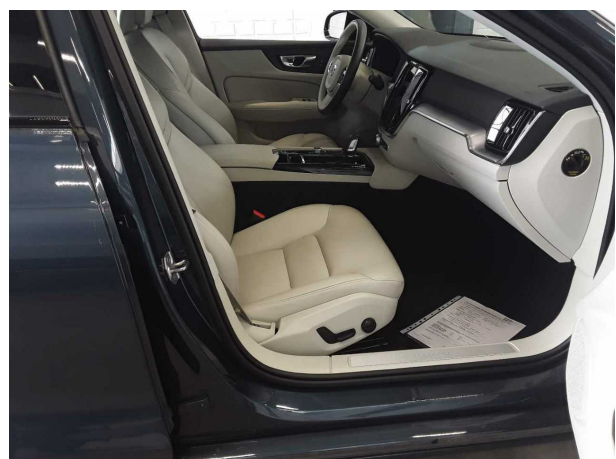

Abbildung 14: Innenraum



Abbildung 15: FIN



Abbildung 16: Zubehör



Abbildung 17: Zubehör



Abbildung 18: Dokumente



Abbildung 19: Dokumente

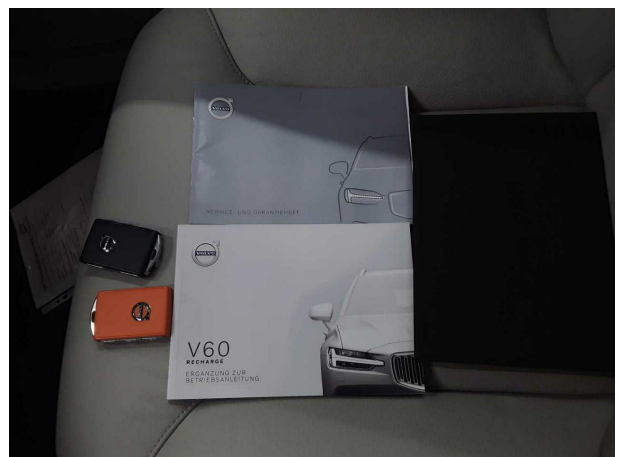

Abbildung 20: Dokumente

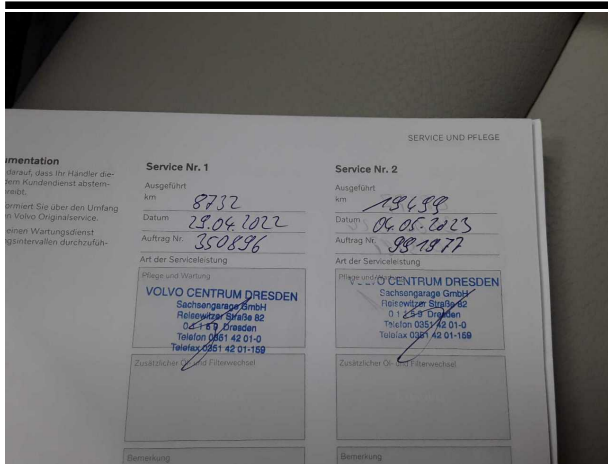

Abbildung 21: Montierte Bereifung

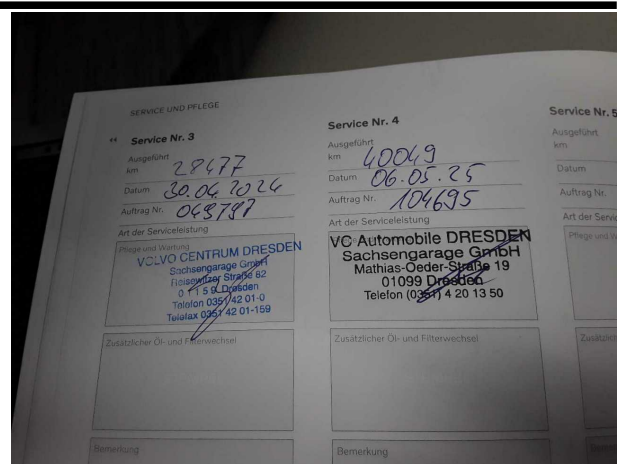

Abbildung 22: Sonstiges



Abbildung 23: Sonstiges



Abbildung 24: Sonstiges

**TÜV SÜD Auto Service GmbH**  
Römeräcker 1  
76351 Linkenheim - Hochstetten

**Besichtigungsort**  
Autokontor Bayern GmbH  
Windecker Straße 2  
61137 Schöneck

Besichtigungsdatum: 16.06.2026  
**Protokollnummer: 46146757**



**Abbildung 25:** Sonstiges

## Beschädigungsfotos



**Beschädigung #1:** Ausrüstung: Tirefit Füllmittel - abgelaufen - erneuern



**Beschädigung #2:** 2.Radsatz: 1 Leichtmetallfelge - verformt - Wertminderung



**Beschädigung #2:** 2.Radsatz: 1 Leichtmetallfelge - verformt - Wertminderung



**Beschädigung #2:** 2.Radsatz: 1 Leichtmetallfelge - verformt - Wertminderung



**Beschädigung #3:** 2.Radsatz: 1 Reifen (Aussenkante abgefahren) - verschlissen - erneuern

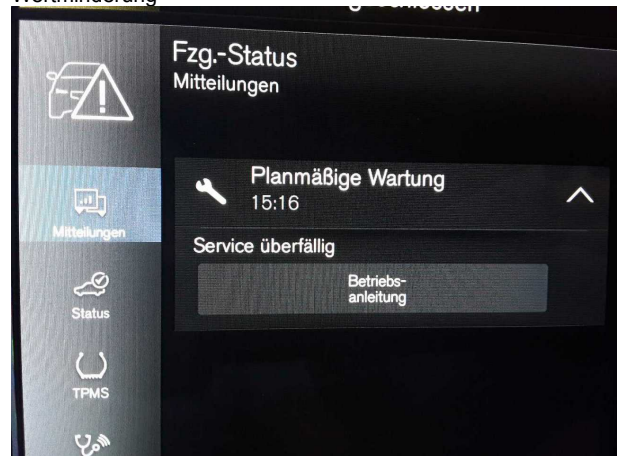

**Beschädigung #4:** Sonstiges: Inspektion/Wartung - fällig - erneuern

**TÜV SÜD Auto Service GmbH**  
Römeräcker 1  
76351 Linkenheim - Hochstetten

**Besichtigungsort**  
Autokontor Bayern GmbH  
Windecker Straße 2  
61137 Schöneck

Besichtigungsdatum: 16.06.2026  
Protokollnummer: 46146757

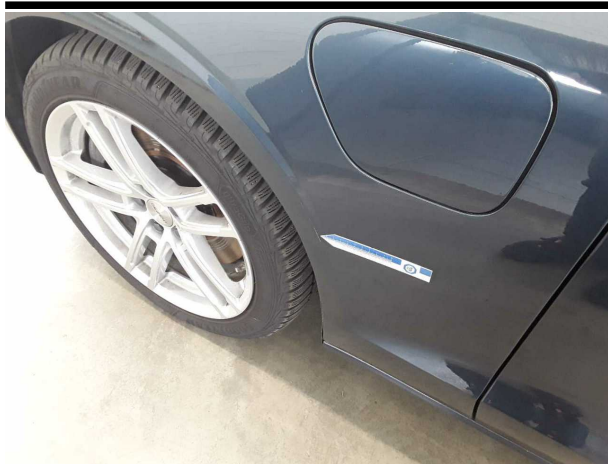

**Beschädigung #5:** Kotflügel links: Kotflügel links - Kratzer - lackieren



**Beschädigung #5:** Kotflügel links: Kotflügel links - Kratzer - lackieren



## Checkliste

| Vorhanden                | Name                            |
|--------------------------|---------------------------------|
| <input type="checkbox"/> | ABE                             |
| <input type="checkbox"/> | Abschleppöse                    |
| <input type="checkbox"/> | Anhängekupplung abnehmbar       |
| <input type="checkbox"/> | Antenne                         |
| <input type="checkbox"/> | Bordbuchmappe                   |
| <input type="checkbox"/> | Bordwerkzeug                    |
| <input type="checkbox"/> | Consumer Kabelkit               |
| <input type="checkbox"/> | Fernbedienung Standheizung      |
| <input type="checkbox"/> | Ladekabel                       |
| <input type="checkbox"/> | Laderaumabdeckung / Rollo       |
| <input type="checkbox"/> | Leichtmetallfelgensatz komplett |
| <input type="checkbox"/> | Navigations Datenträger         |
| <input type="checkbox"/> | Schlüssel Anhängerkupplung      |
| <input type="checkbox"/> | Serviceheft                     |
| <input type="checkbox"/> | Tirefit Füllmittel              |
| <input type="checkbox"/> | Tirefit komplett                |
| <input type="checkbox"/> | Tirefit Kompressor              |
| <input type="checkbox"/> | Windschott                      |

03.07.2026

## Fahrzeugbeschreibung

**Fahrzeug:** VOLVO V60 T6 Recharge AWD Geartr. Inscript. Expres Kombi5-türig 1969 ccm 341 PS / 251 KW Elektrisch 8-Gang Automatik

Amtliches Kennzeichen: HD -TM 0841E                      Fahrgestell-Nummer: YV1ZWBFVDM1450285  
Vertrags-Nummer: 31950077                              Erstzulassung: 23.04.2021  
Internes KZ: 14902474                                      Kilometer-Stand: 0

Unfall/Schaden: Dem Verkäufer wurden keine unfallbedingten Beschädigungen am Fahrzeug angezeigt.

-----

### Ausstattung:

**VOLVO V60 T6 Recharge AWD Geartr. Inscript. Expres Kombi 5-türig 1969 ccm 341 PS / 251 KW Elektrisch 8-Gang Automatik**

Lackierung: \_\_\_\_\_ Polsterung: \_\_\_\_\_ Telefentyp: \_\_\_\_\_

**Listenpreis ohne Sonderausstattung in EUR (vor Mwst.)** **0,00**

Sonderausstattung in EUR (vor Mwst.):

**Listenpreis gesamt in EUR (vor Mwst.)** **0,00**

## Technische Daten

(Angaben basieren auf Herstellerangaben\*)

|                           |  |                             |       |
|---------------------------|--|-----------------------------|-------|
| Fahrzeug:                 | VOLVO V60 T6 Recharge AWD Geartr. Inscript. Expres Kombi5-türig 1969 ccm 341 PS / 251 KW Elektrisch 8-Gang Automatik |                             |       |
| Modelljahr:               | 2022   |                             |       |
| kW / PS:                  | 251 / 341  | Hubraum:                    | 1969  |
| Getriebe:                 | Automatik  | Anzahl Gänge:               | 8     |
| Emissionsgruppe:          | I2   | CO2 (g/km):                 | 36    |
| durchschn. Verbr./100 Km: | 0,0000   | Tankinhalt:                 | 60    |
| Max. Km/h:                | 180  | Beschl. 0-100 Km/h in Sec.: | 5,400 |
| Leergewicht (kg):         | 2075   | zul. Gewicht (kg):          | 2550  |

\* Angaben ohne Gewähr

**Unfall-/Schadenspiegel**

**Vertrags-Nummer:** 31950077  
**Amtliches Kennzeichen:** HD -TM 0841E  
**Übersicht erstellt am:** 03.07.2026

Für das Fahrzeug gem. o.g. Leasingvertrag, Fahrzeugtyp

**VOLVO V60 T6 Recharge AWD Geartr. Inscript. Expres Kombi5-türig 1969 ccm 341 PS / 251 KW Elektrisch 8-Gang Automatik**

wurden uns während der Vertragslaufzeit nachfolgende Beschädigungen angezeigt:

---

| <i><b>Datum</b></i> | <i><b>SNR</b></i> | <i><b>Verursacher</b></i> | <i><b>Beschädigung</b></i>                                    | <i><b>Reparatur erfolgt *</b></i> | <i><b>Gutachten vorhanden *</b></i> |
|---------------------|-------------------|---------------------------|---|-----------------------------------|-------------------------------------|
| 25.02.2026          | 9059990721        | Endabrechnung             | Schaden unbekannt   | Nein                              | Nein                                |
| 25.06.2024          | 9059892600        | Fremdverschulden          | Stossstange hinten Beifahrerseite<br>Stossstange hinten mitte | Ja                                | Nein                                |
| 03.05.2021          | 9059238194        | Eigenverschulden          | Stossstange hinten Beifahrerseite                             | Ja                                | Nein                                |

---

\* Sofern für eine Schadennummer mehrere Beschädigungen angegeben sind, gilt der Eintrag in dieser Spalte für die gesamte Schadennummer.

**Unfall-/Schadenspiegel zur Kenntnis genommen:**

\_\_\_\_\_  
Datum und Unterschrift Käufer

**Wartungsreport**

**Vertrags-Nummer:** 31950077  
**Amtliches Kennzeichen:** HD -TM 0841E  
**Übersicht erstellt am:** 03.07.2026

Für das Fahrzeug gem. o.g. Leasingvertrag, Fahrzeugtyp

**VOLVO V60 T6 Recharge AWD Geartr. Inscript. Expres Kombi5-türig 1969 ccm 341 PS / 251 KW Elektrisch 8-Gang Automatik**

wurden uns während der Vertragslaufzeit nachfolgende Wartungen angezeigt:

---

| <i>Datum</i> | <i>Km-Stand</i> | <i>Art der Wartung</i> |
|--------------|-----------------|------------------------|
|--------------|-----------------|------------------------|

---

**Wartungsreport zur Kenntnis genommen:**

\_\_\_\_\_  
Datum und Unterschrift Käufer