



Zustandsbericht

- Protokoll der Fahrzeugbewertung -

Berichts-Nr: 9816542
vom: 12.01.2026

» Übersicht

Auftrags-Nr: 1002241840
Besichtigt am: 12.01.2026 10:54
Berichts-Nr: 9816542
FIN: WAUZZZF49PA004755



Fahrzeugansicht - diagonal
vorne links



Fahrzeugansicht - diagonal
hinten rechts



Innenraum - Cockpit mit
Laufleistung



Zustandsbericht

- Protokoll der Fahrzeugbewertung -

Berichts-Nr: 9816542
vom: 12.01.2026

» Fahrzeugdaten

Fahrzeugkategorie:	Personenkraftwagen
Fahrzeugart:	Kombi
Hersteller:	Audi
Modell:	A4
HSN / TSN:	0588 / BWG
Erstzulassungsdatum:	29.08.2022
Laufleistung:	66.598 km
Nachweis Kilometerstand:	Abgelesen
Farbe:	Mythoschwarz Metallic
Farbe Dach:	Mythoschwarz Metallic
Antriebsart:	Frontantrieb
Motorisierung/Kraftstoff:	Diesel
Hubraum:	2.000 ccm
Leistung:	150 kW (205 PS)
Fahrzeuglänge:	
Fahrzeughöhe:	
Fahrzeugbreite:	
Zulässiges Gesamtgewicht:	
Radstand:	
Anzahl Achsen:	2
Zylinder:	4
Schadstoffklasse:	Euro 6
Anzahl Türen:	4
Anzahl Sitze:	5
Getriebe:	Automatik 7-Gang
Polsterart:	Leder
Interieurfarbe:	schwarz-schwarz/schwarz-schwarz/schwarz/titangrau
Anzahl vorhandene Schlüssel:	2

» Dokumente & Wartung

Nächste HU:	11.2025
Zulassungsbescheinigung (ZBT1 Original) vorhanden:	Ja
Zulassungsbescheinigung entgegengenommen:	Ja
Kennzeichen entgegengenommen:	Beide
Wartungsheft:	Digital
Wartungsnachweis:	Vollständig
Datum der letzten Wartung:	23.09.2025
Km-Stand bei letzter Wartung:	60.144 km
Restlauf bis Service:	22.900 KM



Zustandsbericht

- Protokoll der Fahrzeugbewertung -

Berichts-Nr: 9816542
vom: 12.01.2026

» Fahrzeugausstattung

3-Zonen-Komfortklimaautomatik	Datenmodul Europa
4 Zyl.Dieselmotor 2,0L Aggr. 05L.A	Dekoreinlagen Diamantlack silbergrau
4-Wege-Lendenwirbelstütze für die Vordersitze	Dieselmotor
4-Zyl.Turbodieselmotor 2,0 L/150 KW(4V) TDI, Common-Rail Grundmotor: T6F/T98/T48/T4T/T1T/T1H	Digitaler Radioempfang
Abgaskonzept, EU6 AP	Doppelton-Signalhorn
Ablage- und Gepäckraumpaket	Einbauteile f.4 Zyl.Motore
Abwicklung Serie	Einfüllstutzen-Modul 1 ohne Einsatz
AdBlue-Tank mit erhöhtem Füllvolumen	Einparkhilfe plus
advanced	Einstiegsleisten mit Aluminiumeinlegern vorn
Airbags vorn, Beifahrerairbag deaktivierbar	Elektrische Luftzusatzheizung
Akzentflächen schwarz matt	Elektromechanische Parkbremse
Ambiente-Lichtpaket	Elektromechanische Servolenkung
Assistenzpaket Tour	Fahrzeuge mit besonderen Produktaufwertungsmaßnahmen
Audi active lane assist	Fahrzeugklassen-Differenzierung-8W0/8WA-
Audi adaptive cruise control	Fensterschachteilen in schwarz (Gummi)
Audi AG	Fernlichtassistent
Audi connect Navigation & Infotainment	Fertigungsablauf Standard
Audi connect Notruf & Service mit Audi connect Remote & Control	Frontantrieb
Audi drive select	Frontscheibe in Wärmeschutz- und Akustikverglasung
Audi pre sense city	Fußgängerschutzmaßnahmen erweitert
Audi Soundsystem	Fußhebelwerk "Standard"
Audi virtual cockpit plus	Fußmatten vorn und hinten
Aufkleber/Schilder, englisch-deutsch	Gepäckraumauskleidung (Ausf.2)
Außenspiegel elektrisch einstell-, beheiz- und anklappbar, beidseitig automatisch abblendend, mit Memoryfunkt.	Gepäckraumklappe elektrisch öffnend und schließend
Außenspiegel links, asphärisch	Gewichtsbereich 9 nur Einbausteuerung keine Bedarfsprognose
Außenspiegel rechts, asphärisch	Gewichtsklasse Vorderachse Gewichtsbereich 9
Außenspiegelgehäuse in Wagenfarbe	Gurtanlegekontrolle
Basis	Heckblende (ECE)
Batterie 380A (68Ah)	Heckscheibe, hintere Tür- und Seitenscheiben in Klarglas
Batterie/Generator Kapazität Standard	Innenspiegel automatisch abblendend, rahmenlos
Bauteilesatz ohne länderspezifische Bauvorschrift	Instrumenteneinsatz, Anzeige in KM/H
Begrenzung der Höchstgeschwindigkeit auf 210 km/h	Kältemittel R1234yf
Begrenzung Höchstgeschwindigkeit auf 210 km/h	Kamerabasierte Verkehrszeichenerkennung
Betriebserlaubnis Nachtrag	Kein Selbstabholer
Bluetooth-Schnittstelle	Kein Sonderfahrzeug, Standard-Ausführung
Bordliteratur in Deutsch	Keine Aktionsausführung
Bordwerkzeug	Kennzeichenträger vorn
Dach in Wagenfarbe	Kindersicherheits-Paket
Dachhimmel in Stoff in spezifischer Farbe	Kindersicherung, elektrisch betätigt
Dachreling schwarz	Kindersitzbefestigung ISOFIX für den Beifahrersitz



Zustandsbericht

- Protokoll der Fahrzeugbewertung -

Berichts-Nr: 9816542
vom: 12.01.2026

Kindersitzbefestigung ISOFIX und Top Tether für die äußeren Fondsitze	Ohne Nackengebläse
Kofferraumbodenmatte	Ohne Oberflächenschutz mit zusätzlichen Transportschutzmaßnahmen
Komfortmittelarmlehne vorn	Ohne Scheinwerferreinigungsanlage
Komfortschlüssel inkl. sensorgesteuerter Gepäckraumverriegelung inkl. Gepäckraumklappe elektrisch öffnend und schließend	Ohne Sitzbelüftung/Massagesitze
Komfortschlüssel ohne Safelock	Ohne Sonnenschutzrollo
Kopfstützen vorn	Ohne Spurwechselassistent
Kraftstoffbehälter mit erhöhtem Füllvolumen	Ohne Systeme für den Fahrzeugzugang
Kraftstoffsystem Diesel	Ohne Vorbereitung für VTS (Vehicle-Tracing System)
Ladeboden	Ohne Vorkonditionierung
Ländergruppe A	Ohne Windschott
Landesverkaufsprogramm Deutschland	Ohne Zündanlaß-Schloß-Sperrsystem, ohne Lenkungssperre
Leder/Kunstleder mono.pur 550-Kombination	Ohne zus. Triebwerks-Unterschutz
Lederlenkrad 3-Speichen mit Multifunktion plus	Ohne zus. Warnleuchten
LED-Heckleuchten	Ohne Zusatz-/Standheizung
Linkslenker	PKW-Ausführung
Mild-Hybrid	Räder der Serie
Mit Multifunktionskamera	Räder, 10-Speichen-V, 8,0Jx18, Reifen 245/40 R18
Mit spez. Schilder/Aufkleber/ Sicherheitszertifikate für Deutschland	Räder, 5-Parallelspeichen, 7,0Jx17, Winterreifen 225/50 R17
MMI Navigation plus mit MMI touch	Radschrauben Standard
Modellbezeichnung gemäß neuer Leistungskennzeichnung	Rechtsverkehr
Motorabdeckung	Regionscode " ECE " für Radio
Nicht Heissland	Reifen ohne Festlegung der Reifenmarke
Nichtraucherausführung	Reifendruck-Kontrollanzeige
Normalsitze vorn	Reifenreparaturset
Ohne Beleuchtung	Riemenstartergenerator RSG 12V 130-200 A
Ohne besondere Farbausstattung	Rollwiderstandsoptimierte Reifen, geschwindigkeitsbegrenzt mit Reifen 245/40 R 18
Ohne besondere Karosseriemaßnahmen	Rückfahrkamera
Ohne Car2X	Rücksitzlehne, geteilt umklappbar
Ohne Dacheinsatz (Volldach)	S tronic
Ohne Dekorfolien/Embleme	Scheiben seitlich und hinten in Wärmeschutzverglasung
Ohne erweitertem Sicherheitssystem	Scheibenbremsen hinten, 16 Zoll (ECE)
Ohne Feuerlöscher	Scheibenbremsen vorn, 16 Zoll (ECE)
Ohne Frontspoiler	Scheinwerfer
Ohne Garagentoröffner	Seitenairbags vorn und hinten und Kopfairbagsystem
Ohne Head-up-Display	Serienfahrwerk
Ohne Heckspoiler	Serienkraftstoff-Erstbefüllung
Ohne Hinterachsgetriebe	Serienqualität
Ohne integriertes Mautsystem	Serviceanzeige 30000 km oder 2 Jahre (variabel)
Ohne Kompensator	Sicherheitsgurte in Schwarz
Ohne Lehnenverriegelung für Vordersitze	Sitzheizung vorn
Ohne Multimedia" im Fahrzeug	Smartphone-Interface
	Sondersteuerung I/VP



Zustandsbericht

- Protokoll der Fahrzeugbewertung -

Berichts-Nr: 9816542
vom: 12.01.2026

Sonnenblenden vorn
spezielles Typschild EU
Standard
Standardabgasanlage
Standardelektrik
Standard-Klimazonen
Start-Stop-System
Steuerung (werksintern)
Steuerungsnummer
Steuerungsnummer direkt
Stoßfänger advanced
Tagfahrlicht
Tiptronic
Trägerfrequenz 433,92 bis 434,42 MHz
Transportschutz (Ausf.1)
Türgriffe in Wagenfarbe
Typprüfland Deutschland
Variant/Avant
Variante Grundausstattung
Verbandmaterial mit Warndreieck und Warnwesten
Vorbereitung für Anhängervorrichtung
Vorbereitung für Functions on Demand
Vordersitze elektrisch einstellbar mit Memory-Funktion für den Fahrersitz
Vordersitze elektrisch einstellbar, inklusive Memory-Funktion für den Fahrersitz
Wegfahrsperrung elektronisch
Winterrädeverbau in der Serie
Zus. Karosserieabdeckungen Steinschlag- schutz



Zustandsbericht

- Protokoll der Fahrzeugbewertung -

Berichts-Nr: 9816542
vom: 12.01.2026

» Bereifung

MONTIERTE BEREIFUNG

Hersteller	Ort	Position	Typ	Felge	Dimension	Profiltiefe
Goodyear	Vorne	Links	Sommer	Aluminium	245/40 R 18 93 H	5,0 mm
Goodyear	Vorne	Rechts	Sommer	Aluminium	245/40 R 18 93 H	5,0 mm
Goodyear	Hinten	Links	Sommer	Aluminium	245/40 R 18 93 H	5,0 mm
Goodyear	Hinten	Rechts	Sommer	Aluminium	245/40 R 18 93 H	5,0 mm

Reifen zulässig: Ja

Reifen verkehrssicher: Ja

ZUSÄTZLICHE BEREIFUNG

Hersteller	Ort	Position	Typ	Felge	Dimension	Profiltiefe
Dunlop			Winter	Aluminium	225/50 R 17 98 H	1,0 mm
Dunlop			Winter	Aluminium	225/50 R 17 98 H	2,0 mm
Dunlop			Winter	Aluminium	225/50 R 17 98 H	6,0 mm
Dunlop			Winter	Aluminium	225/50 R 17 98 H	6,0 mm

Reifen zulässig: Ja

Reifen verkehrssicher: Ja

ERSATZ-/NOTRAD & ZUBEHÖR

Bordwerkzeug vorhanden: Ja

Tirefit vorhanden: Ja

Tirefit Ablaufdatum: 06.2026

Kompressor vorhanden: Ja



Zustandsbericht

- Protokoll der Fahrzeugbewertung -

Berichts-Nr: 9816542
vom: 12.01.2026

» Wertmindernde Faktoren

Nr	Bauteil	Schadensbeschreibung	Reparaturempfehlung
1	Bremsscheiben vorne	Verschlissen	Ersetzen
2	Stoßfänger hinten	Kratzer	Lackieren
3	Bremsbeläge vorne	Verschlissen	Ersetzen
4	Zusätzliche(r) Reifen	Außerhalb Toleranzbereich	Ersetzen
5	Vorbereitungszeit Kunststoff-Lackierung	Lack Vorbereitung	Ausführen
6	Stoßfängerverkleidung hinten	Kratzer	Ersetzen
7	HU/AU (Haupt-/Abgasuntersuchung)	Abgelaufen	Erneuern
8	Kotflügel vorne links	Kratzer	Polieren
9	Seitenwand hinten rechts	Kratzer	Polieren

» Gebrauchsspuren

Nr	Bauteil	Schadensbeschreibung	Reparaturempfehlung
1	Motorhaube	Steinschlag	Akzeptabel (Gebrauchsspur)



Zustandsbericht

- Protokoll der Fahrzeugbewertung -

Berichts-Nr: 9816542
vom: 12.01.2026

» Merkantile Wertminderung

Vorschäden bekannt:	Nein
Vorschäden feststellbar:	Nein
Nachlackierungen vorhanden:	Nein
Lackschichtdickenmessung durchgeführt:	Ja - ohne Auffälligkeiten/Abweichungen

ERGEBNISSE DER LACKSCHICHTDICKENMESSUNG

Die Messwerte lagen im üblichen Bereich.

Pro Bauteil wurden mindestens 3 Messungen durchgeführt.



Zustandsbericht

Berichts-Nr: 9816542
vom: 12.01.2026

- Protokoll der Fahrzeugbewertung -

» Hinweise zum Zustandsbericht

Angaben zum Auftrag und zum Bewertungsumfang:

Es wurde der Auftrag erteilt, einen Zustandsbericht über das beschriebene Fahrzeug zu erstellen.

Die Fahrzeugzustandsbewertung erfolgte auftragsgemäß auf Basis der vom Auftraggeber vorgegebenen Standards für Fahrzeugbewertungen. Die Feststellungen im Einzelfall trifft der Sachverständige aufgrund eigener Sachkunde und nach eigenem sachverständigen Ermessen.

Fahrzeug-Identifizierung:

WAUZZZF49PA004755

FIN abgelesen und stimmt mit Unterlagen überein

Allgemeinzustand:

Mittelmäßiger Allgemeinzustand

Besichtigungsbedingungen:

Nässe, Schnee/Eis, Eingeschränkt

Hebebühne/Hubmittel benutzt:

Ja

Motorenlauf durchgeführt:

Ja

Fahrprobe durchgeführt:

Ja



Zustandsbericht

- Protokoll der Fahrzeugbewertung -

Berichts-Nr: 9816542
vom: 12.01.2026

» Sonstige Bemerkungen

Vorliegendes Exemplar wurde auf elektronischem Wege erzeugt. Es ist ohne Originalunterschrift gültig.

» Ansichtsfotos



Fahrzeugansicht - diagonal vorne links



Fahrzeugansicht - diagonal vorne rechts



Fahrzeugansicht - diagonal hinten links



Fahrzeugansicht - diagonal hinten rechts



Innenraum - Cockpit mit Laufleistung



Equipment - Bordwerkzeug

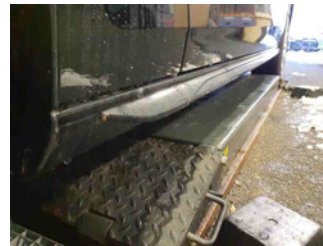

Seitenansicht - Schweller links



Seitenansicht - Schweller rechts



Fahrzeug - Typenschild/Fahrgestellnummer



Räder - Rad montiert vorne links

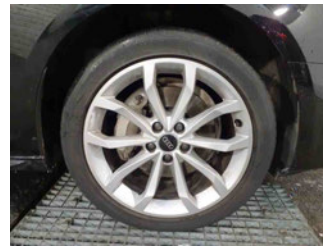

Räder - Rad montiert vorne rechts



Räder - Rad montiert hinten links



Räder - Rad montiert hinten rechts



Räder - Rad beiliegend #1



Räder - Rad beiliegend #2



Räder - Rad beiliegend #3



Zustandsbericht

- Protokoll der Fahrzeugbewertung -

Berichts-Nr: 9816542
vom: 12.01.2026



Räder - Rad beiliegend #4



Innenraum - Mittelkonsole

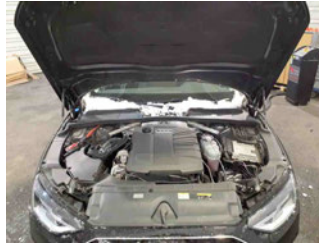

Fahrzeug - Motorraum offen



Equipment - Boardmappe/
Securitybag



Innenraum - Kofferraum

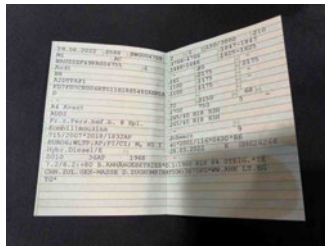

Fahrzeug - abgegebene ZB1



Räder - eingelegt im Fahrzeug

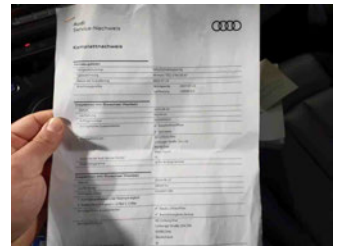

Fahrzeug - Serviceunterlagen /
Wartungsnachweis



Innenraum - vorne

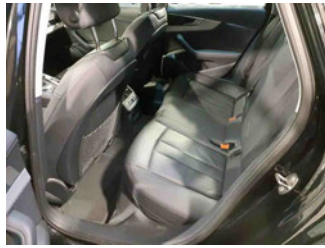

Innenraum - hinten



Räder - Haltbarkeitsdatum
Tirefit



Unterbodenscan



Innenraum -
Navigationsgerät/Radio

» Beschädigungsfotos

WERTMINDERNDE FAKTOREN

1 - Bremsscheiben vorne - Verschlissen - Ersetzen



2 - Stoßfänger hinten - Kratzer - Lackieren



3 - Bremsbeläge vorne - Verschlissen - Ersetzen





Zustandsbericht

- Protokoll der Fahrzeugbewertung -

Berichts-Nr: 9816542
vom: 12.01.2026

4 - Zusätzliche(r) Reifen - Außerhalb Toleranzbereich - Ersetzen



5 - Vorbereitungszeit Kunststoff-Lackierung - Lack Vorbereitung - Ausführen

6 - Stoßfängerverkleidung hinten - Kratzer - Ersetzen



7 - HU/AU (Haupt-/Abgasuntersuchung) - Abgelaufen - Erneuern

Kommentar

11/25

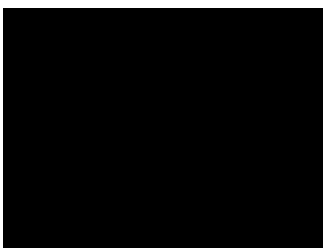

8 - Kotflügel vorne links - Kratzer - Polieren

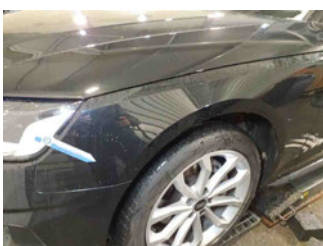



Zustandsbericht

- Protokoll der Fahrzeugbewertung -

Berichts-Nr: 9816542
vom: 12.01.2026

9 - Seitenwand hinten rechts - Kratzer - Polieren



GEBRAUCHSPUREN

1 - Motorhaube - Steinschlag - Akzeptabel (Gebrauchsspur)

