

Zustandsbericht / Minderwertgutachten



Kennzeichen

FIN VF3MRHPY8RS032543

Vorgang

Kunden-Nr. 0000170229

Main

Bewertet auf 07.01.2026

Bemerkungen

Bei der Lackschichtdickenmessung wurden bei mindestens drei Messungen pro Bauteil Lackschichtdicken von 130 µm bis 210 µm festgestellt.

Es wurde eine optische Überprüfung auf Vorschäden und eine Lackschichtdickenmessung vorgenommen. Die augenscheinliche Überprüfung sowie die Lackschichtdickenmessung ergaben keine Hinweise auf Nachlackierungen, Instandsetzungsarbeiten oder reparierte Vorschäden.

Die vorgefundenen Besichtigungsbedingungen waren ausreichend. Die Besichtigung von oben war zum Besichtigungszeitpunkt nicht möglich. Eine Besichtigung von unten war zum Besichtigungszeitpunkt nicht möglich. Im Rahmen der Fahrzeug / Objektbesichtigung wurde ein Probelauf des Motors durchgeführt.

Abgasrelevante Baugruppen wurden messtechnisch nicht überprüft. Folglich wurden Mängel, die nur bei einer Abgasuntersuchung feststellbar sind, nicht berücksichtigt.

Für die Bearbeitung des Vorganges standen folgende Unterlagen zur Verfügung: - Fz-Schein/Zul.Beschein. Teil I
2 Hauptschlüssel vorgelegt.

Fahrzeugdaten

Erstzulassung	24.06.2024	Letzte Zulassung	24.06.2024
Hersteller	PEUGEOT	Typ / Verkaufsbez.	3008 Hybrid 136 e-DSC6 GT
Türen	5	Sitzplätze	5
Fahrzeug-Ident.-Nr.	VF3MRHPY8RS032543	HSN / TSN	3003 / BDQ
Schlüssel-Nr.	10422658	Km-Stand abgelesen	31765
Nächste HU §29 StVZO	06 / 2026	Energiequelle / Kraftstoff	Hybr.Benzin/E
Zylinderanzahl	/	Leistung (kW)	100
Hubraum (ccm)	1199	Schadstoffklasse:	EURO6;WLTP;EA;PI/CI;M, N1, N2
Getriebe	Automatik /	Felgen	Leichtmetall
Farbe	TYPE HABILLAGE EXTERIEUR METALLISEE TRI COUCHE N		

Es wird unterstellt, dass die Gesamtleistung dem abgelesenen Km-Stand entspricht.

Räder / Reifen

Achse	Reifenbezeichnung	Hersteller/Typ	Art	Profiltiefe
1 links	205 / 55 R 19 97 V	Hankook / Kinergy 4S 2 H750 FSL	A /O	4 mm
rechts	205 / 55 R 19 97 V	Hankook / Kinergy 4S 2 H750 FSL	A /O	4 mm
2 links	205 / 55 R 19 97 V	Hankook / Kinergy 4S 2 H750 FSL	A /O	4 mm
rechts	205 / 55 R 19 97 V	Hankook / Kinergy 4S 2 H750 FSL	A /O	4 mm
Pannenset				

A/ Ganzjahres; /O Original; /F Runflat;

Serienausstattung

Serie: ABS (Antiblockiersystem), Ablagefach: Handschuhfach beleuchtet, Airbags (6), Akustischer Fußgängerwarner (AVAS), Automatischer Geschwindigkeitsregler ACC mit STOP & GO-Funktion inkl. Spurpositionierungsassistent, Außenspiegel elektrisch anklappbar, Außenspiegel elektrisch verstell- und beheizbar, mit integrierten LED-Blinkern, Außenspiegel in Perla Nera Schwarz, Berganfahrhilfe, Blinkleuchten mit Spurwechsel-Tippfunktion, Bordcomputer, Bremsleuchte, dritte, Chromzierleisten im unteren Teil der Türen, Chromzierleisten oberhalb der Seitenfenster, Chromzierleisten unterhalb der Seitenfenster, Dach Black-Diamond-Dach (Dach in Perla-Nera-Schwarz), Dachhimmel in Schwarz, Dachreling aus Aluminium, Dekoreinlagen aus Alcantara "Greal" für Türverkleidungen und Armaturentafel, Dekorleiste an der Armaturentafel und in der Türverkleidung in satiniertem Chrom, Digitales Kombiinstrument mit hochauflösendem 12,3"-Bildschirm, einstellbar und individualisierbar, EBV (Elektronische Bremskraftverteilung), ESP (Elektronisches Stabilitätsprogramm) mit ASR (Antriebsschlupfregelung), Einparkhilfe hinten, akustisch und visuell, Einparkhilfe vorn, akustisch und visuell, Fensterheber elektrisch, vorn und hinten, Fernlichtassistent,

Feststellbremse elektrisch, Follow-me-home-Funktion (automatisch), Frontkollisionswarner, Frontschürze in Grau lackiert, Full-LED-Scheinwerfer mit Leuchtweitenregulierung automatisch, Fußmatten vorn und hinten, Geschwindigkeitsregelanlage mit Geschwindigkeitsbegrenzer, Getriebe: 6-Stufen-Automatikgetriebe, Getränkehalter in der Mittelkonsole, Gurte: 3-Punkt-Sicherheitsgurte, Heckscheibe beheizbar, Heckscheibenwischer, Heckspoiler schwarz glänzend, Innenspiegel automatisch abblendbar, Innenspiegel rahmenlos, Kartentaschen an den Vordersitzlehnen, Keyless-System, Kindersicherung manuell, Klimaautomatik (2-Zonen), mit Aktivkohlefilter, Kopfstützen (2) vorn, Kopfstützen (3) hinten, LED-Ambientebeleuchtung in Blau an der Türverkleidung, LED-Beleuchtung in Weiß im Fußraum vorn, LED-Deckenleuchte vorn und hinten, LED-Tagfahrlicht und LED-Blinklicht vorn, Lackierung: Celebes Blau, Lenkrad: Kleines Multifunktionslederlenkrad unten und oben abgeflacht, Lichtsensor, Make-up-Spiegel, Mittelarmlehne hinten mit Durchladeklappe, Mittelarmlehne vorn, zweiteilig, mit Staufach, beleuchtet und klimatisiert, Müdigkeitswarner mit Müdigkeitserkennung, Navigationssystem: 3D-Navigationssystem NAC, Nebelschlussleuchten, Notbremsassistent mit Einschaltautomatik der Warnblinkleuchten, Partikelfilter: OPF Ottopartikelfilter, Pedalerie in Aluminium und Einstiegsleisten in Edelstahl, Peugeot Connect Box, Polster: Stoff/Kunstleder, Radio: Audioanlage, Radiozubehör: Digitaler Radioempfang DAB +, Radiozubehör: Mirror Screen, Regensensor, Reifendruckkontrollsystem, Räder: Leichtmetallfelgen "Detroit" 18", zweifarbig mit Schwarz, Räder: Reifenpannenset (Kompressor + Pannenspray), Rückfahrkamera mit 180°-Umgebungsansicht, Rücksitzlehne 40/60 geteilt und automatisch umklappbar, Bedienelement im Kofferraum, Schlüssellooses Startsystem, Seiten- und Heckscheibe stärker getönt, Servolenkung, elektrisch, Sitze: Beifahrersitz höhenverstellbar, Sitze: Beifahrersitz umklappbar, Sitze: Fahrersitz höhenverstellbar, Sitze: Lendenwirbelstütze manuell, für Fahrersitz, Sport-Modus, Spurhalteassistent, mit Lenkeingriff, Steckdose (3) 12 Volt, Steckdose: Dual-USB-Anschluss (Typ A) in Reihe 2, Stop&Start-System, Toterwinkelassistent, Verkehrsschilderkennung, Verzurrösen im Kofferraum 4 Stück, Wegfahrsperrung, Zentralverriegelung von innen aktivierbar mit Funkfernbedienung

Sonderausstattung

Code	Bezeichnung
AQ01	Anhängerkupplung abnehmbar
MO02	Heckklappe sensorgesteuert
0MM6	Lackierung: Sonderlackierung "Perlmutter Weiß"
KK01	Paket: Black Tone und Heckklappe sensorgesteuert
WY18	Paket: Easy-Paket
OK02	Panorama-Ausstell-/Schiebedach mit elektrischer Jalousie
WABA	Sitze: Sitzheizung vorn

Allgemeinzustand und Wartung

Abgesehen von den beschriebenen Schäden/Mängeln weist das Fahrzeug/Objekt einen, bezogen auf Alter und Nutzung, üblichen Gesamtzustand auf.

Sämtliche Wartungsarbeiten wurden durch eine markengebundene Fachwerkstatt durchgeführt.

Wartungsnachweis: vollständig
letzte Wartung: am 30.06.2025 bei Kilometerstand 12.866

Akzeptierter Zustand / Gebrauchsspuren

Das Fahrzeug weist dem Alter, der Laufleistung und dem Einsatzzweck entsprechende Gebrauchsspuren auf.

Hinweise

Alle Beträge (ausgenommen eines evtl. aufgeführten merkantilen Minderwertes) beinhalten die gesetzliche Mehrwertsteuer. Minderwerte sind brutto und netto ausgewiesen.
Alle systemseitig ermittelten Werte können Auf- oder Abrundungen enthalten.

Im Rahmen einer Weitergabe oder Veröffentlichung dieses Dokuments, sind die allgemein gültigen datenschutzrechtlichen Grundsätze, insbesondere hinsichtlich der Anonymisierung personenbezogener Daten, zwingend einzuhalten.

Dieses Dokument wurde elektronisch gefertigt und ist auch ohne Unterschrift gültig.



Bild 1 : diagonale vorn links



Bild 2 : diagonale hinten rechts



Bild 3 : Fahrzeuginnenraum durch die Beifahrertür



Bild 4 : Kombiinstrument (betriebsbereit) mit Km-Stand

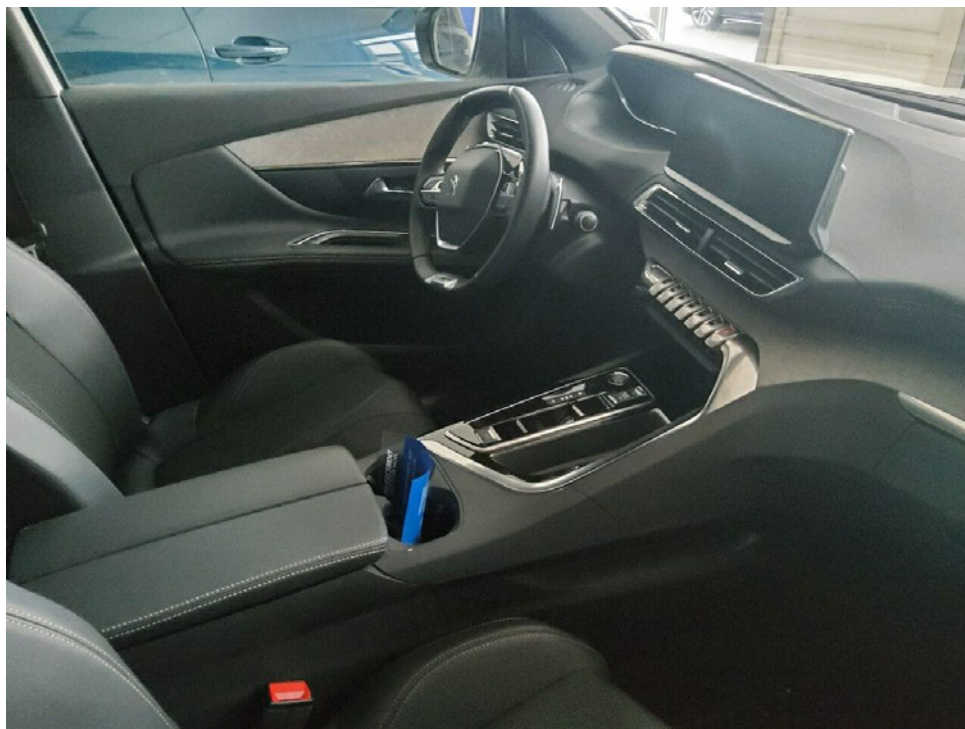

Bild 5 : Schlüssel, Servicenachweis / Serviceheft (letzter Eintrag)



DEKRA Automotive Solutions
Germany GmbH
Hahnstr. 70
60528 Frankfurt am Main

FIN	VF3MRHPY8RS032543	
km-St.	31765	
Fz-Kl.	M1	Fz.z.Pers.bef.b. 8 Spl.
Aufbau	AF	Mehrzweckfahrzeug
Herst.	3003	PEUGEOT (F)
Typ	BDQ	M
Var.	00013	R
Vers.		HPYE-C1JM00
zGM	2050 kg	
EZ	24.06.2024	
Kunden-Nr.		0000170229

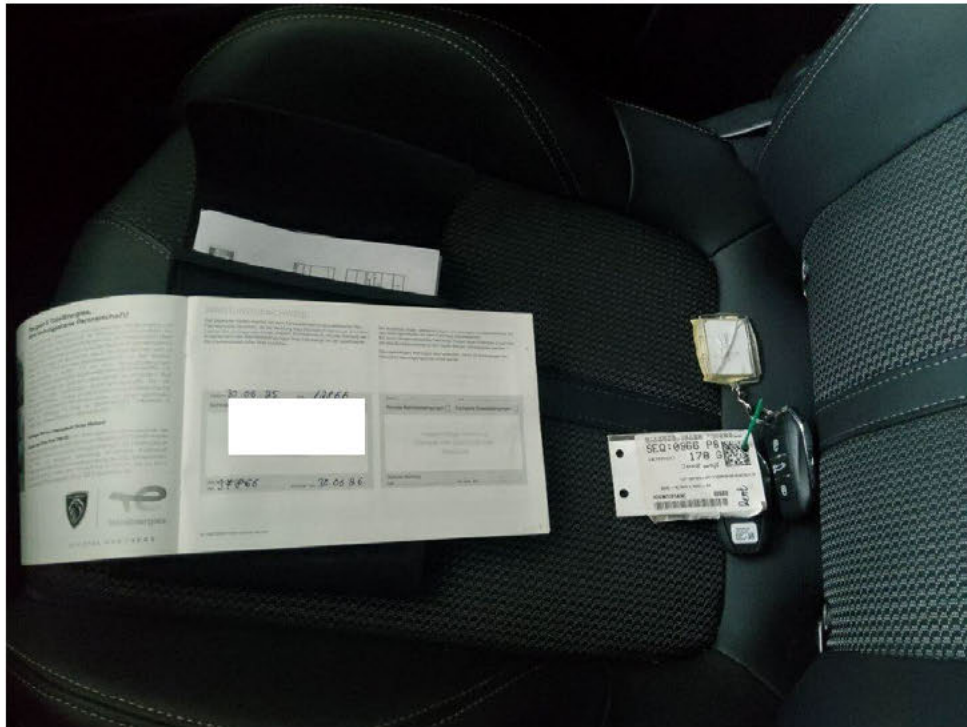
Kennzeichen

Auftraggeberbesonderheiten zu
Berichts-Nr. B073255002938 0 vom
11.01.2026
Seite 1 von 1

Sehr geehrte Kundin, sehr geehrter Kunde,

auftragsgemäß haben wir die von Ihnen gewünschten Prüfpunkte abgearbeitet:

- Zum Zeitpunkt der Besichtigung war das Fahrzeug bereits abgemeldet.
- Das Kennzeichen wurde nicht entgegengenommen und versandt.
- Zulassungsbescheinigung Teil 1 wurde nicht entgegengenommen und versendet
- .