

Bild 1 : Diagonal vorn links



Bild 2 : Diagonal vorn rechts



Bild 3 : Diagonal hinten rechts



Bild 4 : Diagonal hinten links

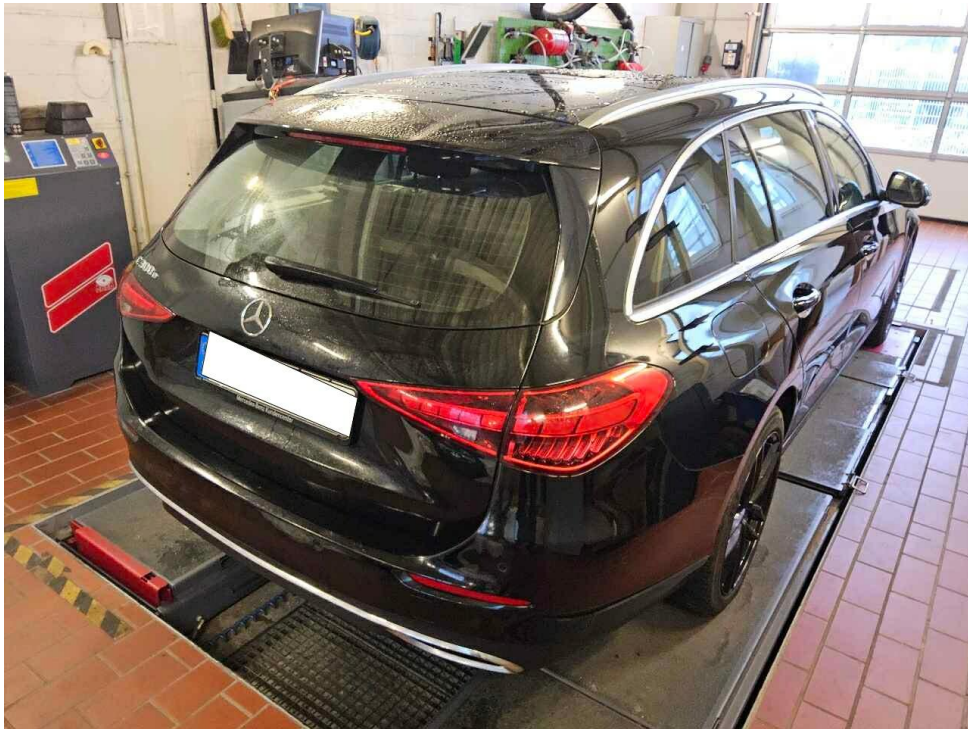

Bild 5 : Fahrzeugunterseite

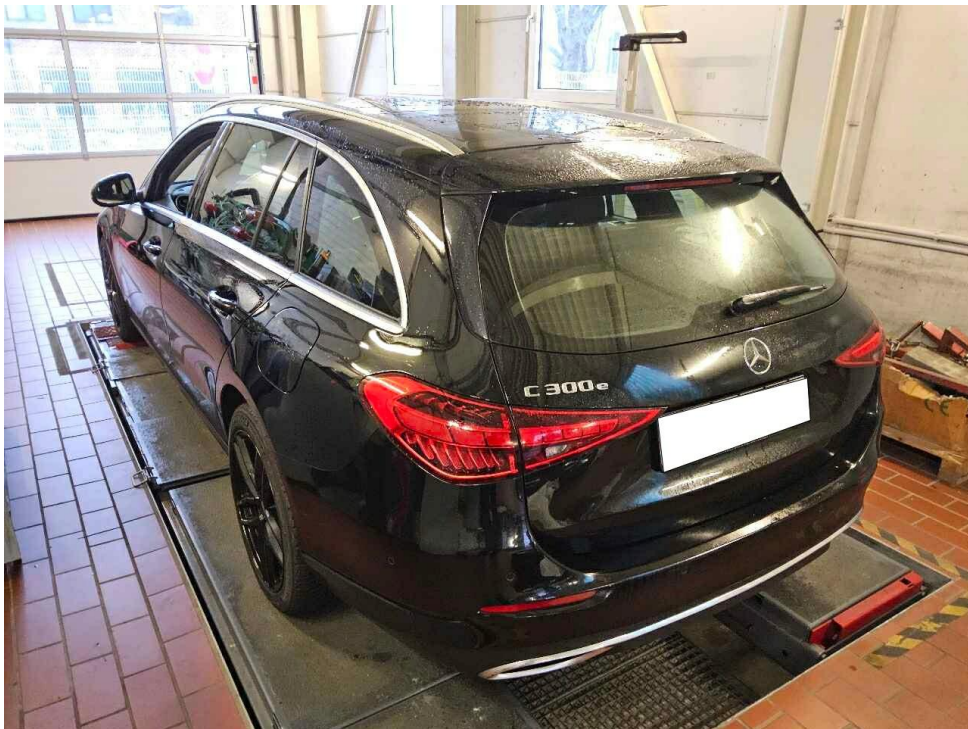

Bild 6 : Kombiinstrument (betriebsbereit) mit Km-Stand

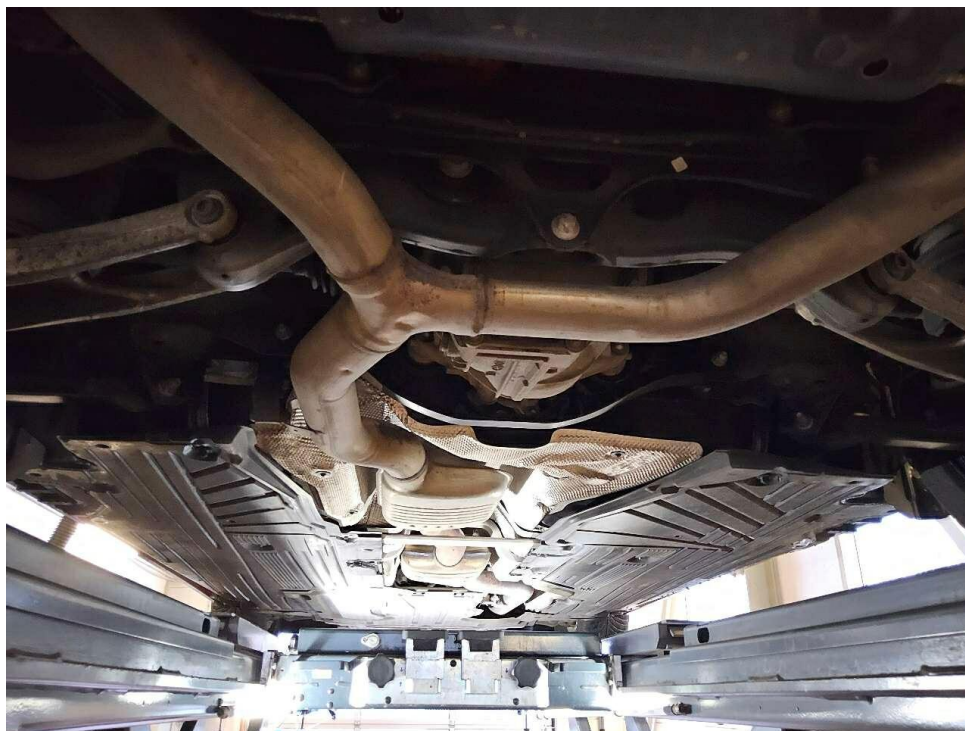

Bild 7 : Serviceintervallanzeige

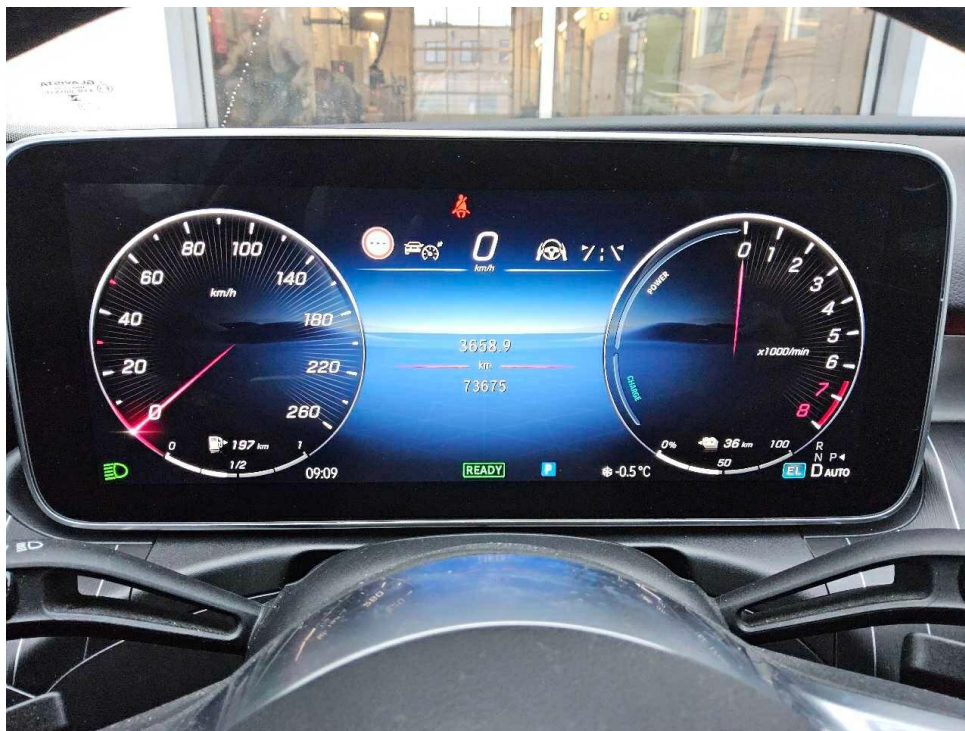

Bild 8 : Durch geöffnete Fahrertüre: Fahrersitz, Armaturenbrett und Schalthebel

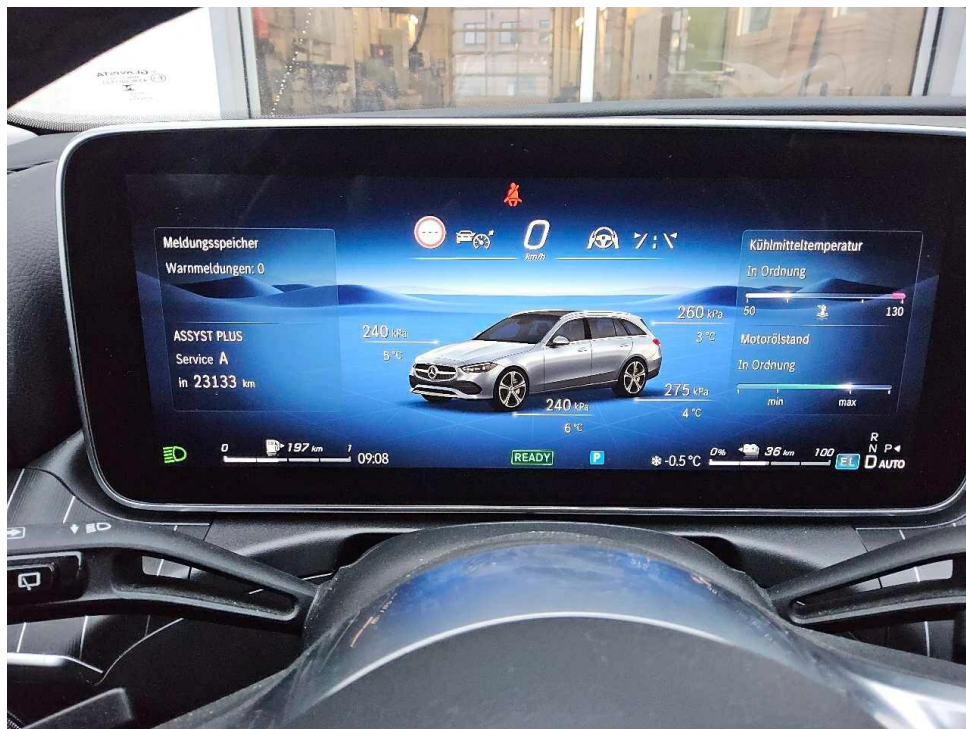

Bild 9 : Durch geöffnete hintere Tür: Rücksitzbank



Bild 10 : Mittelkonsole (Radio/Navi eingeschaltet)

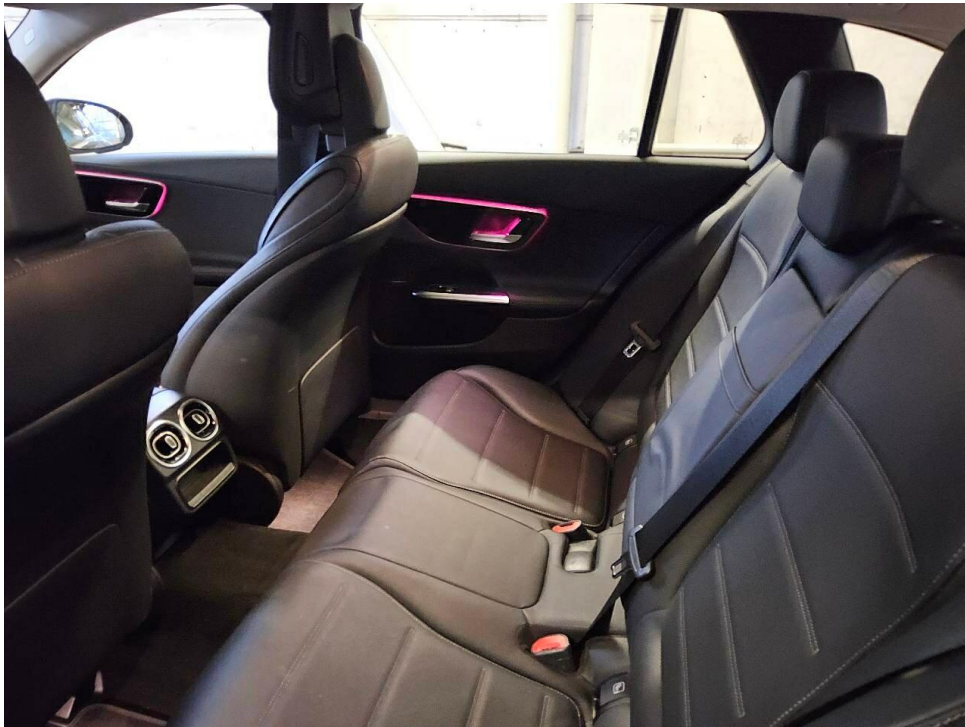

Bild 11 : Serviceheft letzter Eintrag, alle Fahrzeugschlüssel, Bordmappe



Bild 12 : ZLB Teil 1 (ohne Halterdaten)



Bild 13 : 2. Radsatz

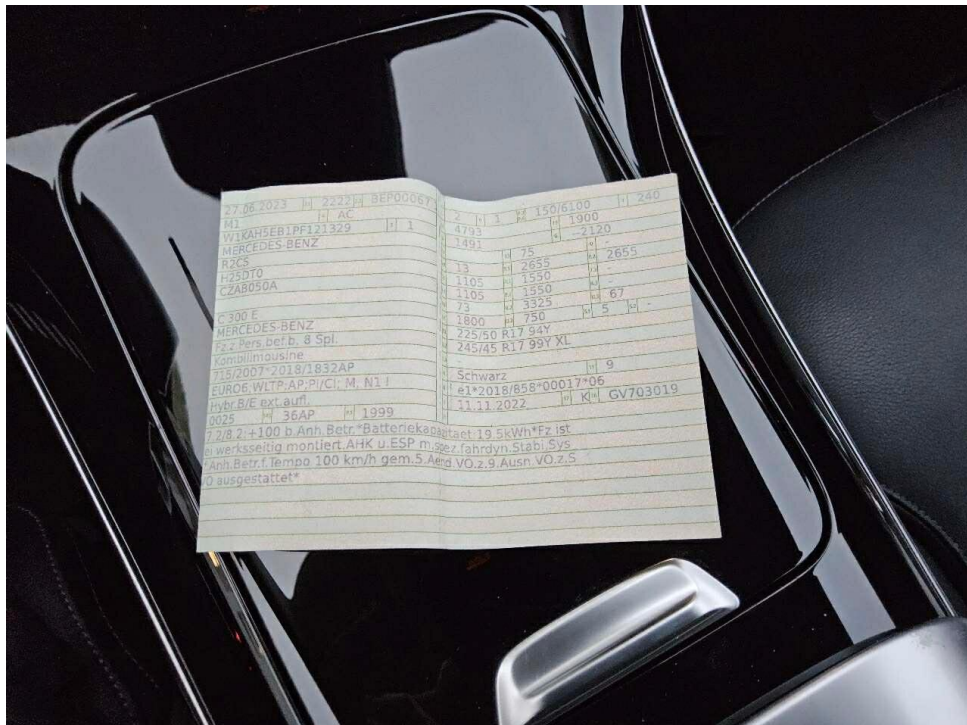

Bild 14 : Ladekabel E-Fahrzeug



Bild 15 : Sommerradsatz Felge vorne rechts verkratzt



Bild 16 : Sommerradsatz Felge vorne rechts verkratzt



Bild 17 : Stoßfänger vorne verkratzt



Bild 18 : Stoßfänger vorne verkratzt

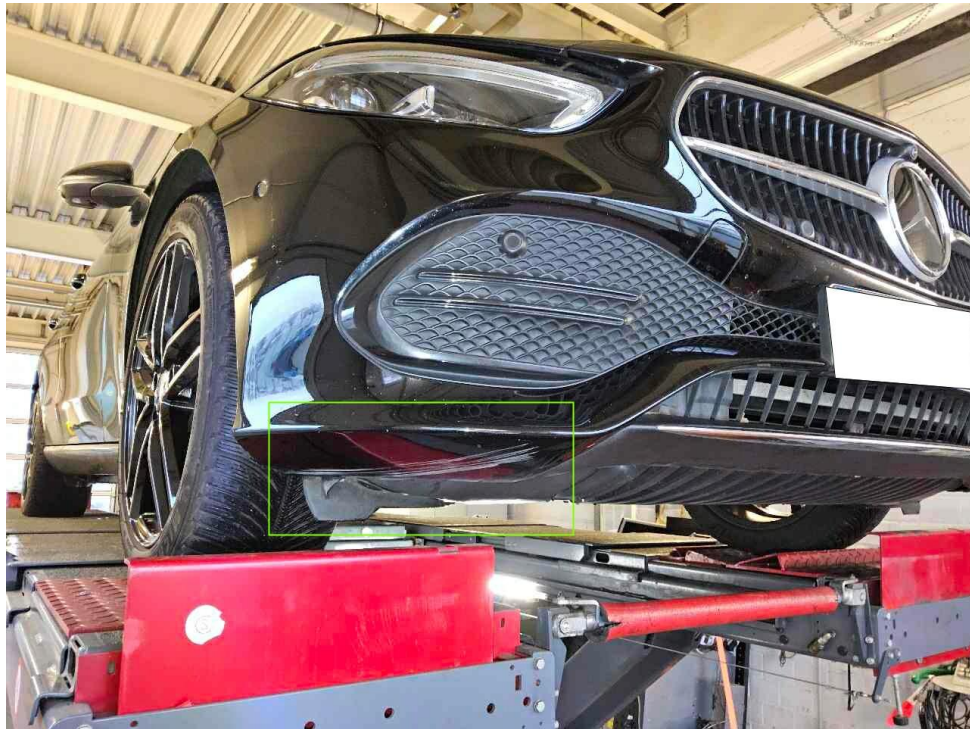

Bild 19 : Stoßfänger vorne verkratzt

# MOBILITY CONCEPT

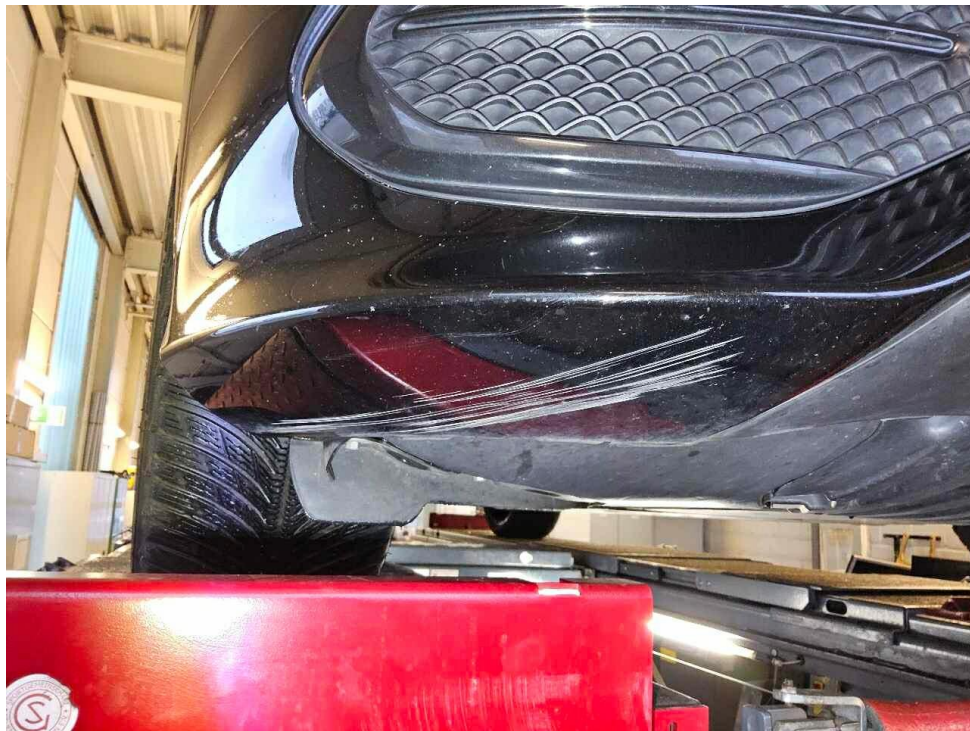
LVV Nr 412887  
Hersteller Mercedes-Benz  
Model C-Class  
Variante Avantgarde C 300 E PHEV  
Listenpreis 59.110,00  
VIN W1KAH5EB1PF121329  
Erstzulassungsdatum 1.6.2023  
Kennzeichen M VG7406E

Schadensfälle der int. Belegnummer: 412887

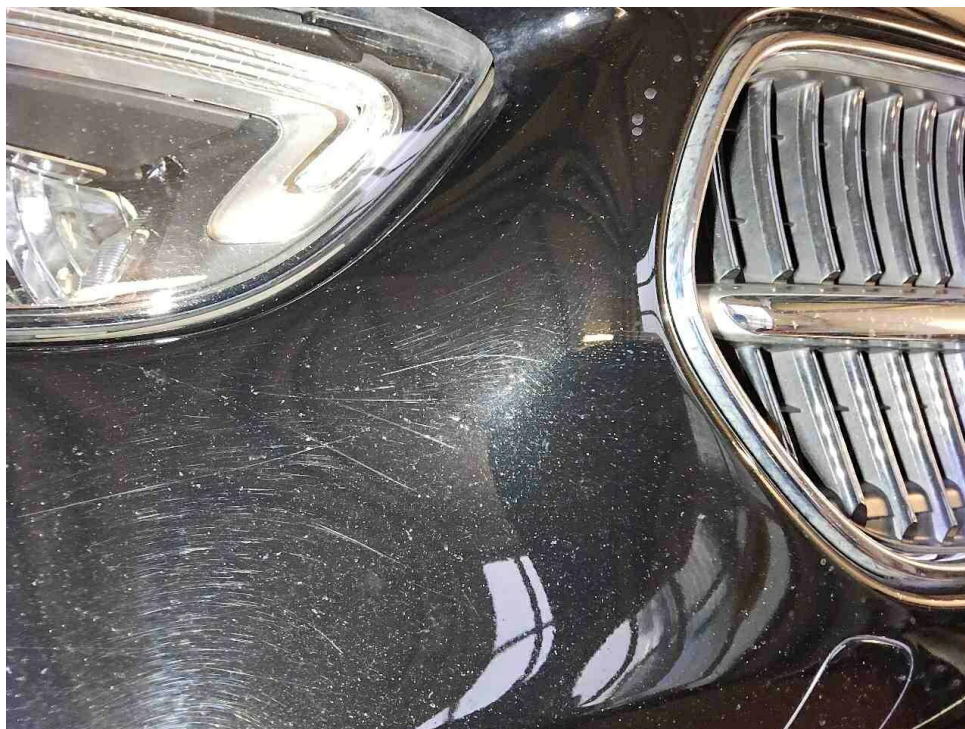
26.01.2026

Schadennummer	Unfalldatum	Beschädigung	Schadenhöhe in EUR
2024102430	07.02.2024	Windschutzscheibe gerissen	1.057,68
2025102446	13.02.2025	Reifen/Felge links  Siehe Sonstiges	
2025115820	30.09.2025	Windschutzscheibe gerissen	871,22

- Seite 1 von 1 -

# Zustandsbericht / Minderwertgutachten

## Vorgang

Auftraggeber  
Besichtigung

Mobility Concept GmbH, Grünwalder Weg 34, 82041 Oberhaching  
29.12.2025

## Bemerkungen

**Diese Dienstleistung wurde entsprechend den Vorgaben des Auftraggebers (Kriterien der fairen Fahrzeugbewertung) erstellt. Im Einzelfall können Abweichungen zum DEKRA Standard vorliegen.**

Bei der Lackschichtdickenmessung wurden bei mindestens drei Messungen pro Bauteil Lackschichtdicken von 91 µm bis 112 µm festgestellt.

Es wurde eine optische Überprüfung auf Vorschäden und eine Lackschichtdickenmessung vorgenommen. Die augenscheinliche Überprüfung sowie die Lackschichtdickenmessung ergaben keine Hinweise auf Nachlackierungen, Instandsetzungsarbeiten oder reparierte Vorschäden.

Das Fahrzeug / Objekt war zum Zeitpunkt der Besichtigung nass, wodurch es nur in eingeschränktem Umfang in Augenschein genommen werden konnte. Das Fahrzeug / Objekt wurde auf einer Hebebühne von unten besichtigt.

Für die Bearbeitung des Vorganges standen folgende Unterlagen zur Verfügung: - Fz-Schein/Zul.Beschein. Teil I  
2 Hauptschlüssel vorgelegt.

## Fahrzeugdaten

Erstzulassung	27.06.2023	Fahrzeugart	Personenkraftwagen
Hersteller	Mercedes-Benz	Typ / Verkaufsbez.	C T-Modell (BM 206)(03.2021->) / C 300 e T Avantgarde (EURO 6d)
Aufbauart	Limousine	Türen	5
Sitzplätze	5	Fahrzeug-Ident.-Nr.	W1KAH5EB1PF121329
HSN / TSN	2222 / BEP	DAT Europa-Code®	015701072540001
DAT Marktindex	DE00A 6438	Km-Stand abgelesen	73675
Nächste HU §29 StVZO	06 / 2026	Energiequelle / Kraftstoff	Hybr.B/E ext.aufll.
Zylinderanzahl	4 / Reihenmotor	Leistung (kW)	150
Hubraum (ccm)	1999	Schadstoffklasse:	EURO6;WLTP;AP;PI/CI; M, N1 I
Getriebe / Gänge	Automatik / 9	Felgen	Leichtmetall
Farbe	Schwarz / 040	Polster / Farbe	Leder / Schwarz

Es wird unterstellt, dass die Gesamtleistung dem abgelesenen Km-Stand entspricht.

## Räder / Reifen

Achse	Reifenbezeichnung	Hersteller/Typ	Art	Profiltiefe
1 links	225 / 45 R 18 95 V	Michelin / Pilot Alpin 5 FSL	W /O	6 mm
rechts	225 / 45 R 18 95 V	Michelin / Pilot Alpin 5 FSL	W /O	6 mm
2 links	225 / 45 R 18 95 V	Michelin / Pilot Alpin 5 FSL	W /O	6 mm
rechts	225 / 45 R 18 95 V	Michelin / Pilot Alpin 5 FSL	W /O	6 mm
Pannenset				

W/ Winter; /O Original;

## zusätzlicher Reifensatz

Reifenbezeichnung	Hersteller/Typ	Art	Profiltiefe
225 / 50 R 17 94 Y	Michelin / Primacy 4 MO	S /O	6 mm
225 / 50 R 17 94 Y	Michelin / Primacy 4 MO	S /O	6 mm
225 / 50 R 17 94 Y	Michelin / Primacy 4 MO	S /O	6 mm
225 / 50 R 17 94 Y	Michelin / Primacy 4 MO	S /O	6 mm

S/ Sommer; /O Original;

Felgen: Leichtmetall

## Serienausstattung

Serie: Ablage-Paket, Airbag Beifahrerseite abschaltbar, Akustischer Umfeldschutz (Außensound), Ambiente-Beleuchtung, Anti-Blockier-System (ABS), Aufladesystem Wechselstrom (AC), Ausstattungs-Paket USB, Ausstattungs-Paket: Advanced, Avantgarde Interieur, DAB-Tuner (Radioempfang digital), Dachreling (Aluminium), Design- und Ausstattungslineie Avantgarde, Elektromotor 95 kW (Hybridantrieb), Fahrassistenz-System: Agility Select / Dynamic Select (Fahrmodussschalter), Fahrassistenz-System: Fernlichtassistent Adaptive, Fahrassistenz-System: aktiver Bremsassistent, Fahrassistenz-System: aktiver Spurhalteassistent, Fensterheber elektrisch vorn + hinten, Fußmatten Velours, Gepäck-/Laderaumabdeckung inkl. Sicherheitsnetz, Getriebe Automatik - (9-Stufen), Getränkehalter vorn (doppelt), Heckklappe mit automatischem Öffnungs- und Schließsystem, Hybrid 230 kW (Motor 2,0 Ltr. - 150 kW), Infotainment-System: Remote Service (Plus), Innenhimmel Stoff, Innenraumlicht-Paket, Karosserie: 5-türig, Keyless Go Startanlage, Klimaautomatik (Thermatic 2-Zonen), Komfort-Fahrwerk (Agility Control), Kommunikationsmodul (LTE) Vorbereitung Mercedes me connect, LM-Felgen vorn/hinten: 7x17 / 8x17 (5-Speichen), Ladekabel mit Schukostecker, Lenkrad (Leder), Lenkrad (Sport) mit Multifunktion, Mercedes-Benz Notrufsystem, Mittelkonsole schwarz hochglänzend, Mittenairbag vorn, Motor 2,0 Ltr. - 150 kW (System: 230 kW) CGI Hybrid, Multimediasystem MBUX (Connect 20 MID), Otto-Partikelfilter (OPF), Parktronic-System PTS (vorn und hinten), Reifen vorn/hinten: 225/50 R17 ..W / 245/45 R17 ..W, Reifen-Reparaturset (Tirefit), Reifendruck-Kontrollsystem, Rückfahrkamera, Rücksitzlehne geteilt / klappbar, Schadstoffarm nach Abgasnorm Euro 6d, Scheibenwischer mit Regensensor, Scheinwerfer LED High Performance, Seitenschweller Wagenfarbe, Service-System: Fingerabdruck-Scanner für MBUX, Sprachbediensystem Erweiterte Funktionen (MBUX), Uni-Lackierung schwarz, Vorrüstung car sharing, WSS Kategorie: Hybrid, Änderung Ausstattungs-Niveau

## Sonderausstattung

Code	Bezeichnung
14204	Anhängerkupplung (Kugelkopf schwenkbar)
28208	Ascher anstelle Ablagefach
2707	Ausstattungs-Paket: Business
37909	Doppel-Sonnenblenden (ausziehbar, schwenkbar)
4313	Fahrassistenz-Paket Plus
22513	Frontscheibe und Verbundsicherheitsglas (VSG) mit Akustikfolie
3844	Infotainment-Paket Advanced
25889	Infotainment-System: Remote & Charging Services Plus
25870	Infotainment-System: Remote Services Premium
31329	Innenausstattung: Holz schwarz Aluminium-Lines
32102	Komfortsitze vorn

73214 Ladekabel für öffentliche Ladesäulen  
4410 Park-Paket Advanced  
19107 Scheibenwaschanlage beheizt  
30200 Sitzbezug / Polsterung: Leder

---

### Allgemeinzustand und Wartung

Abgesehen von den beschriebenen Schäden/Mängeln weist das Fahrzeug/Objekt einen, bezogen auf Alter und Nutzung, üblichen Gesamtzustand auf.

Wartungsnachweis: digital  
bis Wartung verbleiben: 23.133 km (zum Besichtigungszeitpunkt)

---

### Nicht akzeptierter Zustand / Ausstehende Reparaturen

#### Bezeichnung des Schadens / Rep.-Weg

1. Sitzverkleidung Rückenlehne Riss, erneuern
2. Stoßfänger vorne verkratzt, smart repair (Bild 17, 18, 19)

---

### Akzeptierter Zustand / Gebrauchsspuren

Folgende Schäden sind in Anbetracht des Alters, der Laufleistung und dem Einsatzzweck als Gebrauchsspur einzustufen.

#### Bezeichnung des Schadens

Sommerradsatz Felge vorne rechts verkratzt, (Bild 15, 16)  
Motorhaube Steinschlag,  
Seitenwand links verkratzt,