



Fahrgestellnummer **WWZZZCDZMW802056**

Vorgang

Auftragserteilung

Besichtigung 11.05.2026,

Bemerkungen

Es wurde eine optische Überprüfung des Fahrzeugs auf Vorschäden und eine Lackschichtdickenmessung vorgenommen. Dabei wurden Nachlackierungen an folgenden Karosserieteilen festgestellt:

- Stoßfänger hinten

Ohne weitergehende Untersuchungen wurde nach dem Umfang der festgestellten Nachlackierungen und der Ausführungsqualität nach sachverständigem Ermessen kein merkantiler Minderwert angesetzt.

1 Schlüssel übergeben.

Besichtigungsbedingungen

Fzg. gereinigt	Nein, Nicht gereinigt	Besichtigung von unten	Ja, Hebebühne
Probelauf durchgeführt	Ja, Standard		

Im Rahmen der Fahrzeugbesichtigung wurde ein Probelauf des Motors durchgeführt.

Fahrzeugbeschreibung

Hersteller	Volkswagen	Typ / Handelsbez. bzw. Modell	Golf VIII 1.0 eTSI Life OPF (EURO 6d)
Aufbau	Kombi	Erstzulassung	04.12.2020
FIN	WVWZZZCDZMW802056	Laufleistung	87.394 / km
Bem. zur Laufleistung / Grund	Laufleistung laut Wegstreckenzähler	Antriebsart	Benzin
Motorart / Zylinder	Reihenmotor / 3	Farbe / Lackierung / Lacktyp / Lackierungsart	Anthrazit / Mondsteingrau / Uni / 2-Schicht
Hubraum	999 / cm ³	Polster / Polsterfarbe	Stoff / Grau
Leistung	81 / kW	Schadstoffklasse / Feinstaubplakette	Euro 6d
Anzahl Türen	5	Getriebeart	Automatik
Anzahl Halter/Besitzer	3	Fälligkeit HU/AU	09/2027
KBA-Nummer	0603 / CNL		

Bereifung

	<i>Reifenbezeichnung</i>	<i>Hersteller / Typ</i>	<i>Reifenart</i>	<i>Profiltiefe</i>	<i>DOT</i>
Vorne links	205/55 R 16 91 V	Dunlop AllSeason 2	A / O	6 mm	
Vorne rechts	205/55 R 16 91 V	Dunlop AllSeason 2	A / O	6 mm	
Hinten links	205/55 R 16 91 V	Dunlop AllSeason 2	A / O	7 mm	
Hinten rechts	205/55 R 16 91 V	Dunlop AllSeason 2	A / O	7 mm	
Tirefit	Haltbar bis: 03/2028				

Legende: A=Ganzjahres / O=Original

Zustand / Erhaltung

Bis Wartung verbleiben:	156 Tage oder 12.000 km
Wartungsnachweis:	fehlt

Ausstattung

Serienausstattung

- | | | |
|---|--|---|
| 1. 3-Punkt-Sicherheitsgurt hinten mitte | 10. Außenspiegel elektr. verstell- und heizbar, mit Memory | 19. Elektron. Differentialsperre (XDS) |
| 2. Airbag Fahrer-/Beifahrerseite, Beifahrer-airbag abschaltbar | 11. Außenspiegel mit Umfeldleuchte und Projektionsfunktion | 20. Elektron. Stabilitäts-Programm (ESP) mit Bremskraftverstärker elektro-mechanisch |
| 3. Ambiente-Beleuchtung (10 Farben) | 12. Bremsassistent | 21. Fahrassistenz-System: Abbiegebremsefunktion und Ausweichunterstützung |
| 4. Antennen-Diversity | 13. Dachhimmel Stoff, grau | 22. Fahrassistenz-System: Müdigkeitserkennung |
| 5. Anti-Blockier-System (ABS) | 14. Dachreling | 23. Fahrassistenz-System: Umfeldbeobachtungssystem (Front assist) mit City-Notbremsfunktion |
| 6. Antriebsart: Frontantrieb | 15. Dachspoiler | 24. Fensterheber elektrisch vorn und hinten |
| 7. Ausstattung Life | 16. Digital Cockpit (Instrumentenanzeige digital) | 25. Frontscheibe Verbundglas getönt |
| 8. Automatische Fahrlichtschaltung (ALS) mit Leaving Home / Coming-Home-Lichtfunktion | 17. Doppeltonhorn | |
| 9. Außenspiegel Wagenfarbe | 18. Einparkhilfe vorn und hinten | |

- | | | |
|--|--|--|
| <ul style="list-style-type: none"> 26. Fußgänger-Schutzsystem (passiv) 27. Geschwindigkeits-Begrenzeranlage 28. Getriebe 7-Gang - Doppelkupplungsge-
triebe DSG 29. Heckleuchten LED 30. Innenausstattung: Dekoreinlagen Nature
Cross Brushed 31. Innenraumfilter: Aktiv Kombifilter 32. Isofix-Aufnahmen für Kindersitz an Bei-
fahrersitz und Rücksitz (inkl. i-Size-Kin-
dersitze) 33. Karosserie: 5-türig 34. Keyless-Start 35. Kopfstützen hinten (3-fach) 36. LM-Felgen 37. Lendenwirbelstützen vorn 38. Leseleuchten vorn und hinten LED 39. Leuchtweitenregelung automatisch 40. Mild-Hybrid 81 kW (Motor 1,0 Ltr. - 81 kW
eTSI) 41. Mittelarmlehne vorn höhen-/längsverstell-
bar | <ul style="list-style-type: none"> 42. Mobile Online Dienste Vorbereitung We
Connect und We Connect Plus 43. Multimedia-Schnittstelle 2 x USB (Typ C)
vorn und 2 x USB-Ladeanschluß (Typ C)
Mittelkonsole hinten 44. Nebelschlussleuchte 45. Nichtraucher-Paket 46. Notrufsystem 47. Otto-Partikelfilter (OPF) 48. Parkbremse elektrisch mit Auto-Hold-
Funktion 49. Radioempfang digital (DAB+) 50. Reifen-Reparaturkit (Tire Mobility Set) 51. Reifenkontroll-Anzeige 52. Rücksitzlehne geteilt mit Mittelarmlehne 53. Schadstoffarm nach Abgasnorm Euro 6d 54. Scheinwerfer LED 55. Service-System: Intelligente Fahrzeug-
vernetzung (Car2X) | <ul style="list-style-type: none"> 56. Servolenkung elektro-mechanisch und
geschwindigkeitsabhängig 57. Sicherheitsgurte vorn mit Gurtstraffer, hö-
henverstellbar 58. Sitzbezug / Polsterung: Stoff Maze 59. Sitze vorn höhenverstellbar 60. Sitze: Komfortsitze vorn 61. Sonnenblenden mit Spiegel (beleuchtet) 62. Start/Stop-Anlage 63. Steckdose 12V im Koffer-/Laderaum 64. Stoßfänger Wagenfarbe 65. Tagfahrlicht LED 66. Türgriffe außen Wagenfarbe 67. Türgriffschalen außen beleuchtet 68. Verbandkasten und Warndreieck 69. Warnanlage für Sicherheitsgurte vorn
und hinten 70. Wegfahrsperrung (elektronisch) |
|--|--|--|

Sonderausstattung

- | | | |
|--|--|---|
| <ul style="list-style-type: none"> 1. Anhängerkupplung schwenkbar 2. Audio-Navigationssystem Discover Me-
dia Streaming & Internet (Sprachbedie-
nung, Touchscreen, Bluetooth, USB) 3. Ausstattungs-Paket: Licht + Sicht 4. Business-Paket Premium mit Navigation
Discover Media 5. Fahrassistenz-System: Parklenkassistent
(Park Assist) | <ul style="list-style-type: none"> 6. Klimaanlage Climatronic 3-Zonen inkl.
Fondbedienung 7. Lautsprecher (7, vorn und hinten) 8. Rückfahrkamera (Rear View) 9. Seitenairbag vorn und hinten, Kopf-Air-
bag-Einheit und Insassen-Schutzsystem
proaktiv | <ul style="list-style-type: none"> 10. Seitenscheiben hinten und Heckscheibe
abgedunkelt 11. Sonderlackierung Mondsteingrau uni 12. Steckdose 230V im Gepäckraum |
|--|--|---|

Optischer Zustand

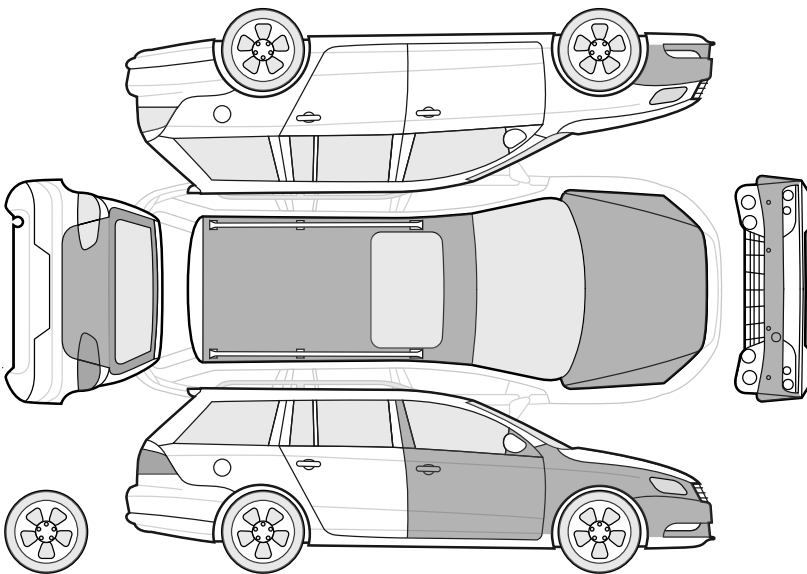

Vorgangs-Nr.: 0213511917-2007-1

	Rep. Kosten in EUR brutto	Anrechnung
1. Motorhaube - Lackierung Steinschlag, smart repair (Bild 4, 5)	131	voll
2. Dach eingedellt, drücken (Bild 6, 7)	393	voll
3. Heckklappe eingedellt, drücken (Bild 8, 9)	393	voll
4. Rückleuchte rechts innen gerissen, erneuern (Bild 10, 11)	226	voll
5. Rückleuchte rechts gerissen, erneuern (Bild 12, 13)	265	voll
6. Tür vorne rechts eingedellt, drücken (Bild 14, 15)	131	voll
7. Kotflügel vorne rechts eingedellt, drücken (Bild 16, 17)	393	voll
8. Stoßfänger vorne - Lackierung verschrammt, lackieren mit Lackaufbau (Bild 18, 19, 20, 21)	1.550	voll



Übersichtsbild vorne links



Übersichtsbild vorne rechts



Übersichtsbild hinten rechts



Übersichtsbild hinten links



Innenraum



Kofferraum



Fahrbereifung



KM-Stand

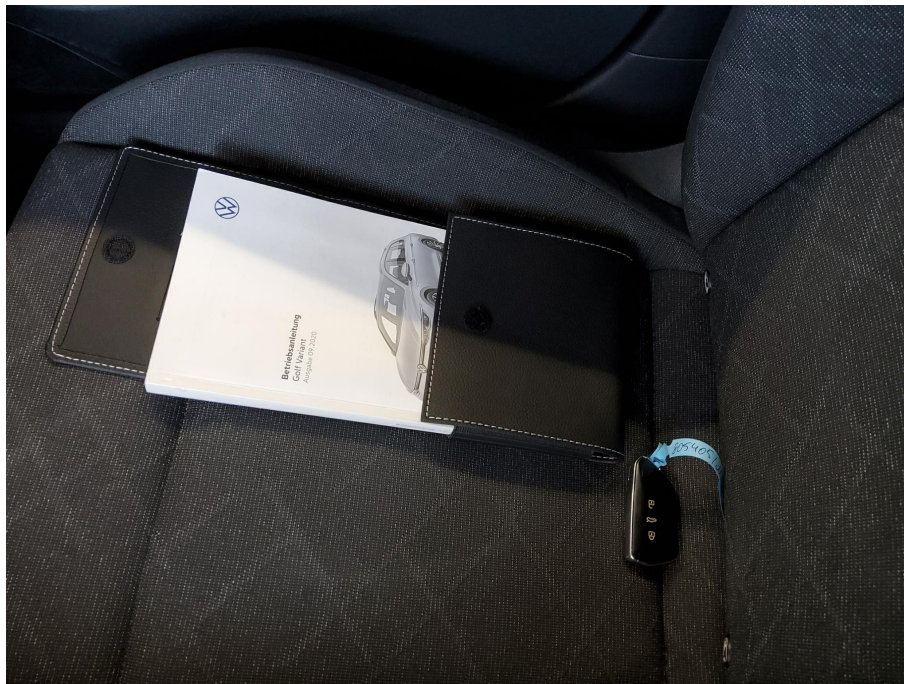

Schlüssel / Fahrzeugunterlagen

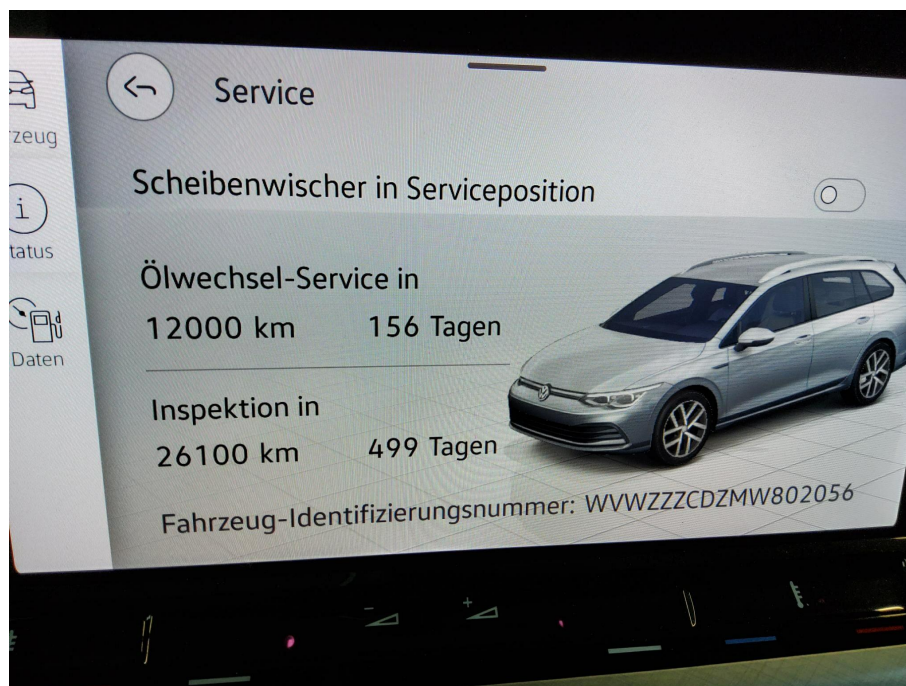

Serviceanzeige

Vorgangs-Nr.: 0213511917-2007-1

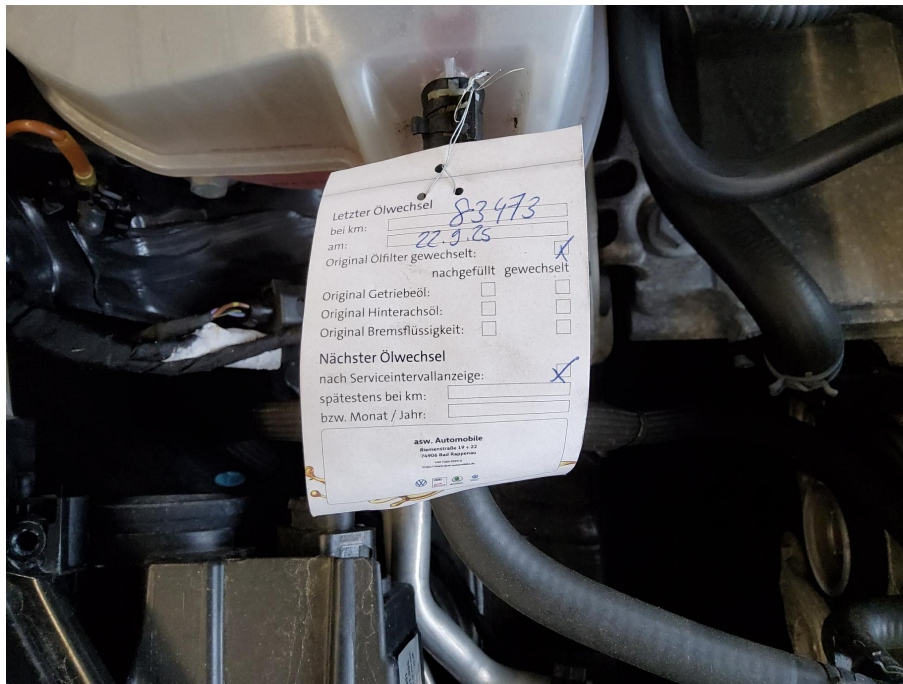

letzter Ölwechsel

04.12.2020	0603	CNL000260	2	1	81/5500	202
M1	AC		4633 - 4636		1789 - -	
WVWZZZCDZMW802056	5		1440 - 1498		1365 - -	
VOLKSWAGEN, VW			-	80	-	
CDV			124	1910	1910	
ACDLAAX0			960	1000	-	
FD7FD7CW005N4BISON1VL1BVR2A0A			960	1000	-	
			71	3750	68	
GOLF			1300	680	5	-
VOLKSWAGEN-VW			205/55 R16 94V XL			
Fz.z.Pers.bef.b. 8 Spl.			205/55 R16 94V XL			
Kombilimousine			-			
715/2007*2018/1832AP			GRAU -		7 -	
EURO6;WLTP;AP;PI/CI; M, N1 I			e1*2007/46*2180*01			
Hybr.Benzin/E			23.10.2020	K	GE302477	
0008	36AP	999				
7.2/8.2:+30 B.ANHÄNGEBETRIEB*O.1:1500 BIS 8% STEIG.*TECHN.ZU L.GES-MASSE D.ZUGKOMBINATION:3210KG*BIS 8% STEIG.:3410*BEI W ERKSEITIG MONTIERTER AHK: ESP M.SPEZ.FAHRDYN.STABI.SYST.F.AN H.BETR.F.TEMP.100 KM/H GEM.3.AEND.VO.Z.9.AUSN.VO.Z.STVO*WW.A HK LT.EGTG*						

Zulassungsbescheinigung Teil 1



Bild 1:
Innen, Dachhimmel, Loch, smart repair



Bild 2:
Innen, Verkleidung Kofferraum - hinten, verschrammt, erneuern



Bild 3:
Innen, Verkleidung Kofferraum - hinten, verschrammt, erneuern



Bild 4:
Außen, Motorhaube - Lackierung, Steinschlag, smart repair



Bild 5:
Außen, Motorhaube - Lackierung, Steinschlag, smart repair

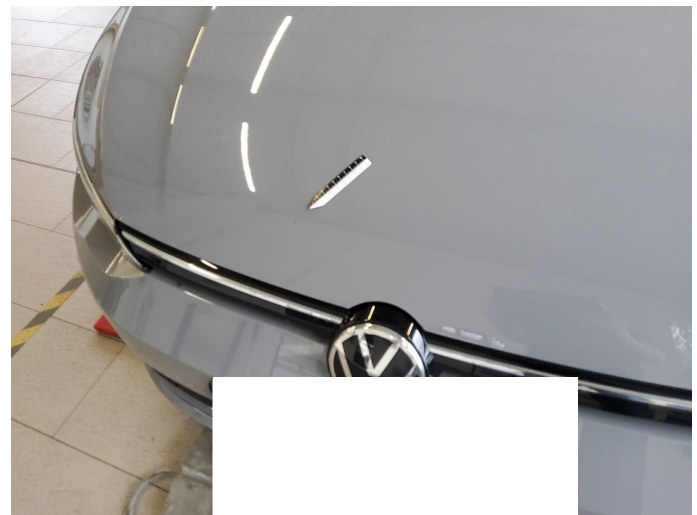

Bild 6:
Außen, Dach, eingedellt, drücken

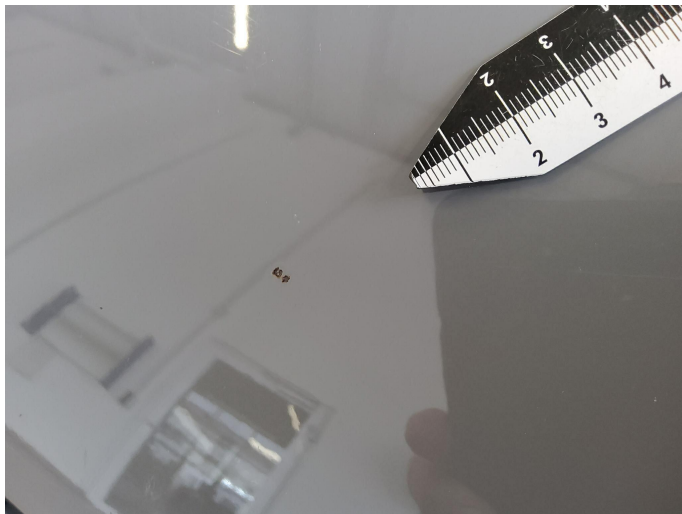

Bild 7:
Außen, Dach, eingedellt, drücken



Bild 8:
Außen, Heckklappe, eingedellt, drücken

Vorgangs-Nr.: 0213511917-2007-1

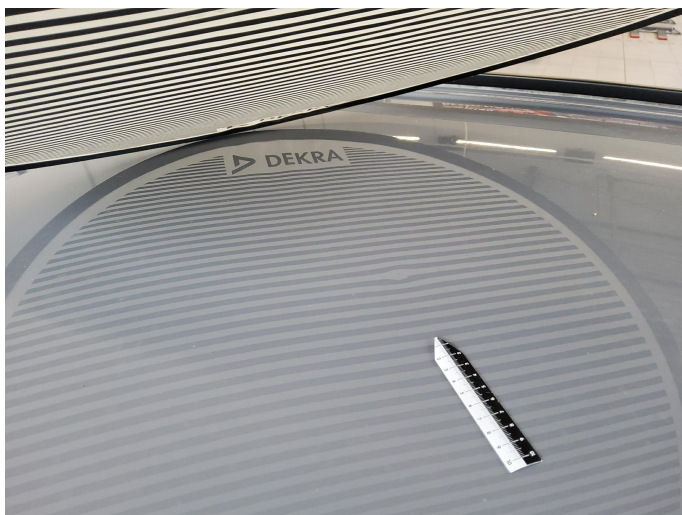

Bild 9:
Außen, Heckklappe, eingedellt, drücken

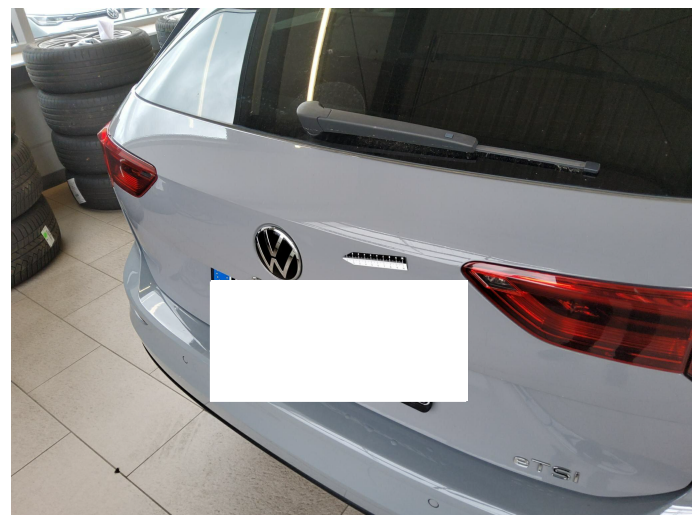

Bild 10:
Außen, Rückleuchte rechts innen, gerissen, erneuern



Bild 11:
Außen, Rückleuchte rechts innen, gerissen, erneuern



Bild 12:
Außen, Rückleuchte rechts, gerissen, erneuern



Bild 13:
Außen, Rückleuchte rechts , gerissen, erneuern



Bild 14:
Außen, Tür vorne rechts, eingedellt, drücken



Bild 15:
Außen, Tür vorne rechts, eingedellt, drücken



Bild 16:
Außen, Kotflügel vorne rechts, eingedellt, drücken

Vorgangs-Nr.: 0213511917-2007-1



Bild 17:
Außen, Kotflügel vorne rechts, eingedellt, drücken



Bild 18:
Außen, Stoßfänger vorne - Lackierung, verschrämmt, lackieren mit Lackaufbau



Bild 19:
Außen, Stoßfänger vorne - Lackierung, verschrämmt, lackieren mit Lackaufbau



Bild 20:
Außen, Stoßfänger vorne - Lackierung, verschrämmt, lackieren mit Lackaufbau

