

Der Unterzeichner:
Bernhard Kuhnert
bestätigt hiermit, dass das Fahrzeug

0.1 Fabrikmarke (Handelsname des Herstellers): **BMW**

0.2 Typ: **G4C**
Variante: **21AX**
Version: **IAA500K0**

0.2.1 Handelsbezeichnung: **420d**

0.2.3 Kennungen:

0.2.3.1 Interpolationsfamilie: **IP-0000707-WBA-1**

0.2.3.2 ATCT-Familie: **AT-0000037-WBA-1**

0.2.3.3 PEMS-Familie: **24-WBA-DH29**

0.2.3.4 Fahrwiderstandsfamilie: **RL-0100587-WBA-1**

0.2.3.5 Fahrwiderstandsmatrix-Familie: **-**

0.2.3.6 Familie mit periodischer Regenerierung: **PR-0000022-WBA-1**

0.2.3.7 Verdunstungsprüffamilie: **-**

0.4 Fahrzeugklasse: **M1**

0.5 Firmenname und Anschrift des Herstellers:

Bayerische Motoren Werke AG, DE-80788 München

0.6 Anbringungsstelle und Anbringungsart der vorgeschriebenen Schilder:
An der linken oder rechten A-,B-,C-Säule, eingelenket ww. geklebt
Anbringungsstelle der Fahrzeug-Identifizierungsnummer
im Motorraum rechts

0.9 Name und Anschrift des Bevollmächtigten des Herstellers:

0.10 Fahrzeug-Identifizierungsnummer: **WBA21AX020FP85892**

0.11 Herstellungsdatum des Fahrzeugs: **2023-03-30**

mit dem in der am **2023-02-16**

erteilten Genehmigung **e1*2018/858*00122*05**

beschriebenen Typ in jeder Hinsicht übereinstimmt und zur fortwährenden Teilnahme am Straßenverkehr in Mitgliedstaaten mit RECHTSVERKEHR, in denen METRISCHE EINHEITEN für das Geschwindigkeitsmessgerät und METRISCHE EINHEITEN für den Kilometerzähler verwendet werden, zugelassen werden kann.

München **31.03.2023**
(Ort) (Datum)

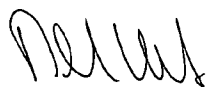

(Unterschrift)

Leiter Vertrieb
(Dienststellung)

Allgemeine Baumerkmale

1. Anzahl der Achsen: **2** und Räder: **4**

3. Antriebsachsen (Anzahl, Lage, Verbindung):
1 Achse 2 -

3.1 Das Fahrzeug ist: **nicht automatisiert**

Hauptabmessungen

4. Radstand: **2856** mm

5. Länge: **4783** mm

6. Breite: **1852** mm

7. Höhe: **1442** mm

Massen

13. Masse in fahrbereitem Zustand: **1780** kg

13.2 Tatsächliche Masse des Fahrzeugs: **1829** kg

16. Technisch zulässige Höchstmassen

16.1 Technisch zulässige Gesamtmasse im beladenen Zustand: **2260** kg

16.2 Technisch zulässige maximale Masse je Achse: Achse 1: **1060** kg
Achse 2: **1310** kg

16.4 Technisch zulässige Gesamtmasse der Fahrzeugkombination: **3860** kg

18. Technisch zulässige maximale Anhängemasse bei Beförderung eines:

18.3 Zentralachsanhängers: **1600** kg

18.4 Ungebremsten Anhängers: **750** kg

19. Technisch zulässige Stützlast am Kupplungspunkt: **75** kg

Antriebsmaschine

20. Hersteller des Motors: **Bayer. Mot. Werke AG**

21. Baumusterbezeichnung gemäß Kennzeichnung am Motor:
1: B47D20B, 2: -

22. Arbeitsverfahren: **Selbstzündung/4-Takt**

23. Reiner Elektrobetrieb: **Nein**

23.1 Klasse des [Elektro-]Hybridfahrzeugs: **NOVC-HEV**

24. Anzahl und Anordnung der Zylinder: **4; in Reihe**

25. Hubraum: **1995** cm³

26. Kraftstoff: **Hybr.Diesel/E** **26.1 Mono fuel**

27. Höchstleistung

27.1 Höchste Nennleistung (Verbrennungsmotor): **140.00** kW bei: **4000** min⁻¹

27.3 Höchste Nennleistung (Elektromotor): **2.20** kW

27.4 Höchste 30-Minuten-Leistung (Elektromotor): **-** kW

28 Getriebe (Typ): **automatisch**

28.1 Übersetzungsverhältnisse

1. Gang	2. Gang	3. Gang	4. Gang	5. Gang	6. Gang	7. Gang	8. Gang
5.25	3.36	2.172	1.72	1.316	1.0	0.822	0.64

28.1.1 Übersetzung des Achsgetriebes **2.929**

28.1.2 Übersetzung des Achsgetriebs

1. Gang 2. Gang 3. Gang 4.

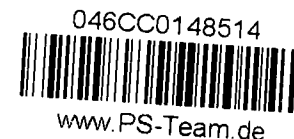

Höchstgeschwindigkeit

29. Höchstgeschwindigkeit: **235** km/h

Achsen und Radaufhängung

30. Spurweite: 1. **1595** mm 2. **1623** mm

35. Reifen/Radkombination/Rollwiderstandsklasse/Reifenklasse:

	1.	2.		
1:	245/45 R18 100 Y	8,5Jx18/ET36	A	C1
2:	245/45 R18 100 Y	8,5Jx18/ET36	A	C1

Bremsen

36. Anhänger-Bremsanschlüsse: **-**

Aufbau

38. Code des Aufbaus: **AA**

40. Farbe des Fahrzeugs: **BLAU**

41. Anzahl und Anordnung der Türen: **4; 2 links, 2 rechts**

42. Anzahl der Sitzplätze (einschließlich Fahrersitz): **5**

Umweltverträglichkeit

46. Geräuschpegel:

Standgeräusch: **72.00** dB(A)

bei Motordrehzahl: **3000** min⁻¹

Fahrgeräusch: **70.00** dB(A)

47. Abgasnorm: **Euro 6 AP**

47.1 Parameter für Emissionsprüfungen von V_{ind}

47.1.1 Prüfmasse: **1900** kg

47.1.3 Fahrwiderstandskoeffizienten

47.1.3.0 f0 **173.3** N

47.1.3.1 f1 **-0.324** N/(km/h)

47.1.3.2 f2 **0.03399** N/(km/h)²

47.2 Fahrzyklus

47.2.1 Fahrzyklusklasse: **3b**

47.2.2 Miniaturisierungsfaktor: **0**

47.2.3 Begrenzte Geschwindigkeit: **nein**

48. Abgasemissionen:

Nummer des Basisrechtsakts und des letzten gültigen Änderungsrechtsakts:
715/2007*2018/1832AP

1.2 Prüfverfahren Typ 1 (WLTP-Höchstwerte) oder WHSC (EURO VI)

CO: **111.6** mg/km

THC: **mg/km**

NMHC: **mg/km**



Bild 1 : Diagonal vorn links



Bild 2 : Diagonal vorn rechts

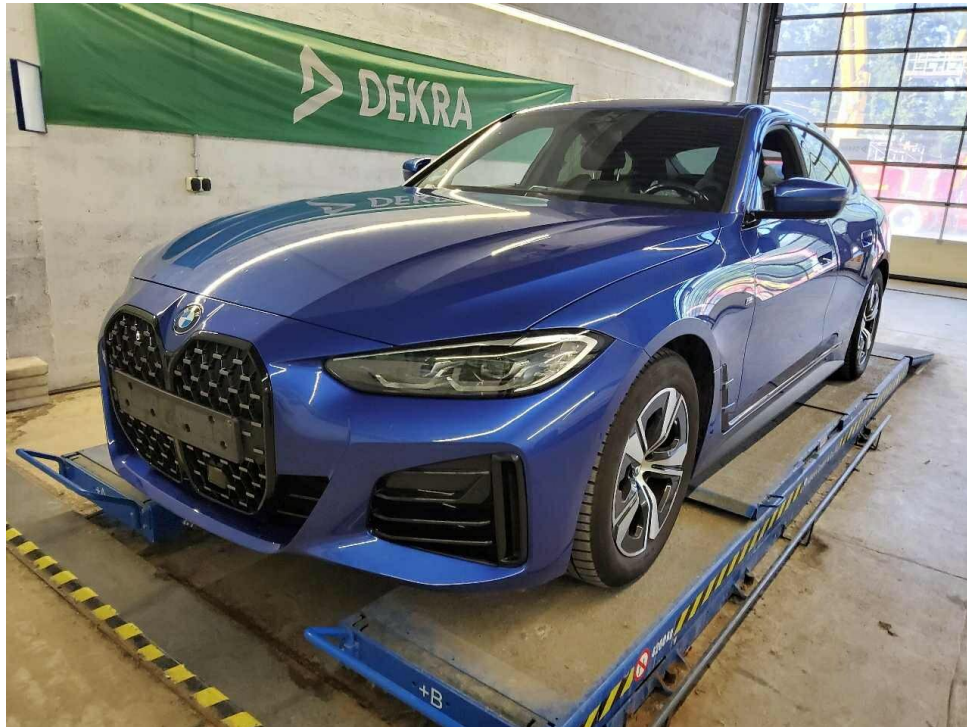

Bild 3 : Diagonal hinten rechts

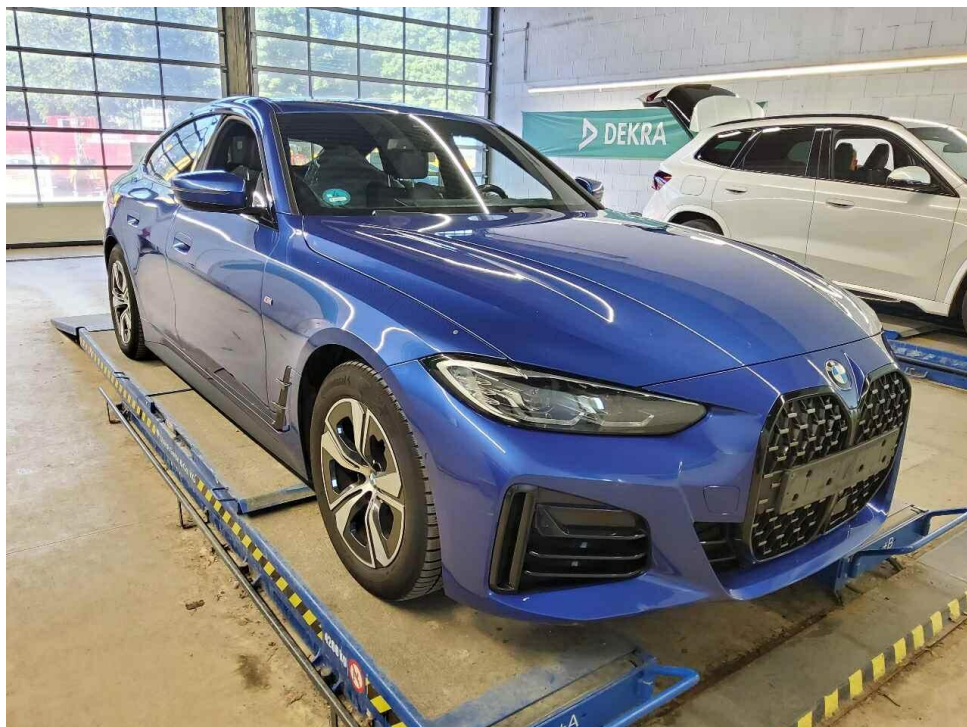

Bild 4 : Diagonal hinten links

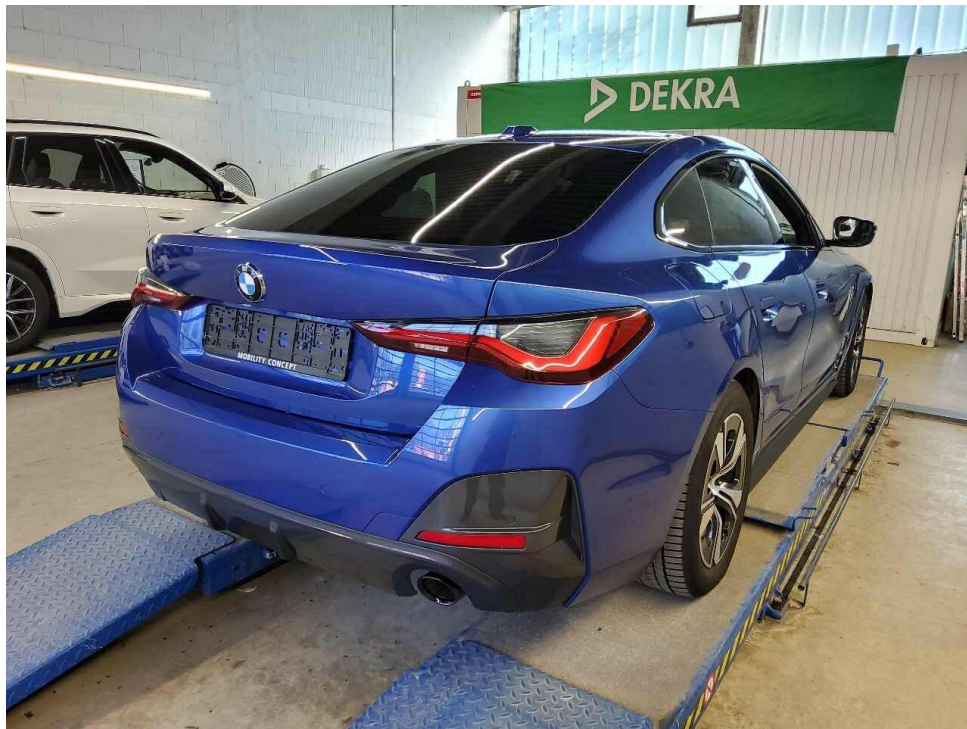

Bild 5 : Fahrzeugunterseite



Bild 6 : Kombiinstrument (betriebsbereit) mit Km-Stand

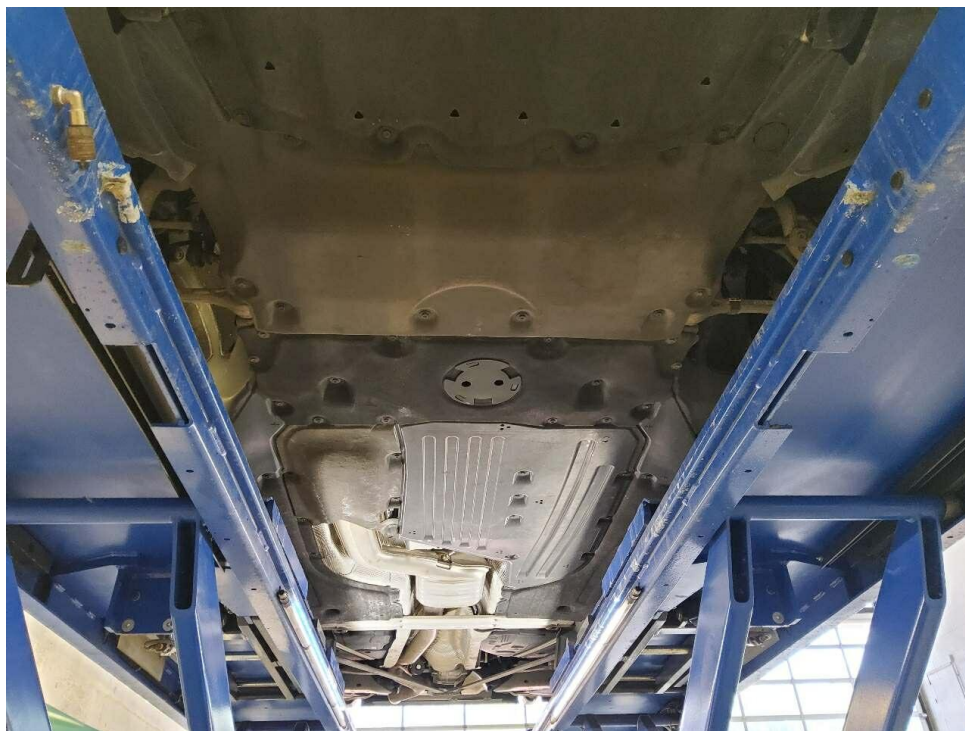

Bild 7 : Serviceintervallanzeige

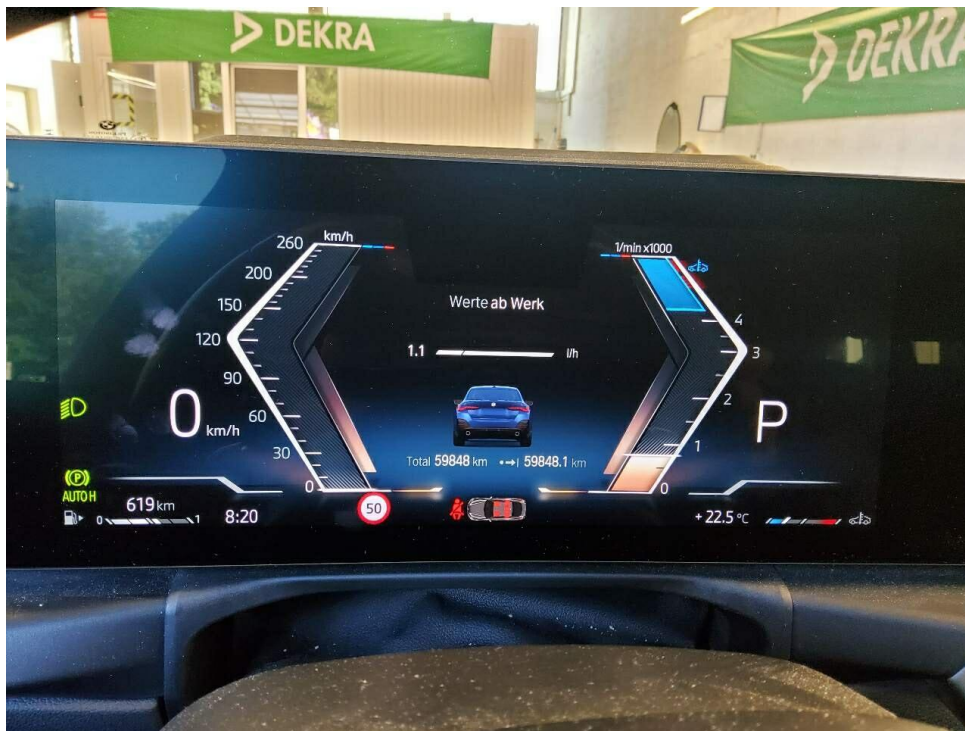

Bild 8 : Durch geöffnete Fahrertüre: Fahrersitz, Armaturenbrett und Schalthebel

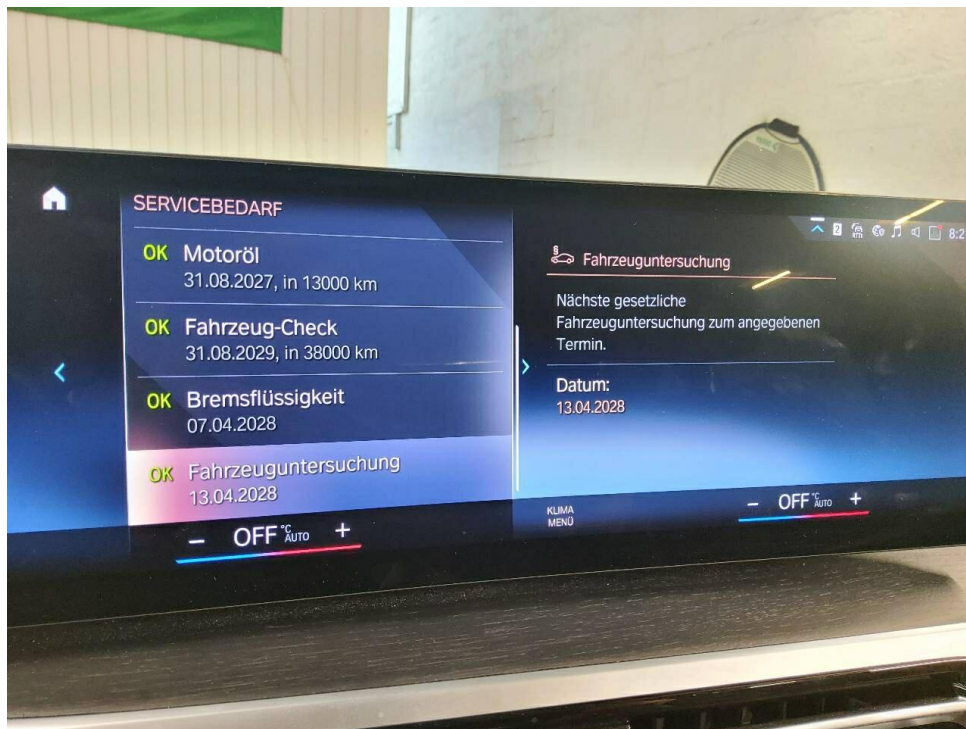

Bild 9 : Durch geöffnete hintere Tür: Rücksitzbank

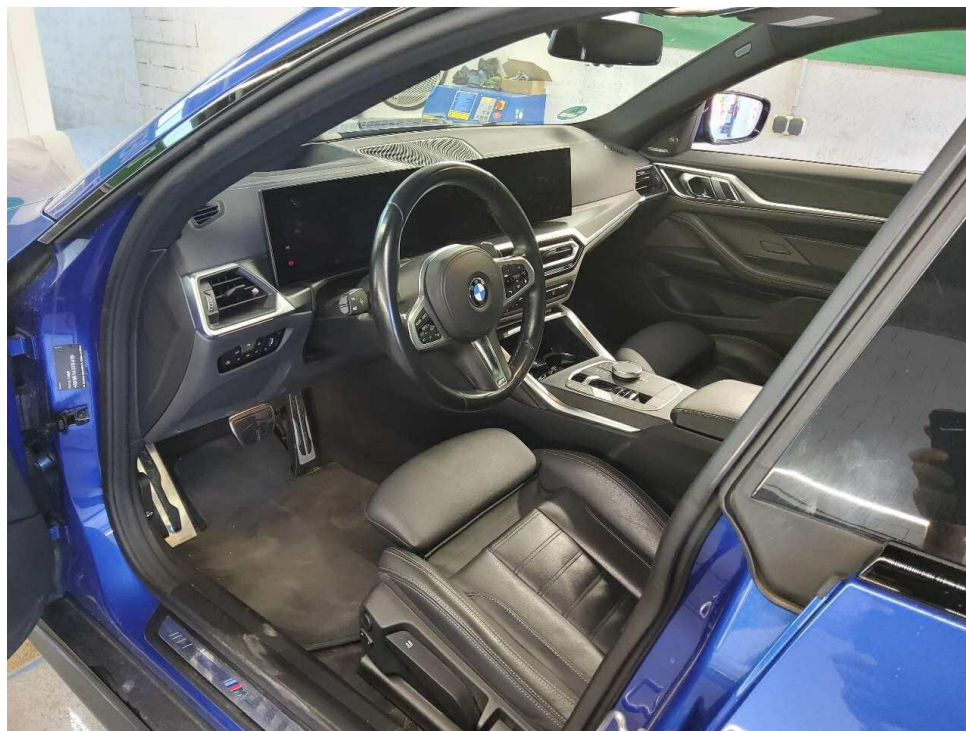

Bild 10 : Mittelkonsole (Radio/Navi eingeschaltet)

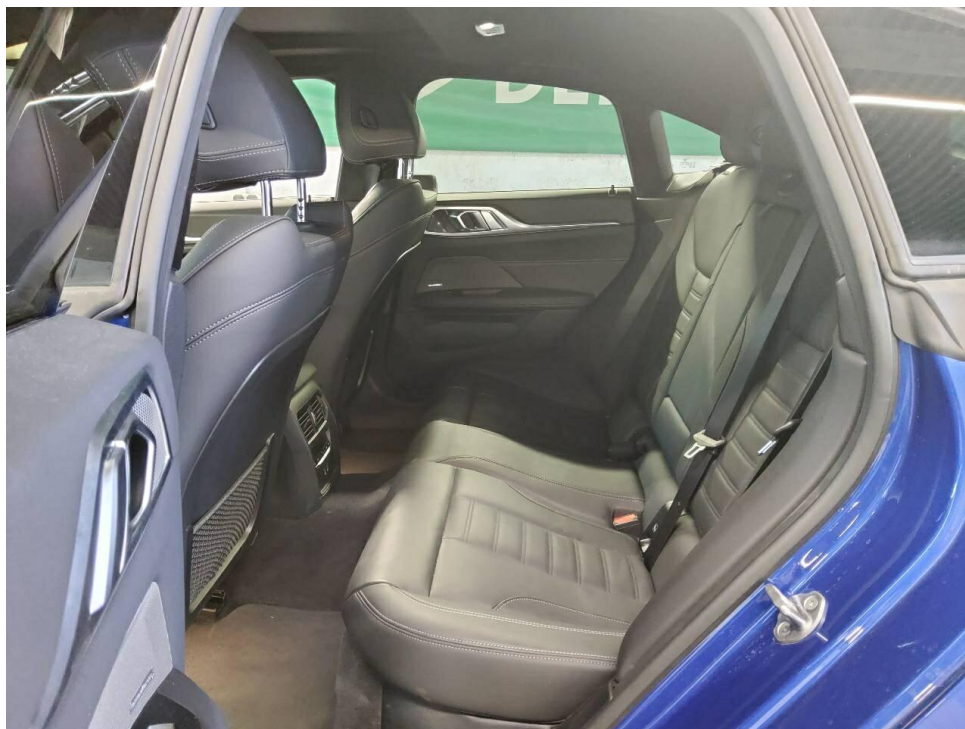

Bild 11 : Serviceheft letzter Eintrag, alle Fahrzeugschlüssel, Bordmappe



Bild 12 : ZLB Teil 1 (ohne Halterdaten)



Bild 13 : 2. Radsatz

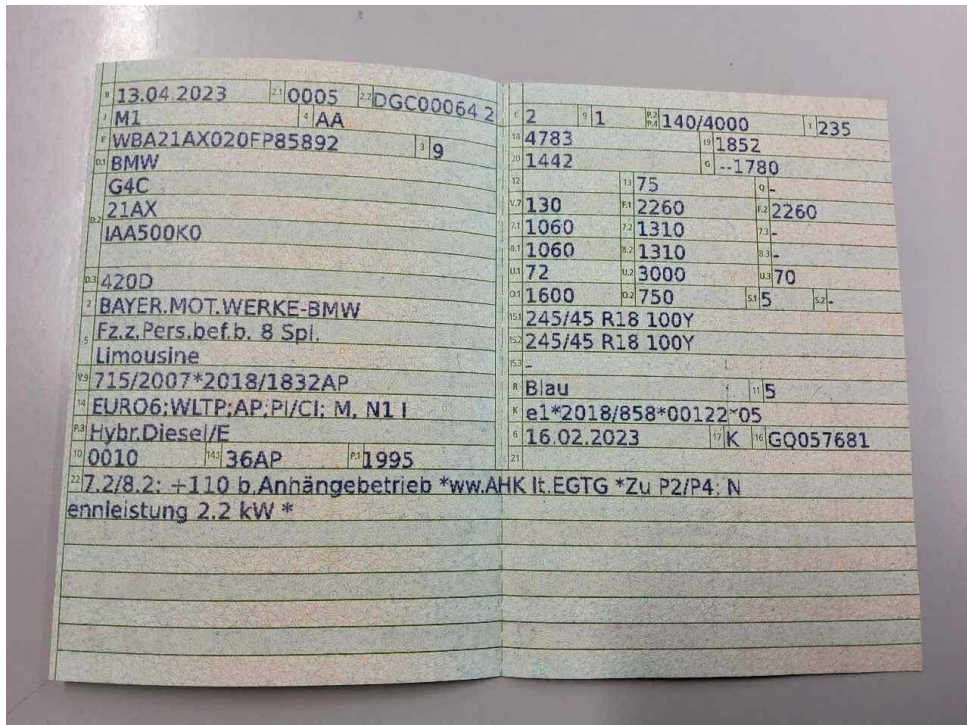

Bild 14 : Laufleistung



Bild 15 : Wartungsnachweis



Bild 16 : Stoßfänger vorne, deformiert

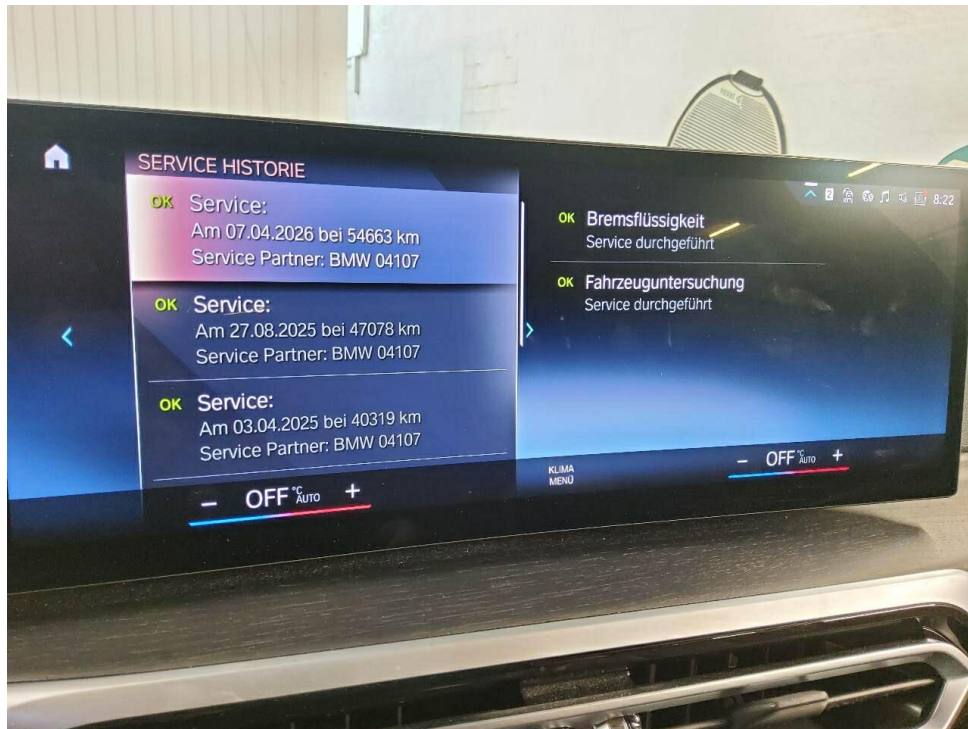

Bild 17 : Stoßfänger vorne, deformiert



Bild 18 : Stoßfänger vorne, deformiert



Bild 19 : Stoßfänger vorne, deformiert

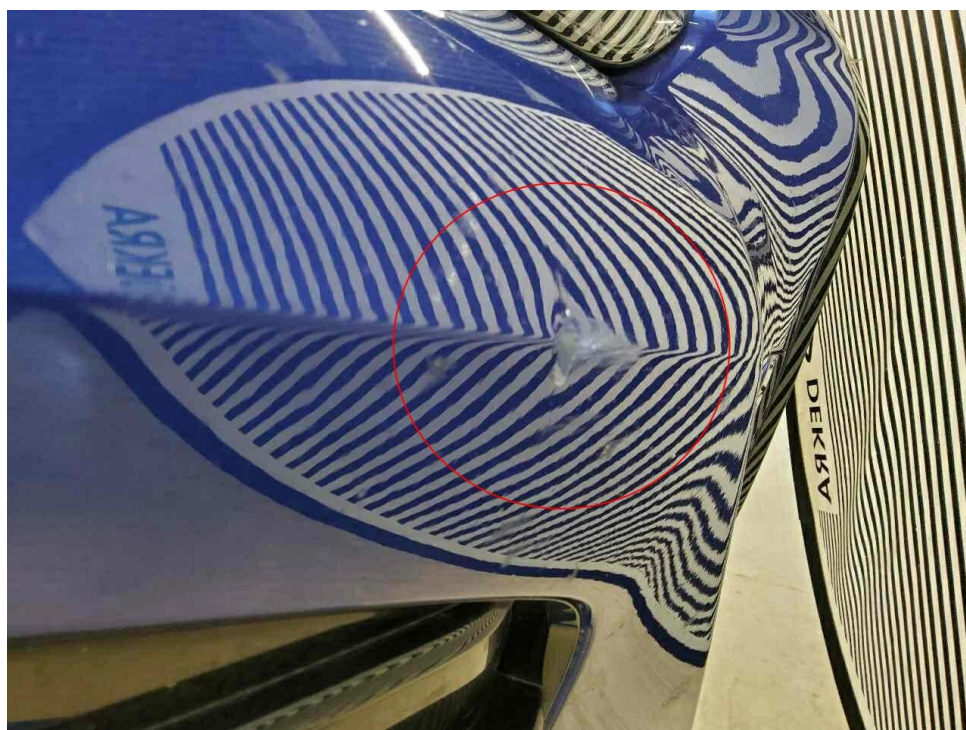

Bild 20 : Stoßfänger vorne, deformiert



Bild 21 : Stoßfänger vorne, deformiert

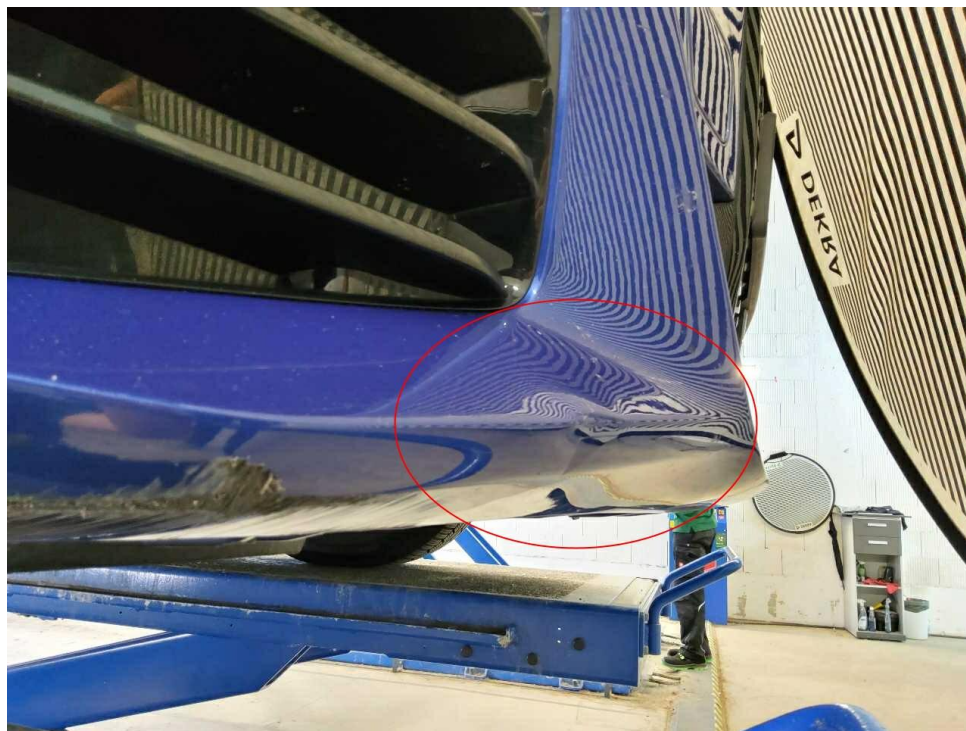

Bild 22 : Stoßfänger hinten Lackierung, verschrammt, lackieren mit Lackaufbau



Bild 23 : Stoßfänger hinten Lackierung, verschrammt, lackieren mit Lackaufbau



Bild 24 : Tür vorne links Einstieg, mehrfach eingedellt, instandsetzen und lackieren mit Lackaufbau

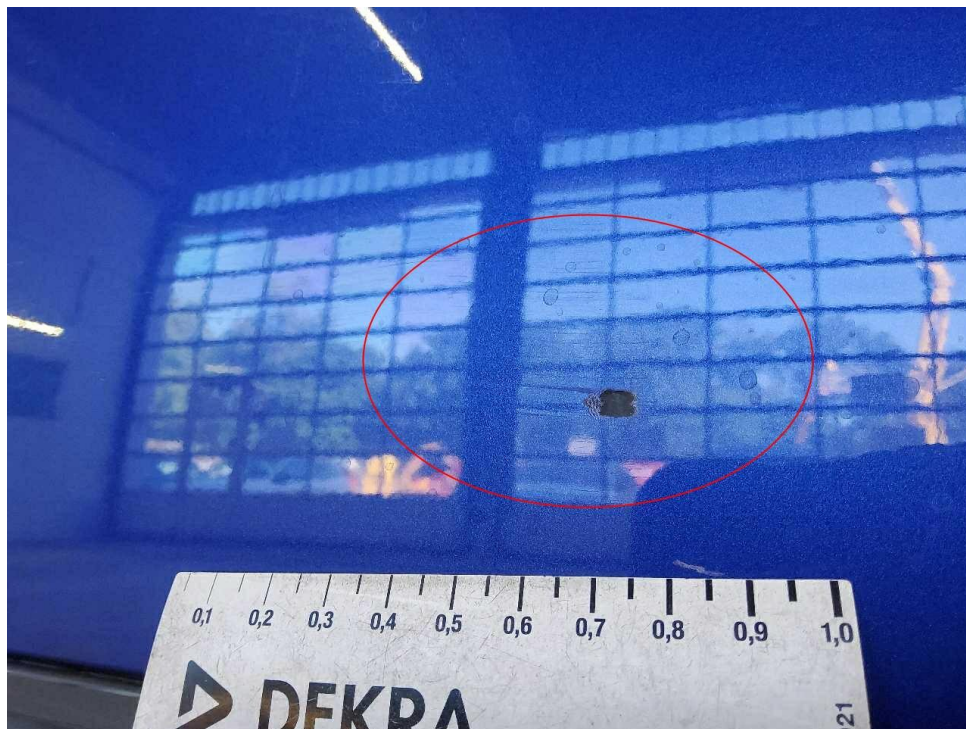

Bild 25 : Tür vorne links Einstieg, mehrfach eingedellt, instandsetzen und lackieren mit Lackaufbau



Bild 26 : Tür vorne links Einstieg, mehrfach eingedellt, instandsetzen und lackieren mit Lackaufbau



Bild 27 : Tür vorne links innen, eingedellt, verschrammt

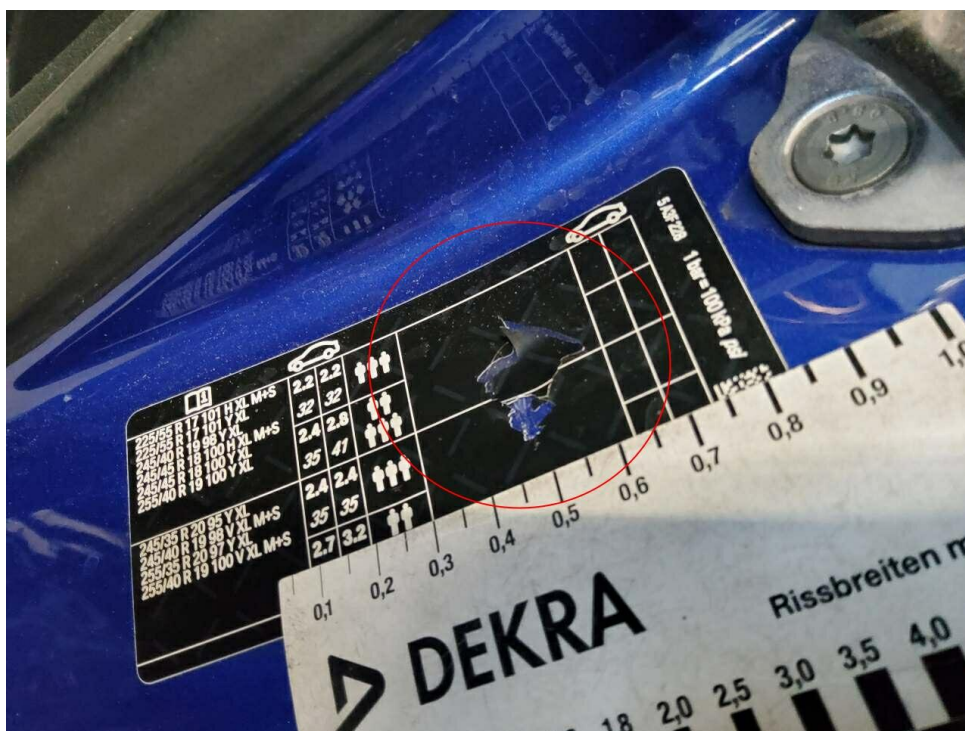

Bild 28 : Tür vorne links innen, eingedellt, verschrammt



Bild 29 : LM-Felge vorne rechts (Sommer), glanzgedreht, verschrammt (Materialabtrag)



Bild 30 : LM-Felge hinten rechts (Sommer), glanzgedreht, verschrammt

MOBILITY CONCEPT

LVV Nr 396194
Hersteller BMW
Model 4 series
Variante M Sport 420 d MHEV
Listenpreis 57.529,40
VIN WBA21AX020FP85892
Erstzulassungsdatum 1.4.2023
Kennzeichen M BC5775

Schadensfälle der int. Belegnummer: 396194

03.07.2026

Schadennummer	Unfalldatum	Beschädigung	Schadenhöhe in EUR
2023112446	03.08.2023	Reifen/Felge links	
2024105247	03.04.2024	Windschutzscheibe/Reparatur	99,50
2024119530	28.11.2024	Stoßfänger vorne rechts	2.656,20
2025101487	17.01.2025	Heckklappe	1.916,74
2026106550	20.04.2026	Stoßfänger hinten	
2025101498	24.01.2025	Fahrerseite Tür vorne	1.773,00
2025112605	26.08.2025	Marderschaden	147,62
2026104806	12.03.2026	Stoßfänger vorne	

Zustandsbericht/Minderwertgutachten-Leasing

Vorgang

Auftraggeber
Besichtigung

Mobility Concept GmbH, Grünwalder Weg 34, 82041 Oberhaching
18.06.2026

Bemerkungen

Diese Dienstleistung wurde entsprechend den Vorgaben des Auftraggebers (Kriterien der fairen Fahrzeugbewertung) erstellt. Im Einzelfall können Abweichungen zum DEKRA Standard vorliegen.

Diese Dienstleistung wurde entsprechend den vertraglichen Vorgaben des Auftraggebers erstellt. Im Einzelfall können Abweichungen zum DEKRA Standard vorliegen.

Bei der Lackschichtdickenmessung wurden bei mindestens drei Messungen pro Bauteil Lackschichtdicken von 98 µm bis 187 µm festgestellt.

Es wurde eine optische Überprüfung auf Vorschäden und eine Lackschichtdickenmessung vorgenommen. Dabei wurden Nachlackierungen an folgenden Karosserieteilen festgestellt:

Kotflügel vorne links, Tür vorne links, Heckklappe.

Die vorgefundenen Besichtigungsbedingungen waren ausreichend. Das Fahrzeug / Objekt wurde von unten besichtigt. Im Rahmen der Fahrzeug / Objektbesichtigung wurde ein Probelauf des Motors durchgeführt.

Für die Bearbeitung des Vorganges standen folgende Unterlagen zur Verfügung: - Fz-Schein/Zul.Beschein. Teil I
2 Hauptschlüssel vorgelegt.

Fahrzeugdaten

Erstzulassung	13.04.2023	Letzte Zulassung	13.04.2023
Fahrzeugart	PKW	Hersteller	BMW
Marke	BMW	Typ / Verkaufsbez.	420d Gran Coupe M Sport
Aufbauart	Limousine	Türen	5
Sitzplätze	5	Fahrzeug-Ident.-Nr.	WBA21AX020FP85892
HSN / TSN	0005 / DGC	Schlüssel-Nr.	10139235
Km-Stand abgelesen	59848	Nächste HU §29 StVZO	04 / 2028
Energiequelle / Kraftstoff	Hybr.Diesel/E	Zylinderanzahl	4 / Reihenmotor
Leistung (kW)	140	Hubraum (ccm)	1995
Schadstoffklasse:	EURO6;WLTP;AP;PI/CI; M, N1 I	Antriebsart	Heckantrieb
Getriebe / Gänge	Automatik / 8	Felgen	Leichtmetall
Farbe	Portimao Blau metallic (C31)	Polster / Farbe	Leder / Schwarz

Es wird unterstellt, dass die Gesamtleistung dem abgelesenen Km-Stand entspricht.

Räder / Reifen

Achse	Reifenbezeichnung	Hersteller/Typ	Art	Profiltiefe
1 links	245 / 45 R 18 100 Y	Goodyear / Eagle F1 Asymmetric 5 * FP S /O		5 mm
rechts	245 / 45 R 18 100 Y	Goodyear / Eagle F1 Asymmetric 5 * FP S /O		5 mm
2 links	245 / 45 R 18 100 Y	Goodyear / Eagle F1 Asymmetric 5 * FP S /O		5 mm
rechts	245 / 45 R 18 100 Y	Goodyear / Eagle F1 Asymmetric 5 * FP S /O		6 mm

Ersatzrad/Pannenset kein Ausstattungsgegenstand

S/ Sommer; /O Original; /F Runflat;

zusätzlicher Reifensatz

Reifenbezeichnung	Hersteller/Typ	Art	Profiltiefe
225 / 55 R 17 101 H	Continental / WinterContact TS 860 S *	W /O	6 mm
225 / 55 R 17 101 H	Continental / WinterContact TS 860 S *	W /O	6 mm
225 / 55 R 17 101 H	Continental / WinterContact TS 860 S *	W /O	5 mm
225 / 55 R 17 101 H	Continental / WinterContact TS 860 S *	W /O	5 mm

W/ Winter; /O Original; /F Runflat;

Felgen: Leichtmetall

Serienausstattung

Serie: Ablagemöglichkeiten, Active Guard Plus, Airbag für Fahrer und Beifahrer, Airbag: Beifahrerairbag-Deaktivierung, Airbag: Kopfairbags vorne und hinten, Airbag: Seitenairbag für Fahrer- und Beifahrer, Alarmanlage, Ambientes Licht, Anti-Blockier-System (ABS) inkl. Bremsassistent und dynamische Bremsleuchten, Aufmerksamkeitsassistent, Auto Start Stop Funktion, Außenspiegel elektrisch einstellbar und beheizbar, BMW ID, BMW M 50 Jahre Embleme, Bremsleuchte, dritte, ConnectedDrive Services, Dieselpartikelfilter, Drehzahlmesser, Durchladesystem, Dynamische Stabilitäts Control (DSC) mit erweiterten Umfängen, Fahrerlebnisschalter, Fahrwerk: Sportfahrwerk M inkl. Variabler Sportlenkung, Favoritentasten, Fensterheber, elektrisch, Fußmatten in Velours, Geschwindigkeitsregelung mit Bremsfunktion, Getriebe: 8-Gang Steptronic Sport Getriebe, Getränkehalter, Größerer Kraftstofftank, Heckklappenbetätigung, automatisch, Heckleuchten in LED-Technik, Heckscheibenheizung, Innenbeleuchtung, Innenspiegel, automatisch abblendend, Intelligenter Notruf, Klimaautomatik mit 3-Zonen-Regelung mit erweiterten Umfängen, Kopfstützen (5), LED-Scheinwerfer, Lackierung: Alpinweiß, Lenkrad: M Lederlenkrad, Lenkrad: Multifunktion für Lenkrad, Lenksäulenverstellung, M Dachhimmel anthrazit, M Einstiegsleisten, M Fußstütze und M Pedalerie, M Hochglanz Shadow Line, M Interieurleisten Aluminium Tetragon, Navigationsystem: BMW Live Cockpit Professional, Paket: Ablagepaket, Paket: Connected Package Professional, Paket: M Aerodynamikpaket, Parkbremse elektromechanisch inkl. Auto Hold Funktion, Parking Assistant, Polster: Alcantara-/Sensatec-Kombination Schwarz, Radiozubehör: DAB-Tuner, Radiozubehör: Freisprecheinrichtung mit USB-Schnittstelle, Radiozubehör: Lautsprecherstereo, Regensensor, Räder: 18" M Aerodynamikräder 858 M Bicolor, Räderzubehör: Radschraubensicherung, Räderzubehör: Reifendruck-Kontrolle, Servotronic, Sitze: Kindersitzbefestigung ISOFIX, Sitze: Lehnenbreitenverstellung für Fahrersitz, Sitze: Sportsitze für Fahrer und Beifahrer, Speed Limiter, Steckdose (12 V) in Mittelkonsole vorn, TeleServices, Verzurrösen im Gepäckraum, Warndreieck mit Erste-Hilfe-Set, Wegfahrsperre Elektronisch, Wärme-/Sonnenschutzverglasung, Zentralverriegelung mit Fernbedienung

Sonderausstattung

Code	Bezeichnung
5AS	Driving Assistant
2VF	Fahrwerk: Adaptives M Fahrwerk
403	Glasdach, elektrisch
4AW	Instrumententafel in Sensatec
4KA	Interieurleisten: Edelholzausführung Eiche Maser offenporig Lackierung: Metallic
7M9	M Hochglanz Shadow Line mit erweiterten Umfängen
320	Modellschriftzug-Entfall

430	Paket: Innen- und Außenspiegelpaket
688	Radiozubehör: Harman/Kardon Surround Sound System
491	Sitze: Lehnenbreitenverstellung für Fahrer
488	Sitze: Lordosenstütze für Fahrer und Beifahrer
4HA	Sitze: Sitzheizung vorne und hinten
420	Sonnenschutzverglasung

Allgemeinzustand und Wartung

Abgesehen von den beschriebenen Schäden/Mängeln weist das Fahrzeug/Objekt einen, bezogen auf Alter und Nutzung, üblichen Gesamtzustand auf.

Wartungsnachweis:	digital
letzte Wartung:	am 07.04.2026 bei Kilometerstand 54.663
bis Wartung verbleiben:	13.000 km (zum Besichtigungszeitpunkt)

Nicht akzeptierter Zustand / Ausstehende Reparaturen

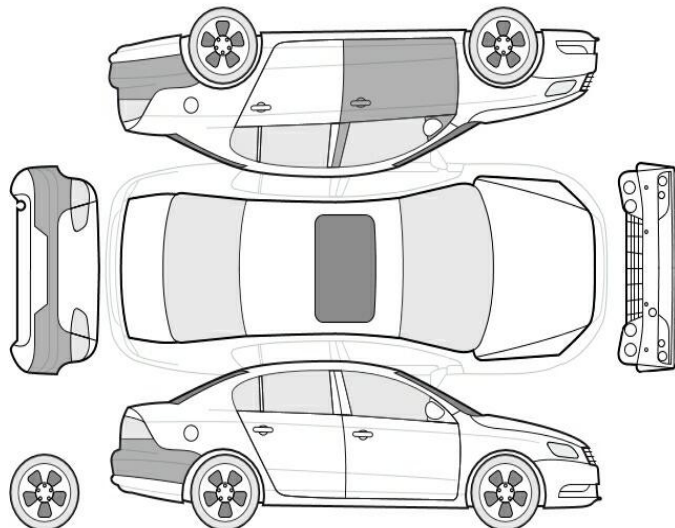

Bezeichnung des Schadens / Rep.-Weg

1. Stoßfänger vorne, deformiert, erneuern (Bild 16, 17, 18, 19, 20, 21)
2. Tür vorne links innen, eingedellt, verschrammt, smart repair (Bild 27, 28)
3. LM-Felge vorne rechts (Sommer), glanzgedreht, verschrammt (Materialabtrag), erneuern (Bild 29)
4. LM-Felge hinten rechts (Sommer), glanzgedreht, verschrammt, erneuern (Bild 30)
5. Tür vorne links Einstieg, mehrfach eingedellt, instandsetzen und lackieren mit Lackaufbau (Bild 24, 25, 26)
6. Stoßfänger hinten Lackierung, verschrammt, lackieren mit Lackaufbau (Bild 22, 23)

Akzeptierter Zustand / Gebrauchsspuren

Folgende Schäden sind in Anbetracht des Alters, der Laufleistung und dem Einsatzzweck als Gebrauchsspur einzustufen.

Bezeichnung des Schadens

Frontscheibe, Steinschlag,
Motorhaube, Lackierung, Steinschlag,
Seitenteil hinten links, Lackierung, zerkratzt,
Tür vorne links, Türkante, zerkratzt,
LM-Felge hinten rechts (Winter), zerkratzt,
LM-Felge vorne links (Sommer), glanzgedreht,
zerkratzt,
LM-Felge hinten links (Sommer), glanzgedreht,
zerkratzt,
Lehnenverkleidung vorne rechts, zerkratzt