

# BMW

BMW 4 COUPE (G22)(2020->) 420 D XDRIVE M SPORT MILD-HYBRID 140 KW (MOTOR 2,0 LTR. - 140 KW DIESEL) 2-TÜRIG

VIN: WBA21AS020CL50069



## Beschreibung

	<b>Zulassungsdatum</b> 31/08/2023	<b>Laufleistung</b> 59719 km
<b>Farbe</b> BROOKLYN GRAU METALLIC	<b>Jahr</b> 2020	<b>Polster</b> -
<b>Anzahl der Türen</b> 2	<b>Anzahl der Sitze</b> 4	<b>Generation</b> -
<b>Karosserietyp</b> Coupe	<b>CO2</b> 147 g/km	<b>Hubraum</b> 1995 cc
<b>Getriebe</b> Automatic	<b>Motortyp</b> Combustion	<b>Kraftstoff</b> Diesel
<b>Anzahl Gänge</b> 8	<b>Antriebsstrang</b> Four Wheel Drive (4WD)	<b>Max. Leistung</b> 140 KW

## Mängel

#	Element	Defekt	Korrektur
001	Bordmappe / -	Fehlt	Ersetzen
002	Felge / Vorne Links Oberfläche : Glanzgedreht	Kratzer	Ersetzen
003	Felge / Vorne Rechts Felgen-/Reifendurchmesser : 19 " / Oberfläche : Glanzgedreht	Abgewetzt	Ersetzen

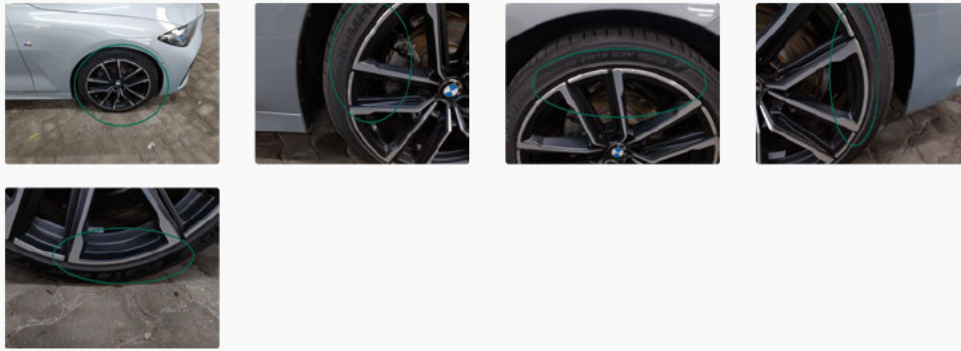

004 Felge / Hinten Rechts  
Felgen-/Reifendurchmesser : 19 " / Oberfläche : Glanzgedreht

Kratzer

Ersetzen



005 Felge / Hinten Links  
Felgen-/Reifendurchmesser : 19 " / Oberfläche : Glanzgedreht

Kratzer

Ersetzen

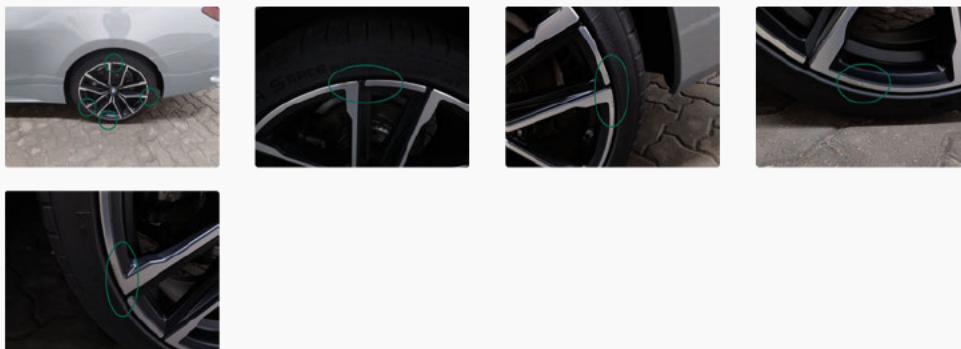

006 Kotflügel / Vorne Links

Steinschlag

Lackieren

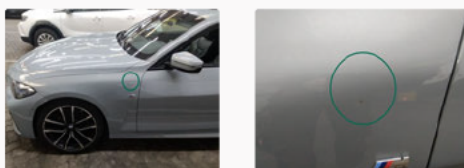

007 Schriftzug Kotflügel / Vorne Links

Beklebt

Ersetzen









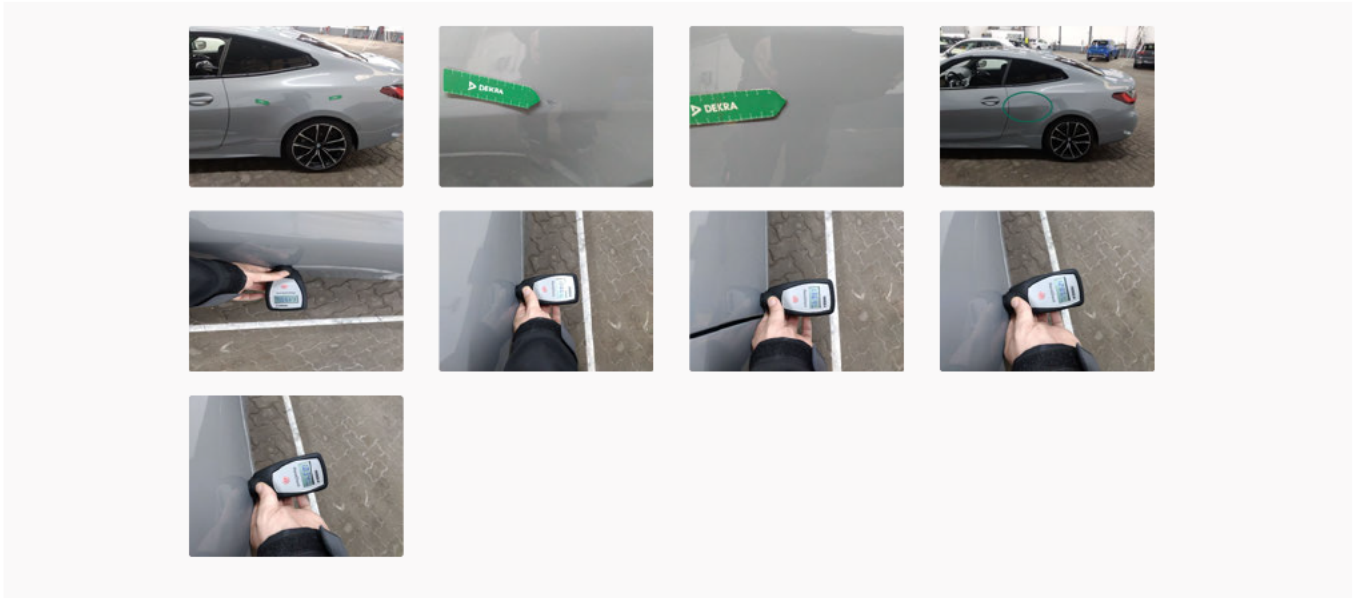



008 Seitenwand / Hinten Links <sup>1</sup>

Steinschlag

Lackieren



009	Stoßfänger / Hinten	Kratzer	Lackieren
			
010	Stoßfänger unterhalb / Hinten	Kratzer	Akzeptabel
011	Seitenwand / Hinten Rechts	Kratzer	Polieren
			
012	Seitenwand / Hinten Rechts	Kratzer	Akzeptabel
013	Tür / Vorne Rechts	Kratzer	Akzeptabel
			
014	Tür / Vorne Links	Abgewetzt	Smart Repair
			
015	Außenspiegelkappe / Rechts	Kratzer	Akzeptabel
016	Stoßfänger / Vorne	Steinschlag	Akzeptabel

017	Motorhaube / -	Steinschlag	Akzeptabel
018	Windschutzscheibe / -	Steinschlag	Akzeptabel
019	Stoßfänger / Hinten	Kratzer	Akzeptabel
020	Laderaum / Hinten	Kratzer	Akzeptabel
021	Motorhaube / -	Kratzer	Lackieren

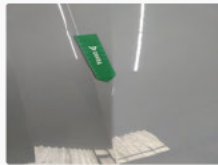

022	Kotflügel / Vorne Links <sup>2</sup>	Schlecht Repariert	Reparieren
-----	--------------------------------------	--------------------	------------



023	Tür / Vorne Links	Schlecht Repariert	Reparieren
-----	-------------------	--------------------	------------



024	Kotflügel / Vorne Rechts <sup>3</sup>	Schlecht Repariert	Reparieren
-----	---------------------------------------	--------------------	------------



<sup>1</sup> + schlecht reparierter VS

<sup>2</sup> Starke Farbtonabweichung

<sup>3</sup> Starke Farbtonabweichung

## Vorschäden

Gesamt Reparaturkosten -

Repariert

## Fehlteile/Zubehör

- |   |   |   |
|---|---|---|
| <input type="checkbox"/> Bordmappe                            | <input type="checkbox"/> Ersatzrad                            | <input type="checkbox"/> Füllflasche Nothilfe |
| <input type="checkbox"/> Hutablage                            | <input checked="" type="checkbox"/> In-Car-Werkzeuge          | <input type="checkbox"/> Kompressor Nothilfe  |
| <input type="checkbox"/> Laderaumabdeckung                    | <input type="checkbox"/> Langsamladungskabel (Type 2, Mode 2) | <input checked="" type="checkbox"/> Pannenset |
| <input type="checkbox"/> Schnellladungskabel (Type 2, Mode 3) | <input type="checkbox"/> Serviceheft                          | <input type="checkbox"/> Wagenheber           |

## Hauptreifensatz

<b>Vorne Links</b>	KUMHO	225 / 40 / 19 / Sommer	6 mm
<b>Vorne Rechts</b>	KUMHO	225 / 40 / 19 / Sommer	7 mm
<b>Hinten Links</b>	ROTALLA	255 / 35 / 19 / Sommer	4 mm
<b>Hinten Rechts</b>	ROTALLA	255 / 35 / 19 / Sommer	5 mm

## Kommentar

Rep VS Kotflügel VL+VR, Tür VL+VR, Seitenwand L

Bilder



Front left



Boot opened



Rear right



Dashboard from rear seat



Front passenger compartment



Odometer



Vin

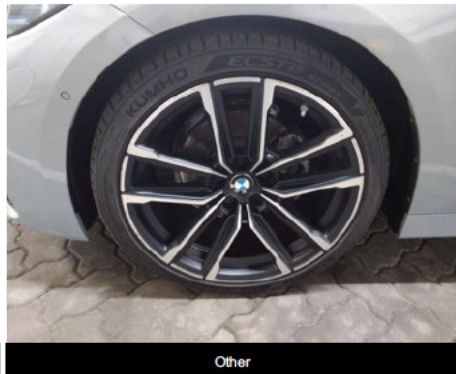

Other



Other



Other



Other



Other



Other



Other

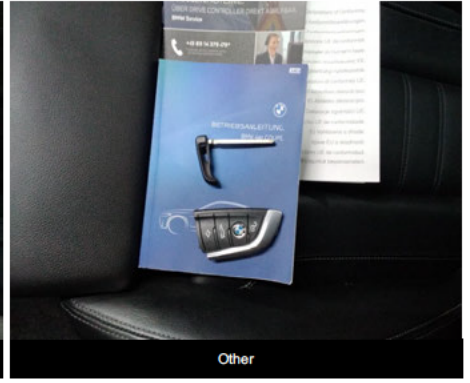

Other



Reparierter Vorschaden



Reparierter Vorschaden



Reparierter Vorschaden



Reparierter Vorschaden



Reparierter Vorschaden



Reparierter Vorschaden



Reparierter Vorschaden



Reparierter Vorschaden



Reparierter Vorschaden



Reparierter Vorschaden

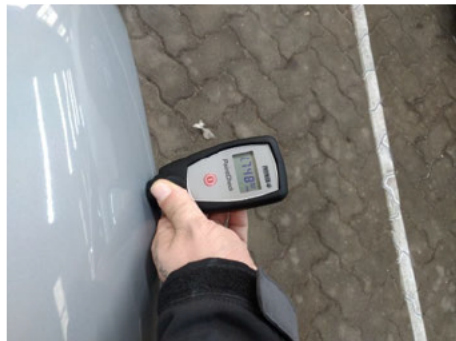

Reparierter Vorschaden

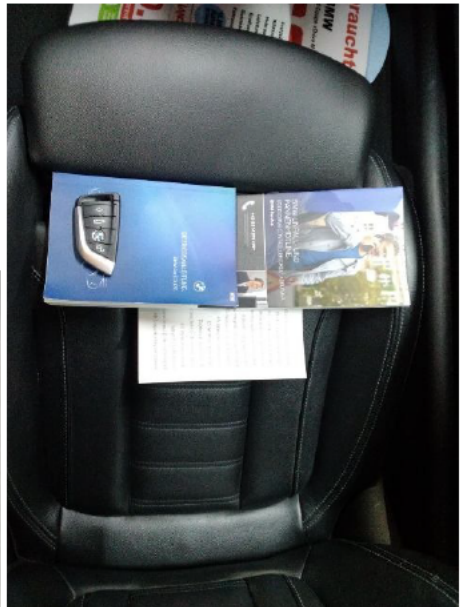

Bordmappe / - / Fehlt



Felge / Vorne Links / Kratzer



Felge / Vorne Links / Kratzer

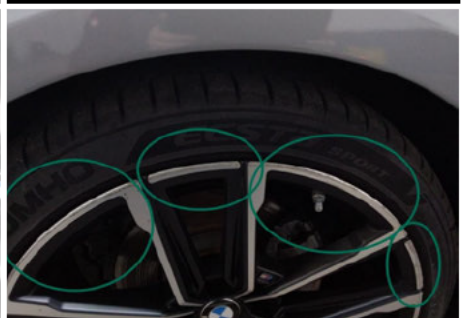

Felge / Vorne Links / Kratzer



Felge / Vorne Links / Kratzer



Felge / Vorne Rechts / Abgewetzt



Felge / Vorne Rechts / Abgewetzt

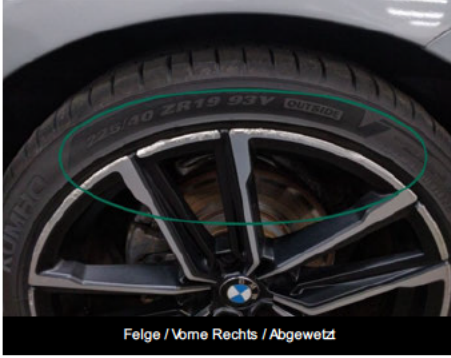

Felge / Vorne Rechts / Abgewetzt



Felge / Vorne Rechts / Abgewetzt



Felge / Vorne Rechts / Abgewetzt



Felge / Hinten Rechts / Kratzer



Felge / Hinten Rechts / Kratzer



Felge / Hinten Rechts / Kratzer

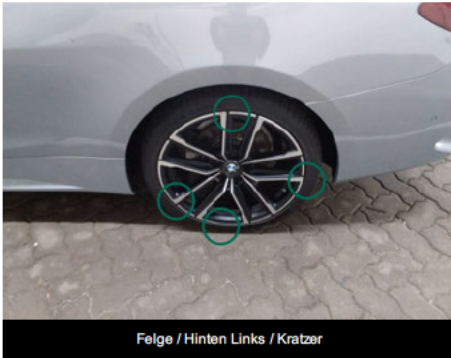

Felge / Hinten Links / Kratzer

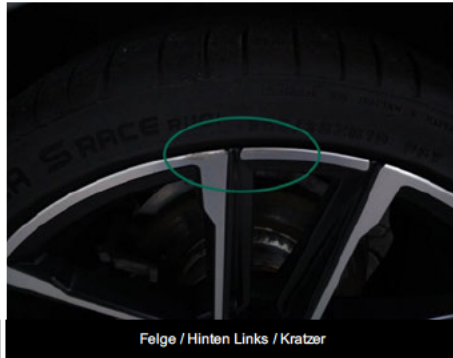

Felge / Hinten Links / Kratzer



Felge / Hinten Links / Kratzer



Felge / Hinten Links / Kratzer



Felge / Hinten Links / Kratzer



Kotflügel / Vorne Links / Steinschlag



Kotflügel / Vorne Links / Steinschlag



Schriftzug Kotflügel / Vorne Links / Beklebt



Schriftzug Kotflügel / Vorne Links / Beklebt



Seitenwand / Hinten Links / Steinschlag



Seitenwand / Hinten Links / Steinschlag



Seitenwand / Hinten Links / Steinschlag

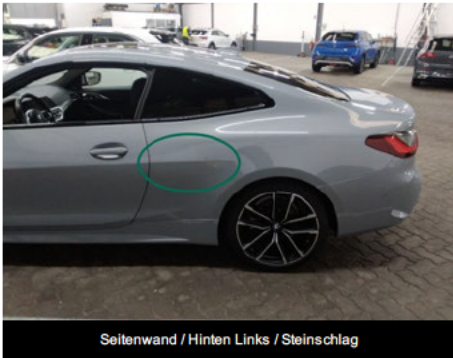

Seitenwand / Hinten Links / Steinschlag



Seitenwand / Hinten Links / Steinschlag



Seitenwand / Hinten Links / Steinschlag



Seitenwand / Hinten Links / Steinschlag



Seitenwand / Hinten Links / Steinschlag



Seitenwand / Hinten Links / Steinschlag

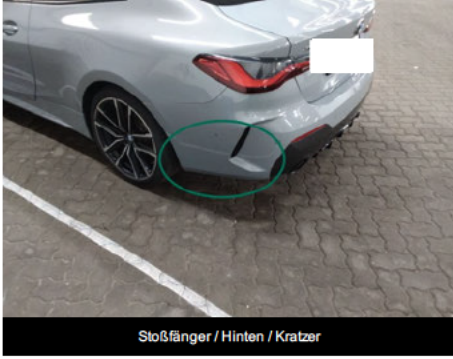

Stoßfänger / Hinten / Kratzer



Stoßfänger / Hinten / Kratzer



Stoßfänger / Hinten / Kratzer

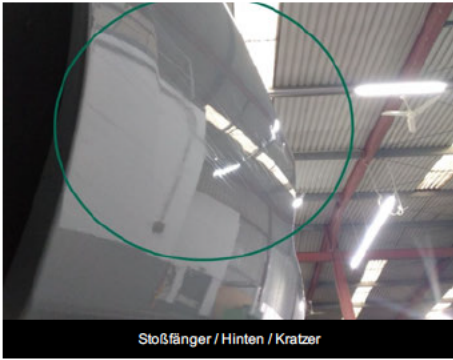

Stoßfänger / Hinten / Kratzer



Seitenwand / Hinten Rechts / Kratzer



Seitenwand / Hinten Rechts / Kratzer



Seitenwand / Hinten Rechts / Kratzer



Tür / Vorne Rechts / Kratzer



Tür / Vorne Rechts / Kratzer



Tür / Vorne Links / Abgewetzt



Tür / Vorne Links / Abgewetzt



Motorhaube / - / Kratzer



Motorhaube / - / Kratzer



Kotflügel / Vorne Links / Schlecht Repariert



Kotflügel / Vorne Links / Schlecht Repariert



Kotflügel / Vorne Links / Schlecht Repariert



Kotflügel / Vorne Links / Schlecht Repariert



Kotflügel / Vorne Links / Schlecht Repariert

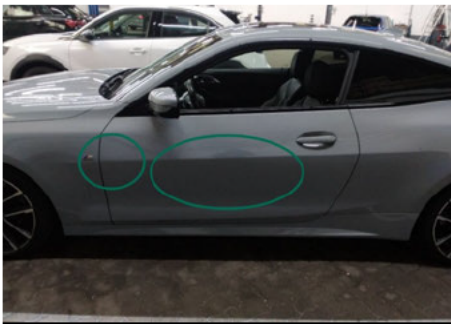

Tür / Vorne Links / Schlecht Repariert



Tür / Vorne Links / Schlecht Repariert



Tür / Vorne Links / Schlecht Repariert



Tür / Vorne Links / Schlecht Repariert



Tür / Vorne Links / Schlecht Repariert



Tür / Vorne Links / Schlecht Repariert

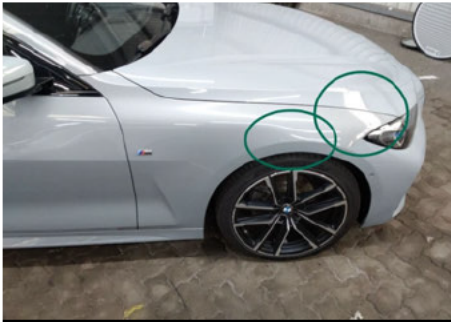

Kotflügel / Vorne Rechts / Schlecht Repariert

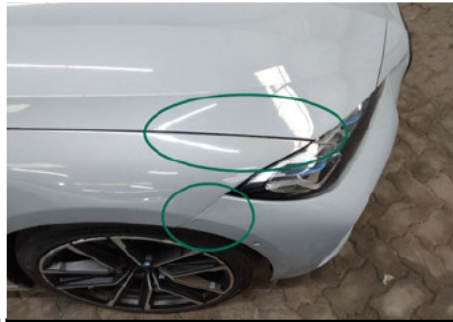

Kotflügel / Vorne Rechts / Schlecht Repariert



Kotflügel / Vorne Rechts / Schlecht Repariert



Kotflügel / Vorne Rechts / Schlecht Repariert



Kotflügel / Vorne Rechts / Schlecht Repariert



Kotflügel / Vorne Rechts / Schlecht Repariert