

VSSZZZKLZNR040644

Vehicle details

Operator		Inspection condition	sufficient
License number		Mileage (Read)	81,544 km
Manufacturer	Seat	Next maintenance in	0 Tag(e)
Type / Model	LEON SP	Main inspection (Report on hand)	03/2027
Vehicle Identification number	VSSZZZKLZNR040644	Power / Engine displacement	110 kW / 1,498 ccm
First registration	8 Mar 2022	Upholstery/Colour	/
Last maintenance		Paintwork	
Fuel type	Hybrid Petrol / E	Gearbox	Automatic

Zustandsbericht

Value reducing factors

No.	Component group	Description
1	Documents	Service book (Wartungsnachweise fehlen) - No deduction
2	Door - front left side	Door edge - Scratched - Cover / polish
3	Equipment	Tirefit filler - Expired - Replace
4	Wheel / tyres	Alloy rim - rear left side - Scratched - Loss in value
5	Side panel - rear left side	Sill - Scratched - Smart repair
6	Wheel / tyres	Alloy rim - front left side - Scratched - Loss in value
7	Door - front right side	Door handle - outside - Scratched - Smart repair
8	Wheel / tyres	Alloy rim - front right side - Scratched - Loss in value
9	Wheel / tyres	Alloy rim - rear right side - Scratched - Loss in value
10	Side panel - rear right side	Sill - Scratched - Smart repair
11	Misc.	Inspection / maintenance - Due - Replace
12	Front bumper	Front bumper - Scratched - Smart repair
13	Front bumper	Spoiler - Deformed - Replace
14	Side panel - rear left side	Sill - Scratched - Repair and paint
15	Mudguard - left side	Mudguard - left side - Scratched - Repair and paint
16	Rear bumper	Rear bumper - Scratched - Repair and paint
17	Door - rear left side	Door - Corrosion - Repair and paint
18	Door - rear right side	Door - Scratched - Repair and paint
19	Side panel - rear right side	Side panel - Dent / paintcoat damage - Repair and paint

Wear and tear

No.	Component group	Description
1	Interior	Interior - Abrasion - No deduction
2	Body	Body (Steinschläge) - Scratch(es) - No deduction



No.	Component group	Description
3	Vehicle glazing	Windscreen - Stone chips - No deduction

Missing parts

Missing part
None detectable

Detected repainting

No.	Location
None detectable	

Main tyres

Axle	Tyre size	Manufacturer	Type of tyre	Tread depth	Roadworthy	Permissibility
1	225/40 R18 92Y	Continental	Summer tyres	5mm - 5mm	o.k.	
2	225/40 R18 92Y	Continental	Summer tyres	6mm - 6mm	o.k.	

Additional tyres

Axle	Tyre size	Manufacturer	Type of tyre	Tread depth	Roadworthy	Permissibility
1	205/50 R17 93V	Pirelli	Winter tyres	4mm - 4mm	o.k.	
2	205/50 R17 93V	Pirelli	Winter tyres	7mm - 7mm	o.k.	

Replacement

Type	Tyre size	Manufacturer	Type of tyre	Tread depth	Expiration date
Tirefit					08/2025

The wear and tear condition and possible damages to the tyres are considered in the value.

Comments

Keine Gewähr auf Vollständigkeit und Richtigkeit der angezeigten Ausstattung.
 Techn. Änderungen vorbehalten
 Das Fahrzeug weist dem Alter, der Laufleistung und dem Einsatzzweck entsprechende Gebrauchsspuren auf.
 elektr. Komponenten geprüft, i. O.

Lackwerte geprüft, i. O.

TÜV SÜD Auto Service GmbH
Römeräcker 1
76351 Linkenheim - Hochstetten

Inspection location
SAP Walldorf
69190 Walldorf

Inspection date: 29 Apr 2026
Protocol number: 45212433
Delivery date: 29 Apr 2026



Vehicle details

Manufacturer	Seat	Inspection condition	sufficient
Type / Model	LEON SP	Mileage (Read)	81,544 km
Vehicle Identification number	VSSZZKLZNR040644	First registration	8 Mar 2022

Details of the order:

In accordance with the contract, the evaluation of vehicle's condition was performed without the vehicle being disassembled.

Vehicle identification:

The vehicle identification number (VIN) was read from the vehicle and its conformity with the submitted documents was confirmed by the undersigned during the inspection.

Inspection conditions:

The inspection conditions were sufficient for the assessment of the vehicle.

General condition:

The vehicle shows traces of wear and tear corresponding to its age and purpose

Overview pictures



Figure 1: Diagonal front



Figure 2: Diagonal front



Figure 3: Diagonal rear



Figure 4: Diagonal rear



Figure 5: Interior



Figure 6: Interior



Figure 7: Interior



Figure 8: Interior



Figure 9: Interior



Figure 10: Misc.



Figure 11: Misc.

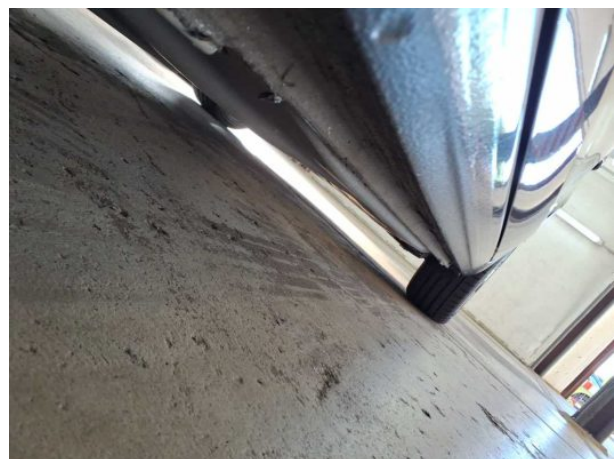

Figure 12: Misc.



Figure 13: Misc.



Figure 14: Misc.



Figure 15: Misc.



Figure 16: Misc.



Figure 17: Misc.



Figure 18: Misc.

Pictures of damage



Damage #2: Door - front left side: Door edge - Scratched - Cover / polish



Damage #2: Door - front left side: Door edge - Scratched - Cover / polish



Damage #2: Door - front left side: Door edge - Scratched - Cover / polish



Damage #4: Wheel / tyres: Alloy rim - rear left side - Scratched - Loss in value



Damage #4: Wheel / tyres: Alloy rim - rear left side - Scratched - Loss in value

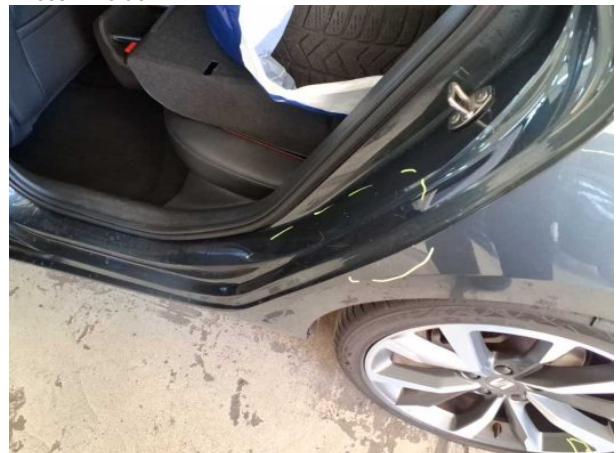

Damage #5: Side panel - rear left side: Sill - Scratched - Smart repair



Damage #5: Side panel - rear left side: Sill - Scratched - Smart repair



Damage #6: Wheel / tyres: Alloy rim - front left side - Scratched - Loss in value



Damage #6: Wheel / tyres: Alloy rim - front left side - Scratched - Loss in value



Damage #7: Door - front right side: Door handle - outside - Scratched - Smart repair



Damage #7: Door - front right side: Door handle - outside - Scratched - Smart repair



Damage #8: Wheel / tyres: Alloy rim - front right side - Scratched - Loss in value



Damage #8: Wheel / tyres: Alloy rim - front right side - Scratched - Loss in value



Damage #9: Wheel / tyres: Alloy rim - rear right side - Scratched - Loss in value



Damage #9: Wheel / tyres: Alloy rim - rear right side - Scratched - Loss in value



Damage #10: Side panel - rear right side: Sill - Scratched - Smart repair



Damage #10: Side panel - rear right side: Sill - Scratched - Smart repair



Damage #12: Front bumper: Front bumper - Scratched - Smart repair



Damage #12: Front bumper: Front bumper - Scratched - Smart repair



Damage #13: Front bumper: Spoiler - Deformed - Replace



Damage #13: Front bumper: Spoiler - Deformed - Replace



Damage #13: Front bumper: Spoiler - Deformed - Replace



Damage #14: Side panel - rear left side: Sill - Scratched - Repair and paint



Damage #14: Side panel - rear left side: Sill - Scratched - Repair and paint



Damage #14: Side panel - rear left side: Sill - Scratched - Repair and paint



Damage #15: Mudguard - left side: Mudguard - left side - Scratched - Repair and paint



Damage #15: Mudguard - left side: Mudguard - left side - Scratch... - Repair and paint



Damage #16: Rear bumper: Rear bumper - Scratched - Repair and paint



Damage #16: Rear bumper: Rear bumper - Scratched - Repair and paint



Damage #16: Rear bumper: Rear bumper - Scratched - Repair and paint



Damage #17: Door - rear left side: Door - Corrosion - Repair and paint



Damage #17: Door - rear left side: Door - Corrosion - Repair and paint



Damage #17: Door - rear left side: Door - Corrosion - Repair and paint



Damage #18: Door - rear right side: Door - Scratched - Repair and paint



Damage #18: Door - rear right side: Door - Scratched - Repair and paint



Damage #19: Side panel - rear right side: Side panel - Dent / paintcoat damage - Repair and paint



Damage #19: Side panel - rear right side: Side panel - Dent / paintcoat damage - Repair and paint



Damage #19: Side panel - rear right side: Side panel - Dent / paintcoat damage - Repair and paint

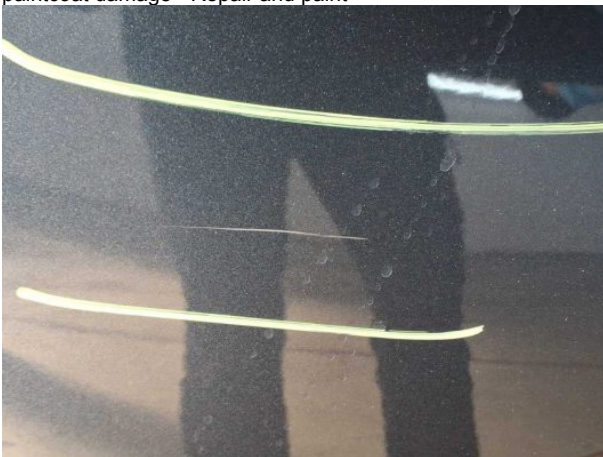

Damage #19: Side panel - rear right side: Side panel - Dent / paintcoat damage - Repair and paint

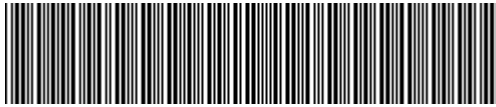

VSSZZZKLZNR040644

Angaben zum Fahrzeug

Halter		Besichtigungszustand	ausreichend
Kennzeichen		Laufleistung (abgelesen)	81.544 km
Hersteller	Seat	Restlauf bis Service	0 Tag(e)
Typ/Modell	LEON SP	HU (Bericht lag vor)	03/2027
Fahrgestellnummer	VSSZZZKLZNR040644	Leistung / Hubraum	110 kW / 1.498 ccm
Erstzulassung	08.03.2022	Polster/Farbe	/
Letzte Wartung		Lackierung	
Kraftstoffart	Hybr.Benzin/E	Getriebe	Automatik

Zustandsbericht

Wertmindernde Faktoren

Nr.	Bauteilgruppe	Beschreibung
1	Unterlagen	Serviceheft (Wartungsnachweise fehlen) - kein Abzug
2	Tür vorn links	Türkante - verkratzt / verschürft - auslegen / polieren
3	Ausrüstung	Tirefit Füllmittel - abgelaufen - erneuern
4	Rad/Reifen	Leichtmetallfelge hinten links - verkratzt / verschürft - Wertminderung
5	Seitenwand links	Einstieg - verkratzt / verschürft - Smart Repair
6	Rad/Reifen	Leichtmetallfelge vorn links - verkratzt / verschürft - Wertminderung
7	Tür vorn rechts	Griff außen - verkratzt / verschürft - Smart Repair
8	Rad/Reifen	Leichtmetallfelge vorn rechts - verkratzt / verschürft - Wertminderung
9	Rad/Reifen	Leichtmetallfelge hinten rechts - verkratzt / verschürft - Wertminderung
10	Seitenwand rechts	Einstieg - verkratzt / verschürft - Smart Repair
11	Sonstiges	Inspektion/Wartung - fällig - erneuern
12	Stoßfänger vorn	Stoßfänger vorn - verkratzt / verschürft - Smart Repair
13	Stoßfänger vorn	Spoiler - verformt - erneuern
14	Seitenwand links	Einstieg - verkratzt / verschürft - instandsetzen und lackieren
15	Kotflügel links	Kotflügel links - verkratzt / verschürft - instandsetzen und lackieren
16	Stoßfänger hinten	Stoßfänger hinten - verkratzt / verschürft - instandsetzen und lackieren
17	Tür hinten links	Tür - Korrosion - instandsetzen und lackieren
18	Tür hinten rechts	Tür - verkratzt / verschürft - instandsetzen und lackieren
19	Seitenwand rechts	Seitenwand - Delle / Lackschaden - instandsetzen und lackieren

Gebrauchsspuren

Nr.	Bauteilgruppe	Beschreibung
1	Interieur	Innenraum - Abrieb - kein Abzug
2	Karosserie	Karosserie (Steinschläge) - Kratzer - kein Abzug



Nr.	Bauteilgruppe	Beschreibung
3	Verglasung	Frontscheibe - Steinschlag - kein Abzug

Fehlteile

Fehlteil
Keine feststellbar

Festgestellte Nachlackierungen

Nr.	Ort
Keine feststellbar	

Hauptbereifung

Achse	Reifengröße	Hersteller	Reifentyp	Profiltiefe	Verktgl.	Zul.
1	225/40 R18 92Y	Continental	Sommerreifen	5mm - 5mm	i.O.	
2	225/40 R18 92Y	Continental	Sommerreifen	6mm - 6mm	i.O.	

Zusatzbereifung

Achse	Reifengröße	Hersteller	Reifentyp	Profiltiefe	Verktgl.	Zul.
1	205/50 R17 93V	Pirelli	Winterreifen	4mm - 4mm	i.O.	
2	205/50 R17 93V	Pirelli	Winterreifen	7mm - 7mm	i.O.	

Ersatz

Typ	Reifengröße	Hersteller	Reifentyp	Profiltiefe	Ablaufdatum
Tirefit					08/2025

Der Verschleißzustand sowie evtl. Schäden an der Bereifung sind wertmäßig berücksichtigt.

Bemerkungen

Keine Gewähr auf Vollständigkeit und Richtigkeit der angezeigten Ausstattung.
 Techn. Änderungen vorbehalten
 Das Fahrzeug weist dem Alter, der Laufleistung und dem Einsatzzweck entsprechende Gebrauchsspuren auf.
 elektr. Komponenten geprüft, i. O.

Lackwerte geprüft, i. O.

TÜV SÜD Auto Service GmbH **Besichtigungsort**
Römeräcker 1 SAP Walldorf
76351 Linkenheim - Hochstetten 69190 Walldorf

Besichtigungsdatum: 29.04.2026
Protokollnummer: 45212433
Anlieferungsdatum: 29.04.2026



Angaben zum Fahrzeug

Hersteller	Seat	Besichtigungszustand	ausreichend
Typ/Modell	LEON SP	Laufleistung (abgelesen)	81.544 km
Fahrgestellnummer	VSSZZZKLZNR040644	Erstzulassung	08.03.2022

Angaben zum Auftrag:

Auftragsgemäß erfolgte die Fahrzeugzustandsbewertung in demontagefreien Zustand.

Fahrzeug-Identifizierung:

Die Fahrzeug-Identifizierungsnummer (FIN) wurde am Fahrzeug abgelesen und die Übereinstimmung im Verlauf der Besichtigung durch den Unterzeichner mit den vorgelegten Unterlagen festgestellt.

Besichtigungsbedingungen:

Die Besichtigungsbedingungen waren zur Beurteilung des Fahrzeuges ausreichend.

Allgemeinzustand:

Das Fahrzeug weist dem Alter und Einsatzzweck entsprechende Gebrauchsspuren auf.

Übersichtsfotos



Abbildung 1: Schräg vorne



Abbildung 2: Schräg vorne



Abbildung 3: Schräg hinten



Abbildung 4: Schräg hinten



Abbildung 5: Innenraum



Abbildung 6: Innenraum



Abbildung 7: Innenraum



Abbildung 8: Innenraum



Abbildung 9: Innenraum



Abbildung 10: Sonstiges



Abbildung 11: Sonstiges



Abbildung 12: Sonstiges



Abbildung 13: Sonstiges



Abbildung 14: Sonstiges



Abbildung 15: Sonstiges



Abbildung 16: Sonstiges



Abbildung 17: Sonstiges



Abbildung 18: Sonstiges

Beschädigungsfotos



Beschädigung #2: Tür vorn links: Türkante - verkratzt / verschürft...
auslegen / polieren



Beschädigung #2: Tür vorn links: Türkante - verkratzt /
verschürft - auslegen / polieren



Beschädigung #2: Tür vorn links: Türkante - verkratzt / verschürft...
auslegen / polieren



Beschädigung #4: Rad/Reifen: Leichtmetallfelge hinten links -
verkratzt / verschürft - Wertminderung



Beschädigung #4: Rad/Reifen: Leichtmetallfelge hinten links -
verkratzt / verschürft - Wertminderung

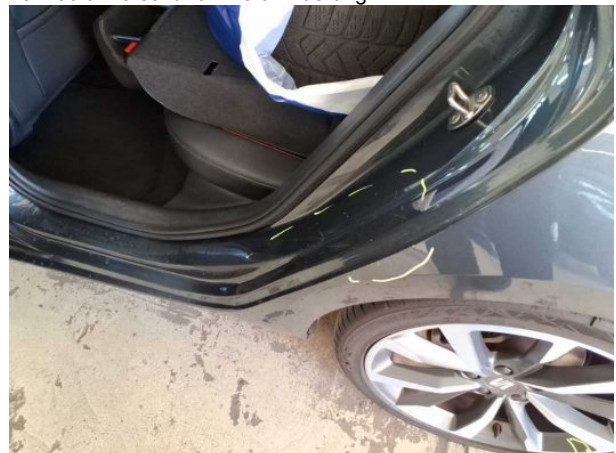

Beschädigung #5: Seitenwand links: Einstieg - verkratzt /
verschürft - Smart Repair



Beschädigung #5: Seitenwand links: Einstieg - verkratzt / verschürft - Smart Repair



Beschädigung #6: Rad/Reifen: Leichtmetallfelge vorn links - verkratzt / verschürft - Wertminderung



Beschädigung #6: Rad/Reifen: Leichtmetallfelge vorn links - verkratzt / verschürft - Wertminderung



Beschädigung #7: Tür vorn rechts: Griff außen - verkratzt / verschürft - Smart Repair



Beschädigung #7: Tür vorn rechts: Griff außen - verkratzt / verschürft - Smart Repair



Beschädigung #8: Rad/Reifen: Leichtmetallfelge vorn rechts - verkratzt / verschürft - Wertminderung



Beschädigung #8: Rad/Reifen: Leichtmetallfelge vorn rechts - verkratzt / verschürft - Wertminderung



Beschädigung #9: Rad/Reifen: Leichtmetallfelge hinten rechts - verkratzt / verschürft - Wertminderung



Beschädigung #10: Seitenwand rechts: Einstieg - verkratzt / verschürft - Smart Repair



Beschädigung #9: Rad/Reifen: Leichtmetallfelge hinten rechts - verkratzt / verschürft - Wertminderung



Beschädigung #10: Seitenwand rechts: Einstieg - verkratzt / verschürft - Smart Repair

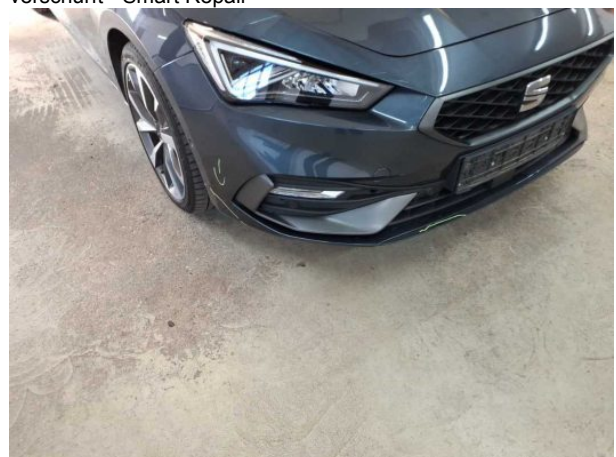

Beschädigung #12: Stossfänger vorn: Stossfänger vorn - verkratzt / verschürft - Smart Repair



Beschädigung #12: Stossfänger vorn: Stossfänger vorn - verkratzt / verschürft - Smart Repair



Beschädigung #13: Stossfänger vorn: Spoiler - verformt - erneuern



Beschädigung #13: Stossfänger vorn: Spoiler - verformt - erneuern



Beschädigung #13: Stossfänger vorn: Spoiler - verformt - erneuern



Beschädigung #14: Seitenwand links: Einstieg - verkratzt / verschürft - instandsetzen und lackieren

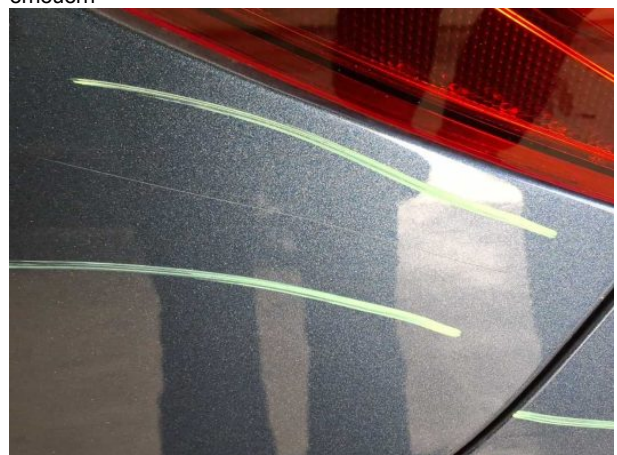

Beschädigung #14: Seitenwand links: Einstieg - verkratzt / verschürft - instandsetzen und lackieren



Beschädigung #14: Seitenwand links: Einstieg - verkratzt / verschürft - instandsetzen und lackieren



Beschädigung #15: Kotflügel links: Kotflügel links - verkratzt / verschürft - instandsetzen und lackieren



Beschädigung #15: Kotflügel links: Kotflügel links - verkratzt / verschürft - instandsetzen und lackieren



Beschädigung #16: Stossfänger hinten: Stossfänger hinten - verkratzt / verschürft - instandsetzen und lackieren



Beschädigung #16: Stossfänger hinten: Stossfänger hinten - verkratzt / verschürft - instandsetzen und lackieren



Beschädigung #16: Stossfänger hinten: Stossfänger hinten - verkratzt / verschürft - instandsetzen und lackieren



Beschädigung #17: Tür hinten links: Tür - Korrosion - instandsetzen und lackieren



Beschädigung #17: Tür hinten links: Tür - Korrosion - instandsetzen und lackieren



Beschädigung #17: Tür hinten links: Tür - Korrosion - instandsetzen und lackieren



Beschädigung #18: Tür hinten rechts: Tür - verkratzt / verschürft - instandsetzen und lackieren



Beschädigung #18: Tür hinten rechts: Tür - verkratzt / verschürft - instandsetzen und lackieren



Beschädigung #19: Seitenwand rechts: Seitenwand - Delle / Lackschaden - instandsetzen und lackieren



Beschädigung #19: Seitenwand rechts: Seitenwand - Delle / Lackschaden - instandsetzen und lackieren



Beschädigung #19: Seitenwand rechts: Seitenwand - Delle / Lackschaden - instandsetzen und lackieren

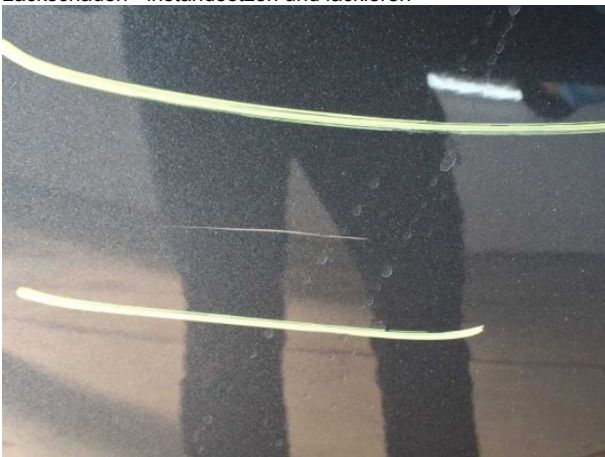

Beschädigung #19: Seitenwand rechts: Seitenwand - Delle / Lackschaden - instandsetzen und lackieren



Checkliste

Vorhanden	Name
<input type="checkbox"/>	ABE
<input type="checkbox"/>	Abschleppöse
<input type="checkbox"/>	Anhängekupplung abnehmbar
<input type="checkbox"/>	Antenne
<input type="checkbox"/>	Bordbuchmappe
<input type="checkbox"/>	Bordwerkzeug
<input type="checkbox"/>	Consumer Kabelkit
<input type="checkbox"/>	Fernbedienung Standheizung
<input type="checkbox"/>	Ladekabel
<input type="checkbox"/>	Laderaumabdeckung / Rollo
<input type="checkbox"/>	Leichtmetallfelgensatz komplett
<input type="checkbox"/>	Navigations Datenträger
<input type="checkbox"/>	Schlüssel Anhängerkupplung
<input type="checkbox"/>	Serviceheft
<input type="checkbox"/>	Tirefit Füllmittel
<input type="checkbox"/>	Tirefit komplett
<input type="checkbox"/>	Tirefit Kompressor
<input type="checkbox"/>	Windschott

12.05.2026

Fahrzeugbeschreibung

Fahrzeug: SEAT Leon 1.5 eTSI ACT 110kW Style DSG Sportstour. Kombi5-türig 1498 ccm 150 PS / 110 KW bleifrei 7-Gang Automatik

Amtliches Kennzeichen:	HD -CM 1821	Fahrgestell-Nummer:	VSSZZZKLZNR040644
Vertrags-Nummer:	21132081	Erstzulassung:	08.03.2022
Internes KZ:	15044659	Kilometer-Stand:	0

Unfall/Schaden: Dem Verkäufer wurden keine unfallbedingten Beschädigungen am Fahrzeug angezeigt.

Ausstattung:

SEAT Leon 1.5 eTSI ACT 110kW Style DSG Sportstour. Kombi 5-türig 1498 ccm 150 PS / 110 KW bleifrei 7-Gang Automatik

Lackierung: _____ Polsterung: _____ Telefontyp: _____

Listenpreis ohne Sonderausstattung in EUR (vor Mwst.) **0,00**

Sonderausstattung in EUR (vor Mwst.):

Listenpreis gesamt in EUR (vor Mwst.) **0,00**

Technische Daten

(Angaben basieren auf Herstellerangaben*)

Fahrzeug:	SEAT Leon 1.5 eTSI ACT 110kW Style DSG Sportstour. Kombi5-türig 1498 ccm 150 PS / 110 KW bleifrei 7-Gang Automatik		
Modelljahr:	2022		
kW / PS:	110 / 150	Hubraum:	1498
Getriebe:	Automatik	Anzahl Gänge:	7
Emissionsgruppe:	I2	CO2 (g/km):	111
durchschn. Verbr./100 Km:	4,900	Tankinhalt:	45
Max. Km/h:	218	Beschl. 0-100 Km/h in Sec.:	8,700
Leergewicht (kg):	1424	zul. Gewicht (kg):	1990

* Angaben ohne Gewähr

Unfall-/Schadenspiegel

Vertrags-Nummer: 21132081
Amtliches Kennzeichen: HD -CM 1821
Übersicht erstellt am: 12.05.2026

Für das Fahrzeug gem. o.g. Leasingvertrag, Fahrzeugtyp

SEAT Leon 1.5 eTSI ACT 110kW Style DSG Sportstour. Kombi5-türig 1498 ccm 150 PS / 110 KW bleifrei 7-Gang Automatik

wurden uns während der Vertragslaufzeit nachfolgende Beschädigungen angezeigt:

<i>Datum</i>	<i>SNR</i>	<i>Verursacher</i>	<i>Beschädigung</i>	<i>Reparatur erfolgt *</i>	<i>Gutachten vorhanden *</i>
23.04.2026	9059995768	Endabrechnung	Schaden unbekannt	Nein	Nein
03.02.2026	9059979864	Eigenverschulden	Eigenes Fzg. ohne Schaden	Nein	Nein
23.12.2025	9059974975	Panne	Schaden unbekannt	Nein	Nein
21.10.2024	9059905554	Eigenverschulden	Schweller seitlich vorne Beifahrerseite Alufelge hinten Beifahrerseite Alufelge vorne Beifahrerseite	Ja	Nein
01.03.2023	9059842841	Eigenverschulden	Eigenes Fzg. ohne Schaden	Nein	Nein
21.06.2022	9059816739	Hagelschaden	Motorhaube mitte Dach mitte mitte	Ja	Nein

* Sofern für eine Schadennummer mehrere Beschädigungen angegeben sind, gilt der Eintrag in dieser Spalte für die gesamte Schadennummer.

Unfall-/Schadenspiegel zur Kenntnis genommen:

Datum und Unterschrift Käufer

29670/29603

Wartungsreport

Vertrags-Nummer: 21132081
Amtliches Kennzeichen: HD -CM 1821
Übersicht erstellt am: 12.05.2026

Für das Fahrzeug gem. o.g. Leasingvertrag, Fahrzeugtyp

SEAT Leon 1.5 eTSI ACT 110kW Style DSG Sportstour. Kombi5-türig 1498 ccm 150 PS / 110 KW bleifrei 7-Gang Automatik

wurden uns während der Vertragslaufzeit nachfolgende Wartungen angezeigt:

<i>Datum</i>	<i>Km-Stand</i>	<i>Art der Wartung</i>
--------------	-----------------	------------------------

Wartungsreport zur Kenntnis genommen:

Datum und Unterschrift Käufer