

GKK Gutachten GmbH  
 Theodorstr. 180, 40472 Düsseldorf

GKK Gutachten GmbH

Raiffeisen-Impuls Fuhrparkmanagement  
 GmbH & Co. KG

Theodorstr. 180  
 40472 Düsseldorf

Tel.: 0211 6878060  
 www.gkk-gutachten.de  
 Email: info@gkk-gutachten.de

## Wertgutachten



### Vorgang

<b>Ihr Auftrag vom</b>	18.05.2026 durch Raiffeisen-Impuls Fuhrparkmanagement GmbH & Co. KG
<b>Besichtigungsort</b>	36272 Niederaula, Industriestraße 11
<b>Besichtigungsdatum</b>	29.05.2026
<b>Referenznummern</b>	0002062363

### Fahrzeugdaten / Technische Daten

<b>Fahrzeugident.-Nr.</b>	<b>VXEVBYPHVMPZ062580</b>		
<b>Fahrzeugart</b>	PKW - Transporter	<b>Farbton / Lackart</b>	Weiß / Uni
<b>Hersteller</b>	Opel	<b>Nächste HU</b>	10/2027
<b>Typ / Verkaufsbez.</b>	Vivaro Kasten Edition M	<b>Laufleistung abgelesen</b>	129.856 km
<b>Erstzulassung</b>	05.10.2023	<b>Emissionsklasse</b>	Euro 6
<b>Getriebe / Gänge</b>	Manuell / 6	<b>Sitzplätze / Türen</b>	3 / 5
<b>Achsen / angetrieben</b>	2 / 1	<b>Anzahl Besitzer</b>	keine Angabe
<b>Motorart</b>	Reihenmotor / Diesel	<b>Hubraum / Nennleistung</b>	1.499 ccm / 88 KW
<b>Antriebsart</b>	Frontantrieb		

Fahrzeugdaten wurden gemäß den zur Verfügung gestellten Unterlagen entnommen.

<b>Montierte Räder:</b>					
Position	Reifenart	Felgenart	Hersteller	Dimension	Profiltiefe
vorn links	Winterreifen	Stahlrad	Semperit	215/65 R16C 109/107R M+S	11 mm
vorn rechts	Winterreifen	Stahlrad	Semperit	215/65 R16C 109/107R M+S	11 mm
hinten rechts	Winterreifen	Stahlrad	Semperit	215/65 R16C 109/107R M+S	11 mm
hinten links	Winterreifen	Stahlrad	Semperit	215/65 R16C 109/107R M+S	11 mm
Reservebereifung: Fahrbereifung					

<b>Beiliegende Räder:</b>					
Position	Reifenart	Felgenart	Hersteller	Dimension	Profiltiefe
Rad 1	Sommerreifen	Stahlrad	Michelin	215/65 R16C 109/107R	7 mm
Rad 2	Sommerreifen	Stahlrad	Michelin	215/65 R16C 109/107R	7 mm
Rad 3	Sommerreifen	Stahlrad	Michelin	215/65 R16C 109/107R	9 mm
Rad 4	Sommerreifen	Stahlrad	Michelin	215/65 R16C 109/107R	9 mm

<b>Allgemeines / Zustand</b>	
<input checked="" type="checkbox"/> Fahrzeug ist fahrbereit	<input checked="" type="checkbox"/> Unterbodenkontrolle durchgeführt
<input checked="" type="checkbox"/> Fahrzeug ist zugelassen	<input checked="" type="checkbox"/> Hauptschlüssel vorhanden (Anzahl: 2)
<input checked="" type="checkbox"/> Batterie ist betriebsbereit	<input checked="" type="checkbox"/> Nebenschlüssel vorhanden (Anzahl: 0)
<input checked="" type="checkbox"/> Serviceheft vorhanden	<input checked="" type="checkbox"/> Rangierfahrt durchgeführt.
<input type="checkbox"/> Probefahrt durchgeführt.	<input checked="" type="checkbox"/> Ladekabel vorhanden
<input checked="" type="checkbox"/> Anhängerkupplung vorhanden	<input checked="" type="checkbox"/> Bordwerkzeug vorhanden
Kundendienst laut Serviceheft am 01.09.2025 bei km 98.028.	

<b>Funktionsfähigkeit / Auffälligkeiten</b>	
<input checked="" type="checkbox"/> Motor startet eigenständig	<input checked="" type="checkbox"/> Schließanlage (ZV) funktionsfähig
<input checked="" type="checkbox"/> Lichtanlage funktionsfähig	<input type="checkbox"/> Schiebedach oder Verdeck funktionsfähig
<input checked="" type="checkbox"/> Fensterheber funktionsfähig	<input checked="" type="checkbox"/> Entertainment (Radio, Navigationssystem) funktionsfähig
<input checked="" type="checkbox"/> Kombiinstrument und Fahrzeuganzeigen	

<b>Fahrzeugzustand</b>	
<input checked="" type="checkbox"/> verschmutzt	<input checked="" type="checkbox"/> nass
<input checked="" type="checkbox"/> Eis	<input checked="" type="checkbox"/> Schnee

<b>Fahrzeugstandort</b>	
<input checked="" type="checkbox"/> unzureichende Lichtverhältnisse	<input checked="" type="checkbox"/> Lichtblendung (Besichtigung im Freien)
<input checked="" type="checkbox"/> Dunkelheit	<input checked="" type="checkbox"/> Fahrzeug eingeschränkt zugänglich

Legende :  Ja     Nein     Nicht prüfbar     Nicht vorhanden

Vorschaden	Der Vorschaden wurde fach- und sachgerecht behoben	Feststellung
Keine festgestellt.		

**Anmerkungen**

Die Erstzulassungsdaten wurden gemäß den Vorgaben des Auftraggebers übernommen.  
Zum Besichtigungszeitpunkt lagen keine ZB Teil I, keine Daten zur Erstzulassung sowie keine Angaben zur Anzahl der Besitzer vor

Das Fahrzeug weist innen und außen alters-, nutzungs- und laufleistungsanaloge Gebrauchsspuren auf.

Hinsichtlich der aufgeführten Prüfposition(en) wird die Möglichkeit von Folgekosten bzw. Folgeschäden nicht ausgeschlossen.  
Das ausgewiesene Untersuchungsergebnis ist aufgrund der Prüfposition(en) vorbehalten.

### Ausstattung gemäß VIN-Abfrage

Serienausstattung (nicht verifiziert)			
Airbag Fahrer-/Beifahrerseite		Airbag Beifahrerseite	
Anti-Blockier-System (ABS)		Antriebsart: Frontantrieb	
Bordcomputer		Bremsassistent	
Doppelsitzbank vorn mit Staufach		Elektron. Stabilitäts-Programm (ESP)	
Fahrassistenz-System: Berganfahr-Assistent (HSA, Hill Start Assist)		Getriebe 6-Gang	
Heckflügeltüren ohne Verglasung		Innenspiegel abblendbar	
Karosserie/Aufbau: Kasten		Karosserievariante: Fahrzeuglänge L2	
Laderaumtrennwand geschlossen		Lenksäule (Lenkrad) verstellbar	
Leuchtweitenregelung		Motor 1,5 Ltr. - 88 kW CDTI DPF	
Radstand 3275 mm		Rußpartikelfilter	
Schadstoffarm nach Abgasnorm Euro 6e		Schiebetür rechts	
SCR-System (AdBlue-Technologie)		Servolenkung geschwindigkeitsabhängig	
Servolenkung		Stahlfelgen 7x16	
Steckdose (12V-Anschluß) im Koffer-/Laderaum		Steckdose (12V-Anschluß) in Mittelkonsole	
Tagfahrlicht		Wegfahrsperre	
Sonderausstattung (verifiziert)			
Bodenbelag: Fahrgast-/Laderaum Holz (mit Antirutschprofil)	✓	Komfort-Paket	✓
Audiosystem Multimedia	✓	Freisprecheinrichtung Bluetooth	✓
USB-Schnittstelle	✓	Smartphone Schnittstelle (Apple CarPlay & Android Auto)	✓
Parkpilotsystem hinten	✓	Lenkrad (Leder)	✓
Sicht-Paket	✓	Einschaltautomatik für Fahrlicht	✓
Scheibenwischer mit Regensensor	✓	Außenspiegel elektr. verstell- und heizbar	✓
Nebelscheinwerfer	✓	Audiobedienung am Lenkrad	✓
Klimaautomatik 2-Zonen	✓	Schließ-/Startsystem Keyless Open	✓
Parkpilotsystem vorn und hinten	✓	Außenspiegel elektr. verstell- und heizbar, elektr. anklappbar	✓
Fahrassistenz-System: Totwinkel-Assistent	✓	Reifendruck-Kontrollsystem	✓
Reserverad in Fahrbereifung	✓		

<b>Wertbeeinflussende Faktoren</b>		
<b>Seite links</b> (Angaben ohne MwSt.)	Reparaturkosten	MW
Tür vorne links Einstieg, verkratzt, Smartrepair (Bild 29, Bild 30, Bild 31)	120,00 €	120,00 €
<b>Seite rechts</b> (Angaben ohne MwSt.)	Reparaturkosten	MW
Tür vorne rechts, beschädigt, instand setzen - lackieren (Bild 17, Bild 18, Bild 19)	988,40 €	579,51 €
<b>Heck</b> (Angaben ohne MwSt.)	Reparaturkosten	MW
Stoßfänger hinten Verkleidung -unlackiert-, verkratzt, ersetzen (Bild 24, Bild 25, Bild 26)	602,14 €	331,18 €
Hecktür rechts, beschädigt, ersetzen (Bild 21, Bild 22, Bild 23)	2718,35 €	1495,09 €
<b>Reifen, Felgen, Radkappen</b> (Angaben ohne MwSt.)	Reparaturkosten	MW
Radkappe(n) hinten rechts, fehlt, ersetzen (Bild 20)	60,24 €	60,24 €
Radkappe(n) hinten links, beschädigt, ersetzen (Bild 27, Bild 28)	60,24 €	33,13 €
<b>Technik</b> (Angaben ohne MwSt.)	Reparaturkosten	MW
Motor Lichtmaschine / Generator, defekt, ersetzen (Bild 15)	1063,65 €	1063,65 €
<b>Ohne Zuordnung</b> (Angaben ohne MwSt.)	Reparaturkosten	MW
Frontscheibe, Steinschlag, Gebrauchsspur	0,00 €	0,00 €
Fahrzeug Batterie, entladen, prüfen (Bild 16)	47,86 €	47,86 €
Fahrzeug Front, Steinschlag, Gebrauchsspur	0,00 €	0,00 €

Bei der Berechnung der einzelnen Beträge wurde für die Lackiervorbereitung ein Gesamtbetrag von 302,58 EUR berücksichtigt und auf die Lackierpositionen verteilt.

<b>Wertermittlung</b> (bezogen auf den Besichtigungszeitpunkt, Angaben ohne MwSt)	
<b>Reparaturkosten</b>	<b>5.660,88 €</b>
<b>Minderwert</b>	<b>3.730,66 €</b>
<b>Händlereinkaufspreis</b>	<b>7.400,00 €</b>
<b>Händlerverkaufspreis</b>	<b>8.700,00 €</b>

### Besichtigungsbedingungen

Bei dieser Besichtigung wurde eine äußere Inaugenscheinnahme am undemontierten Fahrzeug unter Berücksichtigung der vorgefundenen Besichtigungsbedingungen durchgeführt. Es werden keinerlei Eigenschaften von nicht geprüften oder nur eingeschränkt prüfbaren Bereichen des Fahrzeugs zugesichert.

### Minderwert

Die festgesetzten Beträge für den Minderwert „MW“ entsprechen nicht den Reparaturkosten für die aufgeführten Beschädigungen sondern orientieren sich an Fahrzeugalter und Laufleistung.

Bei der Ermittlung des ausgewiesenen Fahrzeugwertes fanden diese Werte Verwendung. Berücksichtigt wurden nur überdurchschnittliche Beschädigungen.

Dieses Dokument enthält im Anhang die Fotodokumentation mit 31 Fotos.

Staubach-Beulig, Chris  
 \_\_\_\_\_  
 Der Sachverständige, 25.06.2026

## Fotoanlage



Bild 1



Bild 2

## Fotoanlage



Bild 3



Bild 4

## Fotoanlage



Bild 5



Bild 6

## Fotoanlage

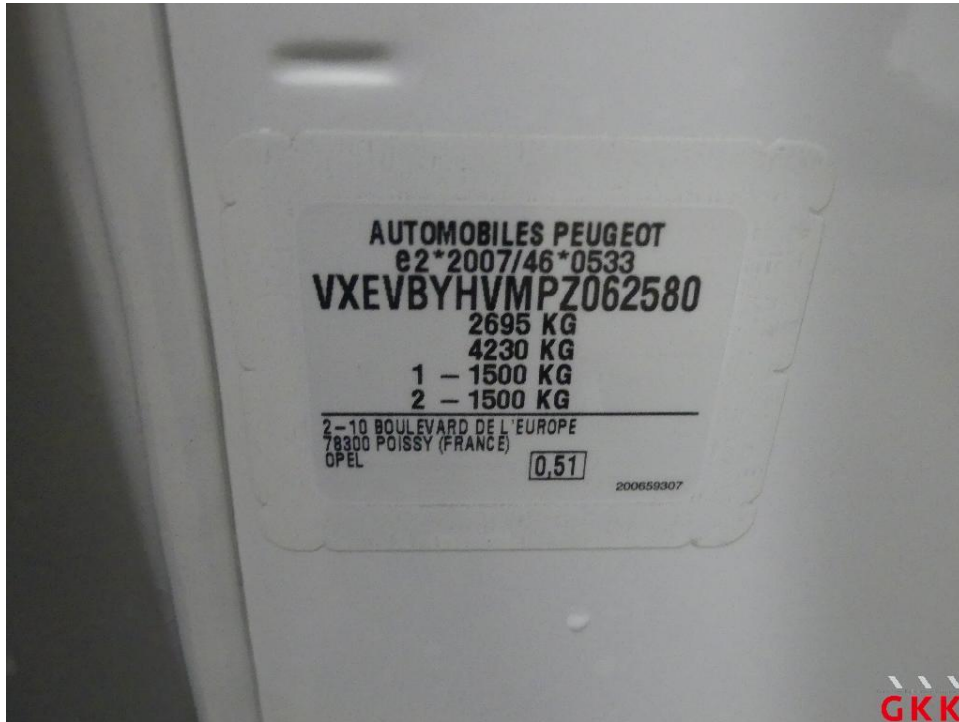

Bild 7



Bild 8

## Fotoanlage



Bild 9



Bild 10

**Fotoanlage**



Bild 11

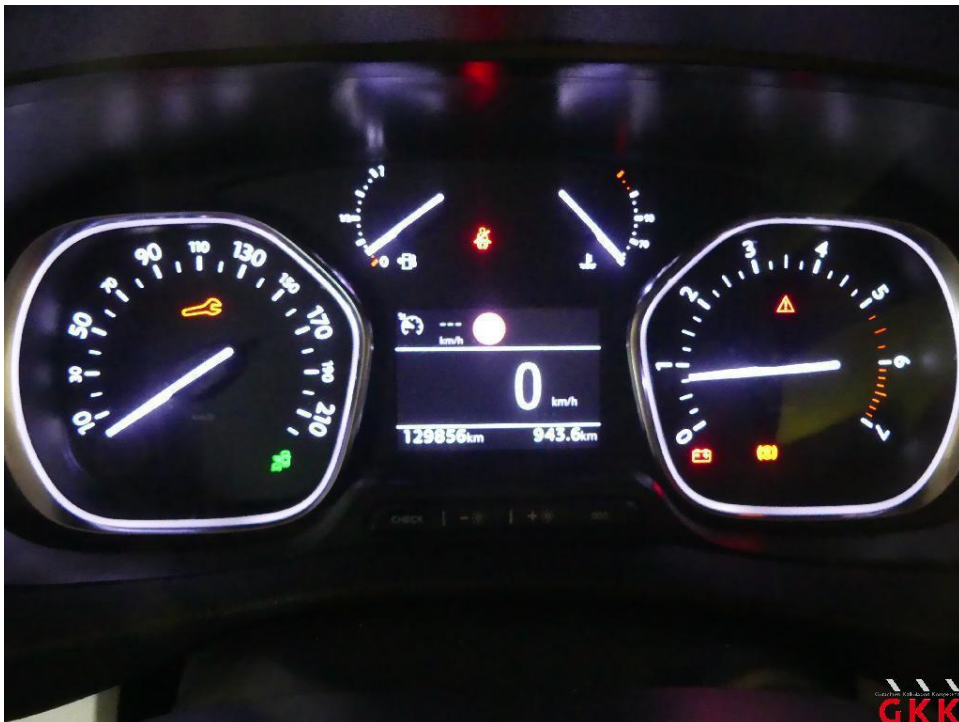

Bild 12

## Fotoanlage



Bild 13

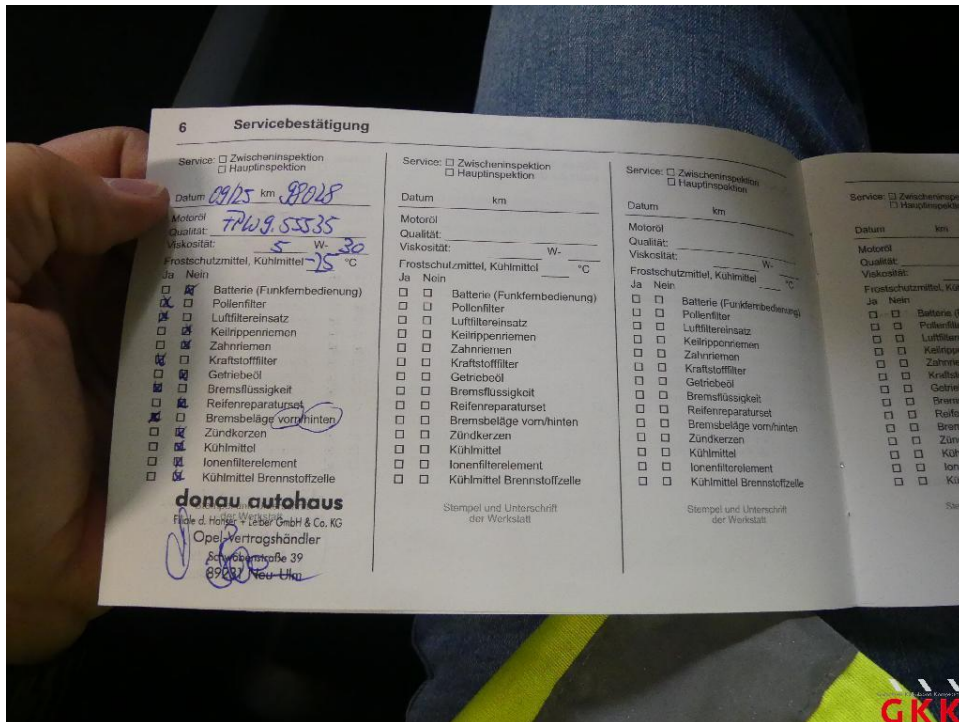

Bild 14

## Fotoanlage



Bild 15 Motor, Lichtmaschine / Generator, defekt, ersetzen



Bild 16 Fahrzeug, Batterie, entladen, prüfen

## Fotoanlage

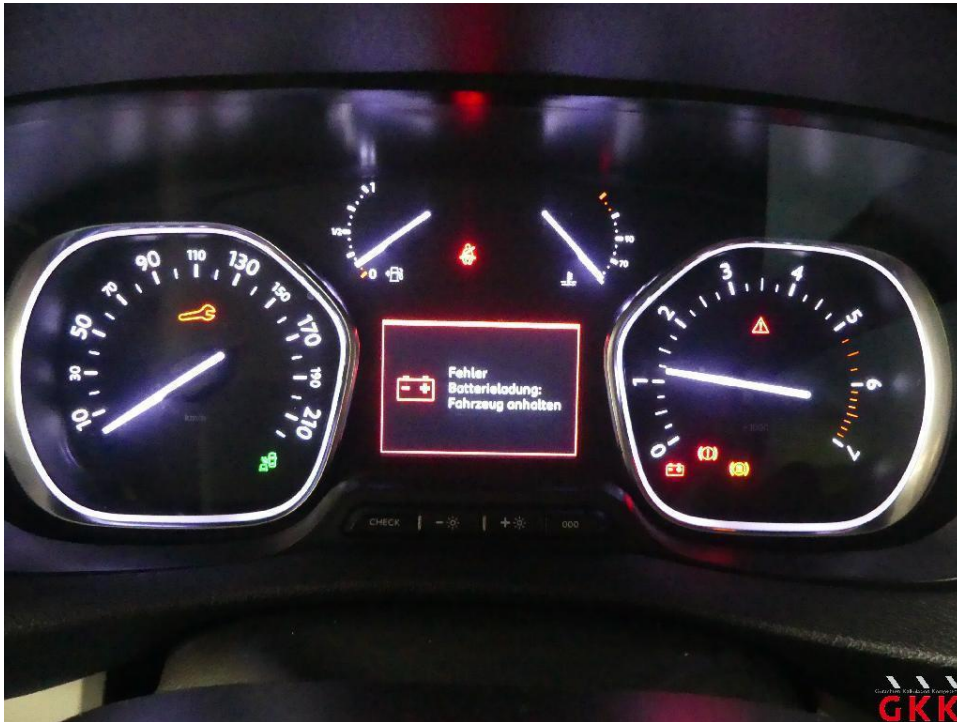

Bild 17 Tür vorne rechts, beschädigt, instand setzen - lackieren



Bild 18 Tür vorne rechts, beschädigt, instand setzen - lackieren

## Fotoanlage



Bild 19 Tür vorne rechts, beschädigt, instand setzen - lackieren



Bild 20 Radkappe(n), hinten rechts, fehlt, ersetzen

## Fotoanlage



Bild 21 Hecktür rechts, beschädigt, ersetzen



Bild 22 Hecktür rechts, beschädigt, ersetzen

## Fotoanlage



Bild 23 Hecktür rechts, beschädigt, ersetzen



Bild 24 Stoßfänger hinten, Verkleidung -unlackiert-, verkratzt, ersetzen

## Fotoanlage



Bild 25 Stoßfänger hinten, Verkleidung -unlackiert-, verkratzt, ersetzen



Bild 26 Stoßfänger hinten, Verkleidung -unlackiert-, verkratzt, ersetzen

## Fotoanlage



Bild 27 Radkappe(n), hinten links, beschädigt, ersetzen



Bild 28 Radkappe(n), hinten links, beschädigt, ersetzen

## Fotoanlage



Bild 29 Tür vorne links, Einstieg, verkratzt, Smartrepair



Bild 30 Tür vorne links, Einstieg, verkratzt, Smartrepair

## Fotoanlage

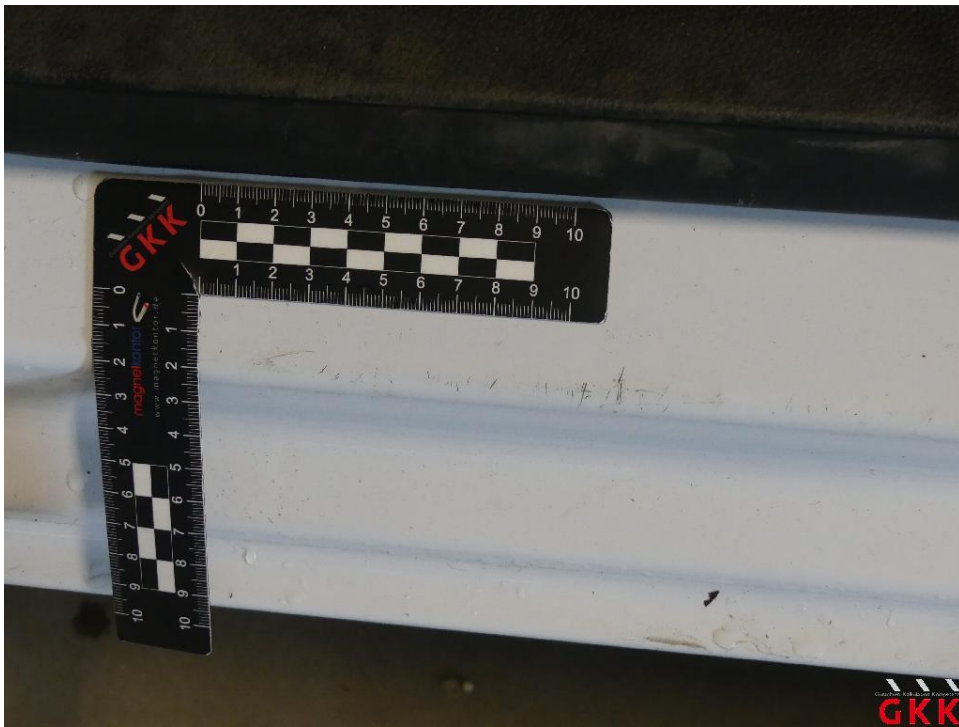
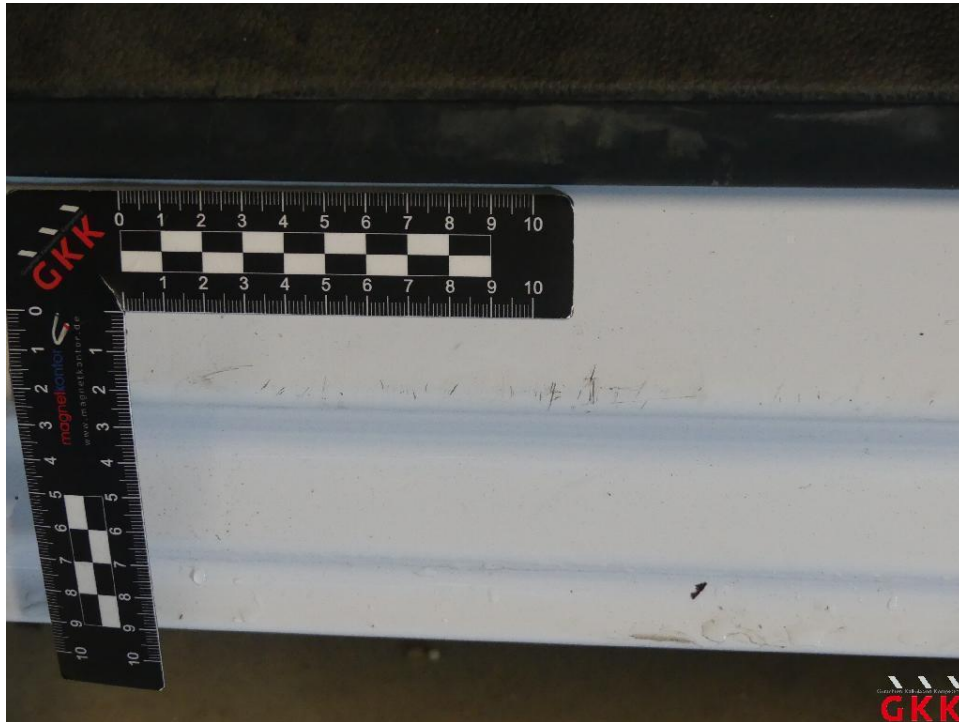

Bild 31 Tür vorne links, Einstieg, verkratzt, Smartrepair