



Zustandsbericht

- Protokoll der Fahrzeugbewertung -

Berichts-Nr: 10822657
vom: 17.06.2026

» Übersicht

Auftrags-Nr: 1002511078
Besichtigt am: 17.06.2026 14:50
Berichts-Nr: 10822657
FIN: TMBJF9NU6P5040728



Fahrzeugansicht - diagonal
vorne links



Fahrzeugansicht - diagonal
hinten rechts

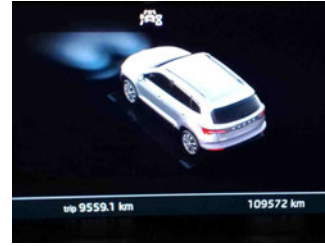

Innenraum - Cockpit mit
Laufleistung



Zustandsbericht

- Protokoll der Fahrzeugbewertung -

Berichts-Nr: 10822657
vom: 17.06.2026

» Fahrzeugdaten

Fahrzeugkategorie:	Personenkraftwagen
Fahrzeugart:	SUV
Hersteller:	Skoda
Modell:	Karoq
HSN / TSN:	8004 / AVU
Erstzulassungsdatum:	17.04.2023
Laufleistung:	109.572 km
Nachweis Kilometerstand:	Abgelesen
Farbe:	Velvet-Rot Metallic
Farbe Dach:	Velvet-Rot Metallic
Antriebsart:	Frontantrieb
Motorisierung/Kraftstoff:	Diesel
Hubraum:	2.000 ccm
Leistung:	85 kW (116 PS)
Fahrzeuglänge:	
Fahrzeughöhe:	
Fahrzeugbreite:	
Zulässiges Gesamtgewicht:	
Radstand:	
Anzahl Achsen:	2
Zylinder:	4
Schadstoffklasse:	Euro 6
Anzahl Türen:	4
Anzahl Sitze:	5
Getriebe:	Schaltgetriebe 6-Gang
Polsterart:	Stoff
Interieurfarbe:	Onyx
Anzahl vorhandene Schlüssel:	2

» Dokumente & Wartung

Nächste HU:	04.2028
Zulassungsbescheinigung (ZBT1 Original) vorhanden:	Ja
Zulassungsbescheinigung entgegengenommen:	Ja
Kennzeichen entgegengenommen:	Beide
Wartungsheft:	Digital
Wartungsnachweis:	Nicht prüfbar
Datum der letzten Wartung:	
Km-Stand bei letzter Wartung:	
Restlauf bis Service:	12.000 KM



Zustandsbericht

Berichts-Nr: 10822657
vom: 17.06.2026

- Protokoll der Fahrzeugbewertung -

» Fahrzeugausstattung

"FRONT ASSIST" - ACC bis 210 km/h	DAB - Digitaler Radioempfang
"KESY FULL" ohne SAFE System	Dachreling, schwarz
"SMART LINK" (drathlos für Apple)	Dämpfung hinten, Hochstandsfahrwerk
"SUNSET"	Dämpfung vorn
"Virtual Cockpit"	Dekor-Einlagen
12 Volt-Steckdose im Kofferraum	Doppelton-Signalhorn
2 Leseleuchten vorn,2 hinten	Drehstromgenerator 140 A
2-Speichen-Multifunktionslederlenkrad mit dem Heizung	Dreip.Automatikgurte hinten außen mit ECE-Label
3. Kopfstütze hinten	Dreip.Automatikgurte vo.m.Gurtstraffer und Höheneinstellung
4 Türen	Durchladefunktion für Beifahrersitz (LHD)
4 Zyl.Dieselmotor 2,0L Aggr. 05L.C	ECO-Funktion
4-Zyl.Turbodieselmotor 2,0 L/85 KW(4V) TDI Common-Rail	Einbau Differenzierung für Getriebe "MQ 281" -- Fahrzeugteile
Grundmotor ist: T0N/T6M/TL4/TR1/T3Y	--
6-Gang-Schaltgetriebe	Einparkhilfe vorn und hinten
8 Lautsprecher (passiv)	Einstiegleisten in den Türausschnitten aus Kunststoff
Abgasendrohr hinten (Standard)	Elektrische Luftzusatzheizung
Abgaskonzept, EU6 AP	Elektronisches Stabilisierungsprogramm (ESP)
Ablagenpaket 3	Entriegelung Heckklappe/Deckel hinten von innen (elektr.)
Aero Kappe schwarz matt	Entriegelung Hintersitz mechanisch
Anhängerkupplung schwenkbar, el. auslösbar und mit Adapter	Erweiterte Innengeräuschkämpfung
Anhängevorrichtung mechanisch schwenkbarund elektrisch auslösbar	Extern, USB Typ-C nur Datenbuchse(n)
Antenne nur für FM Empfang, Diversity	Fahrerkniefairbag
Außen-Sound Standard	Fahrlichtassistent sowie Coming- und Leaving Home-Funktion
Außenspiegel links, konvex	Fahrprofilauswahl und konv. Dämpfer
Außenspiegel rechts, konvex	Fahrzeugklassen-Differenzierung -5EP-
Außenspiegel, automatisch abblendbar elektrisch anklapp-/einstell-/beheizbar	Federbereich 02 nur Einbausteuerung keine Bedarfsprognose
Außenspiegelgehäuse und diverse Anbauteile in Wagenfarbe	Fensterheber mit Komfortschaltung und Abschaltsicherung, elektrisch
Automatische Distanzregelung (ohne follow to stop) und Speed-Limiter	Fertigungsablauf Standard
Batterie 420A (70Ah)	Feststellbremse
Batterie/Generator Kapazität Standard	Front Assist inkl. City ANB für ACC high
Bauteilesatz ohne länderspezifische Bauvorschrift	Frontantrieb
Beheizbare Vordersitze	Frontscheibe, Wärmeschutzglas
Berganfahrassistent	Fußgängerschutzmaßnahmen erweitert und vorausschauend
Betriebserlaubnis Nachtrag	Fußhebelwerk "Standard"
Betriebsspannung 12 V	Gepäckraumbodenbelag, Flachnadelflies
Bordliteratur in Deutsch	Gewichtsbereich 7 nur Einbausteuerung keine Bedarfsprognose
Bordwerkzeug	Gurtkontrolle,E-Kontakt im Gurtschloss, erweiterte Sicherheitsausstattung
Bremsbelagverschleißkontrolle	Heckscheiben-Wisch-Waschanlage mit Intervallschaltung
Brillen-Ablage/Halter	Heckspoiler
Chrom-Paket (Ausführung 2)	Hinterachse "Standard"
Climatronic mit Stauluftregelung, FCKW-frei	Hinterachsgewicht Ausführung 1



Zustandsbericht

- Protokoll der Fahrzeugbewertung -

Berichts-Nr: 10822657
vom: 17.06.2026

Höheneinstellung,manuell,für Vordersitze	Ohne Ablagekästen im Kofferraum
Infotainment Bolero/Amundsen/Columbus (MIB3)	Ohne Aktivkohlebehälter mit SCR
Innenspiegel automatisch abblendbar	Ohne alternativ-Antriebssystem
Instrumenteneinsatz, Anzeige in KM/H	Ohne besondere Karosseriemaßnahmen
Kältemittel R1234yf	Ohne Dacheinsatz (Volldach)
Kein Sonderfahrzeug,Standard-Ausführung	Ohne Dekorfolien/Embleme
Keine Aktionsausführung	Ohne Durchladeeinrichtung
Kindersicherung, manuell	Ohne Elektromotor (Hybrid)
Kindersitzverankerung für Kindersitzsystem ISO FIX	Ohne Emblempaket
Klappbare Haltegriffe, mehrteilig	Ohne Gepäck-Spinne/Netz/Tasche
Komfortsitze vorn	Ohne Halter
Komforttelefonie mit LTE und Wireless charging	Ohne Innenleuchte im Fußraum
Kopfairbags inkl. Seitenairbags vorn undhinten	Ohne Kindersitzverankerung vorn (ISOFIX)
Kopfstützen vorn	Ohne Klaptisch an Vordersitzlehne
Kraftstoffsystem Diesel	Ohne Ladeboden
Kühlerschutzgitter	Ohne Ladedose
Landesverkaufsprogramm Deutschland	Ohne Lichtassistent
LED- Hauptscheinwerfer	Ohne Multifunktionskamera
LED-SBBR-Leuchte, Lichtfunktionen animiert, spezielles Styling	Ohne Schmutzfänger
Leergewichtsbereich 1	Ohne Spurhalteassistent
Lehnenentriegelung für rechten Vorder- sitz	Ohne Spurwechselassistent
Leichtmetallräder "PROCYON" 7J x 18" - 4 Stk.	Ohne Stabilisator hinten
Lendenwirbelstütze, manuell einstellbar in Vordersitzlehnen	Ohne Starktonanl./Tonfolgeschaltregelung
Leuchtweitenregulierung	Ohne Überführungsausrüstung
Linkslenker	Ohne Verkehrszeichenerkennung
Luftfilter für staubreiche Länder	Ohne zus. Funktionsfehleranzeige
Luxusausstattung	Ohne zus. Leuchten (Beleuchtungen innen)
Mit Adapter	Ohne zus. Triebwerks-Unterschutz
Mit erweitertem Sicherheitssystem (PreCrash Basic und Front)	Ohne Zusatz-/Standheizung
Mit Rückfahrkamerasystem (Ausf.1)	Pannens-Set
Mittelarmlehne vorn	Radschrauben Standard
Modul Boden hinten Ausführung 7	Radstand
MPV	Rechtsverkehr
Müdigkeitserkennung	Regionscode " ECE " für Radio
Navi Amundsen + Web radio	Reifen 215/50 R18 92W
Nebelscheinwerfer	Reifen ohne Festlegung der Reifenmarke
Nebelschlussleuchte	Reifendruckkontrolle
Netztrennwand	Remote Access / Remote Access + Online Infotainment
Nicht Heissland	Remote Access + Infotainment Online 3 Jahre
Nichtraucherausführung	Rücksitzbank ungeteilt, Lehne geteilt umlegbar mit Mittelarmlehne
Normal-Lackierung	Safety Paket
Notrufsystem eCall+	Schalthebelknopf/-Griff in Leder



Zustandsbericht

- Protokoll der Fahrzeugbewertung -

Berichts-Nr: 10822657
vom: 17.06.2026

Scheibenbremsen hinten
Scheibenbremsen vorn
Scheibenwaschdüsen beheizbar, vorn
Scheibenwischer-Intervallschaltung mit Licht/Regensensor
Scheinwerferreinigungsanlage
Schlüssel für Schließsystem mit Fernbedienung
Schriftzugsatz in Grundauführung
Serienkraftstoff-Erstbefüllung
Serviceanzeige 30000 km oder 2 Jahre (variabel)
Servolenkung, geschwindigkeitsabhängig (Servotronic)
Sitzbezüge in Stoff
Sonnenblenden, mit Make-up-Spiegel beleuchtet auf Fahrer
und Beifahrerseite
Spezielles Typschild für EG für M1-Pkw
Sprachsteuerung
Stabilisator vorn
Standard-Klimazonen
Start/Stop-Anlage mit Rekuperation
Stoßfänger Standard
Tankdeckel
Technology Amundsen Plus (Web Radio)
Textilfußmatten
Trägerfrequenz 433,92 bis 434,42 MHz
Transportschutzfolie (Mindestschutz) mit zus.
Transportschutzmaßnahmen
Tür und Seitenverkleidung
Typprüfland Deutschland
Variante Grundaufstattung
Wartungsintervallverlängerung
Waschwasser-Standanzeige
Wegfahrsperre elektronisch
Zierleisten schwarz
Zus. Karosserieabdeckung am Radlauf und am seitlichen
Schweller
Zus. Rückstrahler (Türbereich)
Zusätzliche Außengeräuschkämpfung



Zustandsbericht

- Protokoll der Fahrzeugbewertung -

Berichts-Nr: 10822657
vom: 17.06.2026

» Bereifung

MONTIERTE BEREIFUNG

Hersteller	Ort	Position	Typ	Felge	Dimension	Profiltiefe
Nexen	Vorne	Links	Sommer	Aluminium	215/50 R 18 96 W	5,0 mm
Nexen	Vorne	Rechts	Sommer	Aluminium	215/50 R 18 96 W	5,0 mm
Nexen	Hinten	Links	Sommer	Aluminium	215/50 R 18 96 W	5,0 mm
Nexen	Hinten	Rechts	Sommer	Aluminium	215/50 R 18 96 W	5,0 mm

Reifen zulässig: Ja

Reifen verkehrssicher: Ja

ERSATZ-/NOTRAD & ZUBEHÖR

Tirefit vorhanden: Ja

Tirefit Ablaufdatum: 10.2026

Kompressor vorhanden: Ja



Zustandsbericht

- Protokoll der Fahrzeugbewertung -

Berichts-Nr: 10822657
vom: 17.06.2026

» Wertmindernde Faktoren

Nr	Bauteil	Schadensbeschreibung	Reparaturempfehlung
1	Stoßfänger hinten	Kratzer	Lackieren
2	Vorbereitungszeit Kunststoff-Lackierung	Lack Vorbereitung	Ausführen
3	Heckklappenverkleidung	Kratzer	Ersetzen

» Gebrauchsspuren

Nr	Bauteil	Schadensbeschreibung	Reparaturempfehlung
1	Stoßfängerverkleidung hinten	Kratzer	Akzeptabel (Gebrauchsspur)
2	Tür vorne rechts	Delle(n)	Akzeptabel (Gebrauchsspur)



Zustandsbericht

- Protokoll der Fahrzeugbewertung -

Berichts-Nr: 10822657
vom: 17.06.2026

» Merkantile Wertminderung

Vorschäden bekannt:	Ja
Vorschäden feststellbar:	Ja
Nachlackierungen vorhanden:	Ja
Nachlackierungen professionell ausgeführt:	Ja
Lackschichtdickenmessung durchgeführt:	Ja - mit Auffälligkeiten/Abweichungen

Nr	Bauteil	Schadensbeschreibung	Reparaturstatus	Reparaturkosten
1	Andere	Haftpflichtschaden		€ 4.061,51
2	Andere	Vollkaskoschaden		€ 4.100,00
			Summe (ohne MwSt.):	€ 8.161,51

ERGEBNISSE DER LACKSCHICHTDICKENMESSUNG

Bauteil	Lack (µm)
Lackschichtdicke Tür vorne links (µm)	292,0
Lackschichtdicke Tür hinten links (µm)	241,0
Pro Bauteil wurden mindestens 3 Messungen durchgeführt.	



Zustandsbericht

Berichts-Nr: 10822657
vom: 17.06.2026

- Protokoll der Fahrzeugbewertung -

» Hinweise zum Zustandsbericht

Angaben zum Auftrag und zum Bewertungsumfang:

Es wurde der Auftrag erteilt, einen Zustandsbericht über das beschriebene Fahrzeug zu erstellen.

Die Fahrzeugzustandsbewertung erfolgte auftragsgemäß auf Basis der vom Auftraggeber vorgegebenen Standards für Fahrzeugbewertungen. Die Feststellungen im Einzelfall trifft der Sachverständige aufgrund eigener Sachkunde und nach eigenem sachverständigen Ermessen.

Fahrzeug-Identifizierung:

TMBJF9NU6P5040728

FIN abgelesen und stimmt mit Unterlagen überein

Allgemeinzustand:

Gepflegter Allgemeinzustand

Besichtigungsbedingungen:

Ausreichend

Hebebühne/Hubmittel benutzt:

Ja

Motorenlauf durchgeführt:

Ja

Fahrprobe durchgeführt:

Ja



Zustandsbericht

- Protokoll der Fahrzeugbewertung -

Berichts-Nr: 10822657
vom: 17.06.2026

» Sonstige Bemerkungen

Vorliegendes Exemplar wurde auf elektronischem Wege erzeugt. Es ist ohne Originalunterschrift gültig.



Zustandsbericht

- Protokoll der Fahrzeugbewertung -

Berichts-Nr: 10822657
vom: 17.06.2026

» Ansichtsfotos

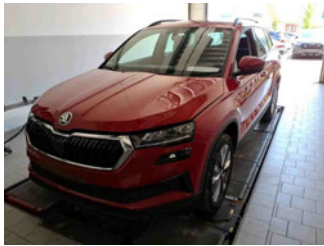

Fahrzeugansicht - diagonal vorne links



Fahrzeugansicht - diagonal vorne rechts



Fahrzeugansicht - diagonal hinten links



Fahrzeugansicht - diagonal hinten rechts

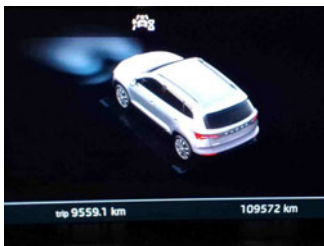

Innenraum - Cockpit mit Laufleistung



Seitenansicht - Schweller links

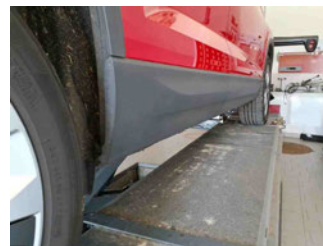

Seitenansicht - Schweller rechts



Fahrzeug - Typenschild/Fahrgestellnummer

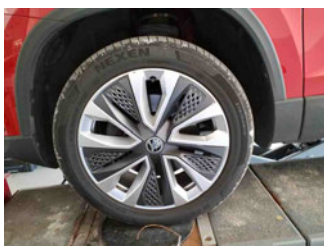

Räder - Rad montiert vorne links

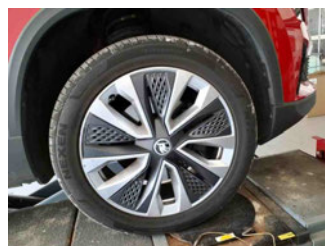

Räder - Rad montiert vorne rechts



Räder - Rad montiert hinten links

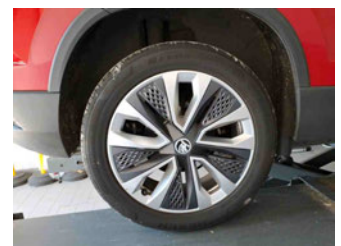

Räder - Rad montiert hinten rechts



Innenraum - Mittelkonsole



Fahrzeug - Motorraum offen



Equipment - Boardmappe/ Securitybag



Innenraum - Kofferraum



Zustandsbericht

- Protokoll der Fahrzeugbewertung -

Berichts-Nr: 10822657
vom: 17.06.2026

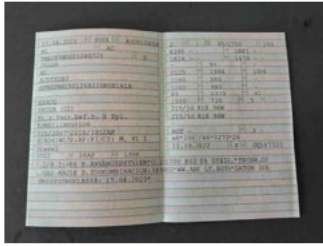

Fahrzeug - abgegebene ZB1



Lackstärke Tür hinten links



Lackstärke Tür vorne links

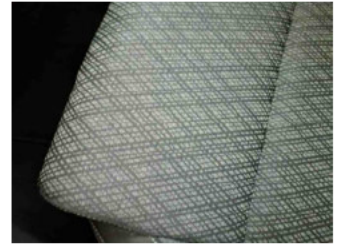

Fahrzeug - Serviceunterlagen /
Wartungsnachweis



Innenraum - vorne



Innenraum - hinten



Räder - Haltbarkeitsdatum
Tirefit



Unterbodenscan



Innenraum -
Navigationsgerät/Radio

» Beschädigungsfotos

WERTMINDERNDE FAKTOREN

1 - Stoßfänger hinten - Kratzer - Lackieren

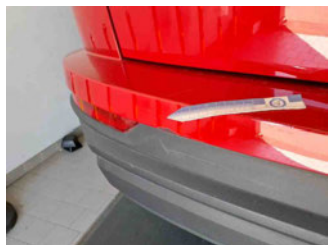

2 - Vorbereitungszeit Kunststoff-Lackierung - Lack Vorbereitung - Ausführen

3 - Heckklappenverkleidung - Kratzer - Ersetzen



GEBRAUCHSPUREN

1 - Stoßfängerverkleidung hinten - Kratzer - Akzeptabel (Gebrauchsspur)



2 - Tür vorne rechts - Delle(n) - Akzeptabel (Gebrauchsspur)

