

TÜV NORD Mobilität GmbH & Co. KG • Wurster Straße 92 • 27580 Bremerhaven

erstellt durch : Stephan Schreiber
Handy : 0160 888 5721
Datum : 06.01.2026

F
I
C
F
5

Gutachten

0001K-U460

Bei Rückfragen bitte angeben!

Betreff
Ihr Zeichen
Fahrzeughalter



Amtliches Kennzeichen
Auftrag vom / durch
Besichtigungsdatum
Besichtigungsort

Besichtigt durch
Anwesend

: keiner

Kosten- und Wertzusammenstellung:

Reparaturkosten ohne Umsatzsteuer	EUR	21.435,74
19 % Umsatzsteuer	EUR	4.072,79
Reparaturkosten inkl. Umsatzsteuer	EUR	25.508,53
Beurteilung		Totalschaden
Wiederbeschaffungswert ohne Umsatzsteuer	EUR	19.512,20
Wiederbeschaffungswert inkl. Umsatzsteuer (Differenzbesteuert 2,5 %)	EUR	20.000,00
Restwert inkl. Umsatzsteuer		
Wiederbeschaffungsdauer in Kalendertagen		

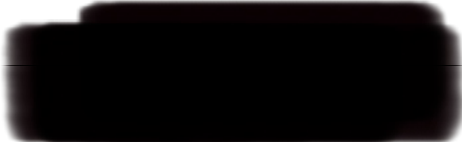

Gutachten Nr.: 0001K-U460

Datum: 06.01.2026

Technische Daten und Fahrzeugbeschreibung

Amtliches Kennzeichen :
 Fahrzeugart : PKW
 Aufbauart : Kombi, 5-türig
 Fabrikat : RENAULT
 Typ / Untertyp : Megane / Megane Grandtour BLUE dCi 115 EQUILIBRE
 Fahrzeug-Ident-Nummer : VF1RFB00671476614
 KBA-Nummer : 3333BKO
 Hubraum / Leistung : 1461 ccm / 85 kW
 Motorart / Zylinder / Motorbauart : Diesel / 4-Zylinder / Reihe
 Plätze : 5
 Leer- / zul. Gesamtgewicht / Nutzlast : 1448 kg / 1954 kg / 506 kg
 Länge / Breite / Höhe : 4626 mm / 1814 mm / 1449 mm
 Reifendimension vorn / hinten : 205/55 R16 94H / 205/55 R16 94H
 Reifenart vorn / hinten : Allwetter-Reifen / Allwetter-Reifen
 Reifenfabrikat vorn / hinten : Goodyear Vector4Season Gen2 / Goodyear Vector4Season Gen2

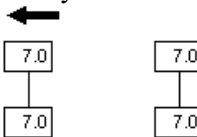

Profiltiefe in (mm) :
 Ersatzrad : unzugänglich
 Anzahl der Achsen : 2
 Radstand : 2712 mm
 Erstzulassung : 05.10.2023
 Nächste HU : 10.2026
 Laufleistung abgelesen : 32911 km
 Laufleistung : plausibel
 Farbe : grau
 Lackart : Metallic
 Fahrzeugzustand : durchschnittlich
 Besichtigungszustand : nicht fahrbereit, nicht verkehrssicher, unzerlegt, regennass
 reparierte Vorschäden : Motorhaube, Scheinwerfer vorne links, Kotflügel links und Tür vorne links instandgesetzt und teilweise erneuert wegen ehemaligen Unfallschaden vorne links laut Gutachtenhistorie, keine weiteren reparierten Schäden augenscheinlich erkennbar.
 nicht reparierte Vorschäden : allgemeine alters- und laufleistungsbedingte Gebrauchsspuren

Gutachten Nr.: 0001K-U460**Datum: 06.01.2026**

Serien/Sonderausstattungen

: Airbag: Airbag für Fahrer und Beifahrer; Airbag: Seitenairbags vorne; Airbag: Window-Airbags; Anti-Blockier-System und Bremsassistent; Antriebsschlupfregelung (ASR); Außenspiegel elektrisch einstell- und beheizbar; Außenspiegel in Wagenfarbe lackiert; Außenspiegel mit integriertem Blinker; Automatische Aktivierung der Warnblinkanlage bei einer Notbremsung; Automatische Verriegelung der Türen während der Fahrt (deaktivierbar); Berganfahrhilfe; Dachhimmel: Heller Dachhimmel; Dekorleiste an Armaturenbrett und Türen in Technik-Schwarz Design; Dieselpartikelfilter (FAP); Digitales Tachodisplay 7-Zoll; Drehzahlmesser; Dritte Bremsleuchte; Einparkhilfe hinten; Einparkhilfe vorn; Elektronische Parkbremse mit Auto Hold; Elektronisches Stabilitätsprogramm (ESP); Felgen: Flexwheel "Elliptik" 16"; Fensterheber elektrisch vorne und hinten; Getriebe: Schaltgetriebe (6-Gang); Handschuhfach, beleuchtet; Heckscheibenheizung; Heckscheibenwischer; Innenraumharmonie in Titanium-Schwarz; Innenspiegel manuell abblendendbar; ISOFIX/i-Size-Kindersitzbefestigung mit Top Tether-Halterung an den äußeren Rücksitzen 2.Sitzreihe; Keycard Handsfree; Klimaautomatik 2-Zonen; Kofferraumabdeckung, einrollbar; Kofferraumboden in zwei Stufen höhenverstellbar; Kopfstützen (2) vorne, höhenverstellbar; Kopfstützen (3) hinten; Lackierung: Uni; LED-Heckleuchte, 3D; LED-Tagfahrlicht "Edge Light"; Lenkrad: Lenkrad längs- und höhenverstellbar; Licht- und Regensensor; Mittelarmlehne vorne verschiebbar mit Staufach, zwei Becherhaltern; Müdigkeitserkennung; Nebelscheinwerfer; Polster: Stoff; Radio: 7-Zoll-Touchscreen; Radio: Renault Infotainmentsystem EASY LINK; Reifen: Reifenreparaturset; Reifendruckkontrollsystem Indirekt; Servolenkung; Sicherheitgurte; Sitze: Fahrersitz höhenverstellbar mit manuell einstellbarer Lordosenstütze; Sitze: Rücksitzbank asymmetrisch umklappbar (1/3 zu 2/3 umklappbar); Sonnenblenden vorne (2); Steckdose 12 Volt hinten; Steckdose 12 Volt vorne; Telefon: Smartphone-Integration, kabellos; Tempopilot; Voll-LED-Scheinwerfer LED PURE VISION; Wegfahrsperrung; Willkommenssequenz; Zentralverriegelung mit Fernbedienung Lackierung: Metallic; Reifen: Ganzjahresreifen; Rückfahrkamera; Sitze: Fahrer- und Beifahrersitz beheizbar



TÜV NORD Mobilität GmbH & Co. KG

Schaden- und Wertgutachten
Wurster Straße 92 27580 Bremerhaven
Tel.: 0471 970901 0 Fax: 0471 970901 10
e-Mail: stsreiber@tuev-nord.de www.tuev-nord.de

Gutachten Nr.: 0001K-U460

Datum: 06.01.2026

E R S A T Z T E I L E PREISSTAND : 01.12.2025 / 01

LEIT-NR	MENGE	BEZEICHNUNG	TEILE-NR	PREIS
0479	3	SCHRAUBE L	77 03 101 468	18.59
0480	3	SCHRAUBE R	77 03 101 468	18.59
0491		SCHLOSS MOTORHAUBE	65 60 189 58R	88.13
0497		AUFSTELLER L M-HAUBE	65 47 076 06R	63.80
0498		AUFSTELLER R M-HAUBE	65 47 076 06R	63.80
0562		SCHEINWERFER R	26 01 096 70R	1263.20
0578		GLUEHL BLINKL V R	77 01 038 624	2.45
0628		STELLMOTOR SCHEINW R	82 00 402 521	90.57
0638		NEBELSCHEINWERFER R	26 15 000 97R	105.39
0654	3	SCHRAUBE R	77 03 602 315	11.36
0656		SATZ ZIERL N-SCHEINW	26 1A 201 97R	101.78
0658		ZIERL NEBELSCHEINW R	SIEHE LEIT-NR 0656	
0668		GLUEHL N-SCHEINW V R	26 29 238 20R	36.54
0678		BLINKLEUCHTE V R	26 13 063 76R	124.38
0684	3	SCHRAUBE R	77 07 017 002	2.80
0742		KOTFLUEGEL V R	63 10 067 81R	302.63
0746		HALTER KOTFL V R	63 12 278 63R	74.29
0748		HALTER O KOTFL V R	64 13 453 69R	76.94
0750		ZIERLEISTE KOTFL V R	99 04 250 39R	55.32
0752		STUETZE KOTFL V R	62 23 496 75R	41.76
0756		HALTER U KOTFL V R	62 51 217 67R	91.10
0762	6 X	SCHRAUBE R	77 03 101 446	15.29
0764		HALTER H O KOTFL V R	63 14 811 19R	28.17
0776		HALTER M KOTFL V R	63 14 622 27R	88.48
0790		BEF-SATZ KOTFL V R	60 03 880 06R	32.67
0842		RADHAUSSCHALE V R V	63 84 404 60R	122.22
0848	4	KLAMMER R	77 03 077 435	9.16
1001		QUERTRAEGER V	75 21 241 77R	376.17
1122		RADHAUS V R KPL	64 10 125 97R	118.00
1140		STEHBLECH V R	76 23 080 32R	283.15
1172		SCHLISSBL RADH V R	75 1C 469 12R	159.91
1397		KLAMMER	77 03 077 435	2.29
1401		FRONTSCHIEBE	;72 71 201 85R	767.85
1411		KLEBESATZ FRONTSCH	77 11 785 626	56.62
1414	4 X	DIST-STUECK FRONTSCH	90 35 627 59R	12.56
1436		WASCHBEHAELTER	>28 91 004 83R	69.89
1437		SCHEIBENWASCHPUMPE	28 92 000 04R	86.14
1465		HALTER REGENSENSOR	28 53 747 01R	45.34
4323		AIRBAGSYSTEM BEIFAH	AUSGELOEST	
4326		BEIFAHREIRAIRBAG	98 52 547 07R	416.02
4331		ARMATURENTAFEL	68 10 027 39R	1058.14
4651		GURTSTR-SYSTEM V L	AUSGELOEST	
4652		GURTSTR-SYSTEM V R	AUSGELOEST	
4653		GURTSTRAFFER V L	87 81 634 02R	71.26
4654		GURTSTRAFFER V R	87 81 634 02R	71.26
4655		GURTSCHLOSS V L	87 81 746 41R	89.05

SYSTEM AUDATEX

Gutachten Nr.: 0001K-U460

Datum: 06.01.2026

A R B E I T S L O H N ZEITBASIS 10 AW=1 STD PREIS/KL 1 =199.00 EUR/STD
PREIS/KL 2 =199.00 EUR/STD
PREIS/KL 3 =199.00 EUR/STD

ARB.POS.NR/ LEIT-NR	INSTANDSETZUNGS-/EINZEL-/VERBUNDARBEITEN	KL	AW	ARB.- PREIS
5692 KA	FRONTSCHIEBE ERNEuern UMFASST: VERKLEIDUNGEN A SAEULE, ZIERLEISTEN FRONTSCHIEBE, DICHTUNGEN FRONTSCHIEBE, WINDLAUFGRILL, WISCHERARME, INNENSPIEGEL UND KAMERA V AUS-/EINBAUEN	2	19	378.10
	UMFASST NICHT: KAMERA V KALIBRIEREN			
01BS KA	KAMERA FRONTSCHIEBE KALIBRIEREN	3	4	79.60
4140 KA	STEHBLECH V R TEILWEISE ERNEuern	2	20	398.00
KN	SCHLIESSBLECH RADHAUS V R ERNEuern	2	10	199.00
1947 KA	VERKLEIDUNG U B-SAEULE L AUS-/EINBAUEN	1	2	39.80
1950 KA	VERKLEIDUNG O B-SAEULE L AUS-/EINBAUEN	1	2	39.80
1947 KA	VERKLEIDUNG U B-SAEULE R AUS-/EINBAUEN	1	2	39.80
1950 KA	VERKLEIDUNG O B-SAEULE R AUS-/EINBAUEN	1	2	39.80
KN	RADHAUS V R ERNEuern	2	75	1492.50
4394 KA	TUER V R AUS-/EINBAUEN	1	4	79.60
KN	VERKLEIDUNG L KOFFERRAUM AUS-/EINBAUEN	1	2	39.80
KN	VERKLEIDUNG R KOFFERRAUM AUS-/EINBAUEN	1	2	39.80
KN	AUFLAGE L ABLAGE H AUS-/EINBAUEN	1	2	39.80
KN	AUFLAGE R ABLAGE H AUS-/EINBAUEN	1	2	39.80
A2VI KA)	ARMATURENTAFEL AUS-/EINBAUEN (VERKLEIDUNGEN A-SAEULEN O AUSGEBAUT) UMFASST: MITTELKONSOLE, FAHRERAIRBAG, LENKRAD UND KOMBIINSTRUMENT AUS-/EINB	1	15	298.50
A0S0 VA	ARMATURENTAFEL ERNEuern (AUSGEBAUT)	1	3	59.70
A0HE KA	BLLENDE/N SITZ V L AUS-/EINBAUEN	1	2	39.80
KN	GURTSCHLOSS V L AUS-/EINBAUEN	1	1	19.90
A0UI KA)	GURTSTRAFFER V L AUS-/EINBAUEN	3	1	19.90
7069 KA	SITZE V AUS-/EINBAUEN	1	7	139.30
A0HE KA	BLLENDE/N SITZ V R AUS-/EINBAUEN	1	2	39.80
KN	GURTSCHLOSS V R AUS-/EINBAUEN	1	1	19.90
A0UI KA)	GURTSTRAFFER V R AUS-/EINBAUEN	3	1	19.90
8182 KA)	STEUERGERAET AIRBAG AUS-/EINBAUEN	3	2	39.80
KN	SICHERHEITSGURT V L AUS-/EINBAUEN	1	1	19.90
KN	SICHERHEITSGURT V R AUS-/EINBAUEN	1	1	19.90
KN	SICHERHEITSGURT H L AUS-/EINBAUEN	1	2	39.80
KN	SICHERHEITSGURT H R AUS-/EINBAUEN	1	2	39.80
8108 KA	SIGNALHORN AUS-/EINBAUEN	1	3	59.70
7183 KA)	WASCHBEHAELTER AUS-/EINBAUEN	1	2	39.80
A03F KA)	LADELUFTKUEHLER AUS-/EINBAUEN	2	3	59.70
6401 VA)	KONDENSATOR KLIMAAANLAGE AUS-/EINBAUEN	3	4	79.60
1144 KA	AUSGLEICHBEHAELTER AUS-/EINBAUEN	1	2	39.80
KN	SCHLAUCH AUSGLEICHBEHAELTER AUS-/EINB SYSTEM AUDATEX	1	1	19.90



TÜV NORD Mobilität GmbH & Co. KG

Schaden- und Wertgutachten
Wurster Straße 92 27580 Bremerhaven
Tel.: 0471 970901 0 Fax: 0471 970901 10
e-Mail: stschreiber@tuev-nord.de www.tuev-nord.de

Gutachten Nr.: 0001K-U460

Datum: 06.01.2026

S C H L U S S K A L K U L A T I O N						EUR	EUR

E R S A T Z T E I L E						12 518.05	
KLEINERSATZTEILE (2.0%)						250.36	
GESAMTSUMME ERSATZTEILE						12 768.41	
A R B E I T S L O H N ZEITBASIS 10 AW = 1 STD							
GESAMT KL 1 123 AW X 199.00 EUR/STD						2 447.70	
GESAMT KL 2 138 AW X 199.00 EUR/STD						2 746.20	
GESAMT KL 3 31 AW X 199.00 EUR/STD						616.90	
VERMESSEN KL 3 12 AW X 199.00 EUR/STD						238.80	
GESAMTSUMME ARBEITSLOHN						6 049.60	
N E B E N K O S T E N							
FAHRZEUGVERBRINGUNG						200.00	
GESAMTSUMME NEBENKOSTEN							200.00
L A C K I E R U N G ZEITBASIS 10 AW = 1 STD							
GESAMT 87 AW X 277.90 EUR/STD						2 417.73	
GESAMTSUMME LACKIERUNG INKL MATERIAL						2 417.73	
R E P A R A T U R K O S T E N OHNE MWST.....						21 435.74	

MWST 19.00 %							4 072.79
R E P A R A T U R K O S T E N MIT MWST.....						25 508.53	

ERLAEUTERUNGEN:

UPE +18.00%

> = VON HERST NICHT MEHR LIEFERB.

; = TEILE-NR NICHT GUELT ALS BST-NR

)=ZEITANTEILE IN ANDERER POS ENTH

* = ANWENDERANGABEN

E-TEILE-NR NICHT UNBEDINGT BST-NR

KN = KEINE ERSATZTEIL-/ARB-POS-NR

LIZENZ = TUVNA486

SYSTEM AUDATEX

Gutachten Nr.: 0001K-U460**Datum: 06.01.2026****Auftragsumfang**

Gemäß Auftragserteilung vom 02.01.2026 durch [REDACTED] - Hr. Lingnau soll an dem vorstehend beschriebenen Fahrzeug der Schadenumfang festgestellt werden. **Kasko** [REDACTED] nach Haftpflichtgesichtspunkten angefertigt werden.

Fahrzeugdaten-Unterlagen

Die technischen Daten wurden dem Auftragsschein entnommen.

Fahrzeug-Identifizierungs-Nummer (FIN)

Die Fahrzeug-Identifizierungs-Nummer (FIN) wurde am Fahrzeug abgelesen und die Übereinstimmung mit den eingesehenen Unterlagen festgestellt.

Besichtigungsbedingungen

Die Besichtigungsbedingungen waren zur Beurteilung des Fahrzeugschadens ausreichend.

Zur Untersuchung des Fahrzeuges standen weder Hubmittel (Hebebühne, Wagenheber, o.ä.) noch eine Auffahrrampe bzw. Grube zur Verfügung. Eine Inaugenscheinnahme des Unterbodens war aus diesem Grund nur begrenzt möglich.

Probefahrt / Probelauf

Die Durchführung einer Probefahrt mit dem in Rede stehenden Fahrzeug war unter den gegebenen Umständen nicht möglich.

Die Durchführung eines Probelaufes der Antriebsmaschine des in Rede stehenden Fahrzeuges war unter den gegebenen Umständen nicht möglich, da der Motor nicht anspringt.

Fahrzeugzustand

Das Fahrzeug befand sich zum Besichtigungszeitpunkt augenscheinlich in ursprünglich beschädigtem, undemontiertem Zustand.

Verkehrssicherheit

Das Fahrzeug ist rollfähig, jedoch auf Grund der unfallbedingten Beschädigungen nicht verkehrssicher.

Notreparatur

Die Durchführung einer Notreparatur kann aus technisch-/ wirtschaftlicher Sicht nicht empfohlen werden.

Gutachten Nr.: 0001K-U460**Datum: 06.01.2026****Vorschäden**

Am Fahrzeug wurden die folgend benannten reparierten Vorschäden festgestellt.

- Motorhaube - erhöhte Lackschicht (252µm) - nachlackiert
- Tür vorne links - erhöhte Lackschicht (251µm) - nachlackiert

Bei der Besichtigung waren, soweit ohne weitergehende Untersuchungen erkennbar, keine unreparierten Vorschäden feststellbar.

Angaben zum Schadenfall:

Die nachfolgend beschriebenen Fahrzeugbeschädigungen wurden durch äußere Gewalteinwirkung (Unfallereignis) verursacht. Einzelheiten zum Unfallablauf sind nicht bekannt.

Schadenbeschreibung / Anstoßbereich

Der Beschädigungsschwerpunkt liegt im nachfolgend angegebenen Bereich:

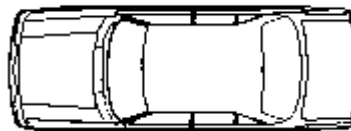

vorn rechts

Schadenbeschreibung / Beschädigte Teile

Im zuvor beschriebenen Anstoßbereich wurden im Wesentlichen die folgenden Karosserie- und Anbauteile beschädigt bzw. zerstört:

- Stoßfänger vorn - gebrochen - erneuern u. lackieren
- Scheinwerfer vorne rechts - gebrochen - erneuern
- Kotflügel rechts - gebrochen - erneuern u. lackieren
- Nebelscheinwerfer rechts - gebrochen - erneuern
- Kühlergrill vorne - gebrochen - erneuern
- Kühlwasserbehälter - gebrochen - erneuern
- Scheibenwaschbehälter - gebrochen - erneuern
- Motorhaube - deformiert - erneuern u. lackieren
- Frontblech vorne rechts - deformiert u. gerissen - erneuern u. lackieren
- Fahrer und Beifahrerairbag - ausgelöst - erneuern
- Gurtstraffer - ausgelöst - erneuern
- Frontscheibe - gerissen - erneuern

Gutachten Nr.: 0001K-U460**Datum: 06.01.2026****Schadenbeschreibung / Reparaturhinweise**

Zur Verminderung des Reparaturrisikos ist eine Achsvermessung vor Beginn der Reparatur erforderlich.

Angaben zu den Reparaturkosten

Die Reparaturkostenkalkulation erfolgte mit Hilfe des Systems AUDATEX.
Der Kalkulation liegen die unverbindlichen Preisempfehlungen des Herstellers (UPE) zu Grunde.

Bei der Reparaturkalkulation wurden die Stunden-Verrechnungssätze der Markenvertragswerkstatt der Renault Retail Group in Berlin zu Grunde gelegt.

Ein Aufschlag auf die unverbindliche Preisempfehlung der Hersteller für Ersatzteile, wird nach Angaben der Reparaturfirma erhoben. Der Ersatzteilaufschlag ist in der Kalkulation berücksichtigt.

Bei Durchführung der Reparatur fallen nach Angaben der Reparaturfirma Kosten für die Verbringung des Fahrzeuges an. Die entsprechenden Beträge sind in der Kalkulation berücksichtigt.

Werden im Rahmen der Reparatur weitere Beschädigungen festgestellt, die eine Erweiterung des vorgesehenen Reparaturumfanges bzw. eine Änderung des vorgeschlagenen Reparaturweges zur Folge haben, wird um sofortige Benachrichtigung des Sachverständigen durch den Reparateur gebeten.

Sofern eine Nachbesichtigung des Fahrzeuges zur Feststellung des Umfanges der Reparaturenerweiterung und der damit verbundenen Kostenausweitung erforderlich ist, wird diese umgehend durch den Sachverständigen durchgeführt.

Das Fahrzeug ist erheblich beschädigt. Die Aussagen dieses Gutachtens berücksichtigen die festgestellten Beschädigungen. Daher gibt die Reparaturkalkulation die Mindestschadenshöhe an. Die in der Kalkulation zum Prüfen bzw. zum Vermessen ausgewiesenen Baugruppen können ggf. die erforderlichen Reparaturkosten erhöhen.

Werterhöhende Reparaturen

Dem Sachverständigen lagen keine Informationen über werterhöhende Reparaturaufwendungen vor.

Reparaturwürdigkeit

Der Vergleich zwischen Reparaturkosten und Wiederbeschaffungskosten ergibt, dass eine Reparatur aus technisch/wirtschaftlicher Sicht nicht empfehlenswert ist.

Wiederbeschaffungswert

Der im Gutachten angegebene Wiederbeschaffungswert wurde anhand der vorgelegten Unterlagen sowie sämtlicher dem Unterzeichner bekannt gegebenen Informationen unter Berücksichtigung der örtlichen- und überregionalen Marktlage, als zur Wiederbeschaffung eines weitestgehend vergleichbaren Fahrzeuges am Schadentag aufzuwendender Betrag ermittelt.



TÜV NORD Mobilität GmbH & Co. KG

Schaden- und Wertgutachten
Wurster Straße 92 27580 Bremerhaven
Tel.: 0471 970901 0 Fax: 0471 970901 10
e-Mail: stschreiber@tuev-nord.de www.tuev-nord.de

Gutachten Nr.: 0001K-U460

Datum: 06.01.2026

Weitestgehend vergleichbare Fahrzeuge sind im Kfz-Handel überwiegend unter Anwendung der Differenzbesteuerung zu erwerben. Unter Berücksichtigung dieser Kriterien ist von einem Mehrwertsteueranteil bezogen auf den Gesamtpreis von 2,5% auszugehen, der im angegebenen Wiederbeschaffungswert enthalten ist.

Wiederbeschaffungsdauer

Die im Gutachten angegebene Wiederbeschaffungsdauer gilt als angemessener Zeitraum zur Beschaffung eines weitestgehend vergleichbaren Fahrzeugs.

Besonderes / Sonstiges

Das Schadendatum ist dem Unterzeichner nicht bekannt. Alle im vorliegenden Gutachten angegebenen Werte beziehen sich aus diesem Grund auf das Besichtigungsdatum.



TÜV NORD Mobilität GmbH & Co. KG

Schaden- und Wertgutachten
Wurster Straße 92 27580 Bremerhaven
Tel.: 0471 970901 0 Fax: 0471 970901 10
e-Mail: stschreiber@tuev-nord.de www.tuev-nord.de

Gutachten Nr.: 0001K-U460

Datum: 06.01.2026

Schlusswort

Das vorliegende Gutachten wurde erstellt durch den Sachverständigen Herrn Stephan Schreiber.

Der Sachverständige für Unfall-, Schaden und Wertgutachten

Bremerhaven, 06.01.2026

Stephan Schreiber

Das vorliegende Gutachten umfasst - 33 - Seiten und die Anlagen.

Dieses Gutachten wurde elektronisch erstellt und ist auch ohne Unterschrift gültig.

Gutachten Nr.: 0001K-U460

Datum: 06.01.2026



Bild 1: Diagonalansicht



Bild 2: Diagonalansicht

Gutachten Nr.: 0001K-U460

Datum: 06.01.2026



Bild 3: Kilometerstand



Bild 4: Fahrgestellnummer

Gutachten Nr.: 0001K-U460

Datum: 06.01.2026

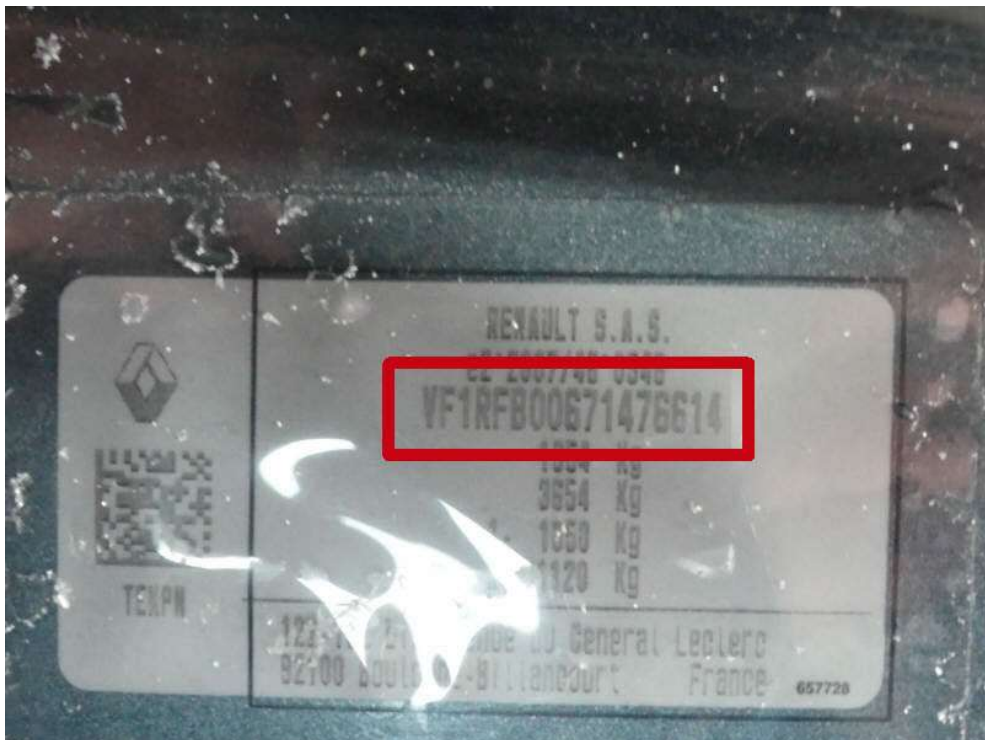

Bild 5: Anstoßbereich



Bild 6: Stoßfänger vorne gebrochen

Gutachten Nr.: 0001K-U460

Datum: 06.01.2026



Bild 7: Stoßfänger vorne gebrochen



Bild 8: Radhausschale vorne rechts gebrochen

Gutachten Nr.: 0001K-U460

Datum: 06.01.2026



Bild 9: Radhausschale vorne rechts gebrochen



Bild 10: Einparksensoren vorne rechts beaufschlagt

Gutachten Nr.: 0001K-U460

Datum: 06.01.2026



Bild 11: unteres Kühlergrillgitter gebrochen



Bild 12: oberes Kühlergrillgitter gebrochen und zerkratzt

Gutachten Nr.: 0001K-U460

Datum: 06.01.2026



Bild 13: oberes Kühlergrillgitter gebrochen und zerkratzt



Bild 14: Kotflügel rechts gebrochen

Gutachten Nr.: 0001K-U460

Datum: 06.01.2026



Bild 15: Scheinwerfer rechts komplett zerstört



Bild 16: Motorhaube stark deformiert und verschoben

Gutachten Nr.: 0001K-U460

Datum: 06.01.2026



Bild 17: Kühlwasserbehälter gebrochen



Bild 18: Kühlwasserbehälter gebrochen

Gutachten Nr.: 0001K-U460

Datum: 06.01.2026



Bild 19: Scheibenwaschbehälter gebrochen



Bild 20: Kotflügelaufnahme und Frontblech deformiert

Gutachten Nr.: 0001K-U460

Datum: 06.01.2026



Bild 21: Kotflügelaufnahme und Frontblech deformiert



Bild 22: Kotflügelaufnahme und Frontblech deformiert

Gutachten Nr.: 0001K-U460

Datum: 06.01.2026



Bild 23: Frontblech deformiert und gerissen



Bild 24: Frontblech deformiert und gerissen

Gutachten Nr.: 0001K-U460

Datum: 06.01.2026



Bild 25: Aufpralldämpfer verformt



Bild 26: Aufpralldämpfer verformt

Gutachten Nr.: 0001K-U460

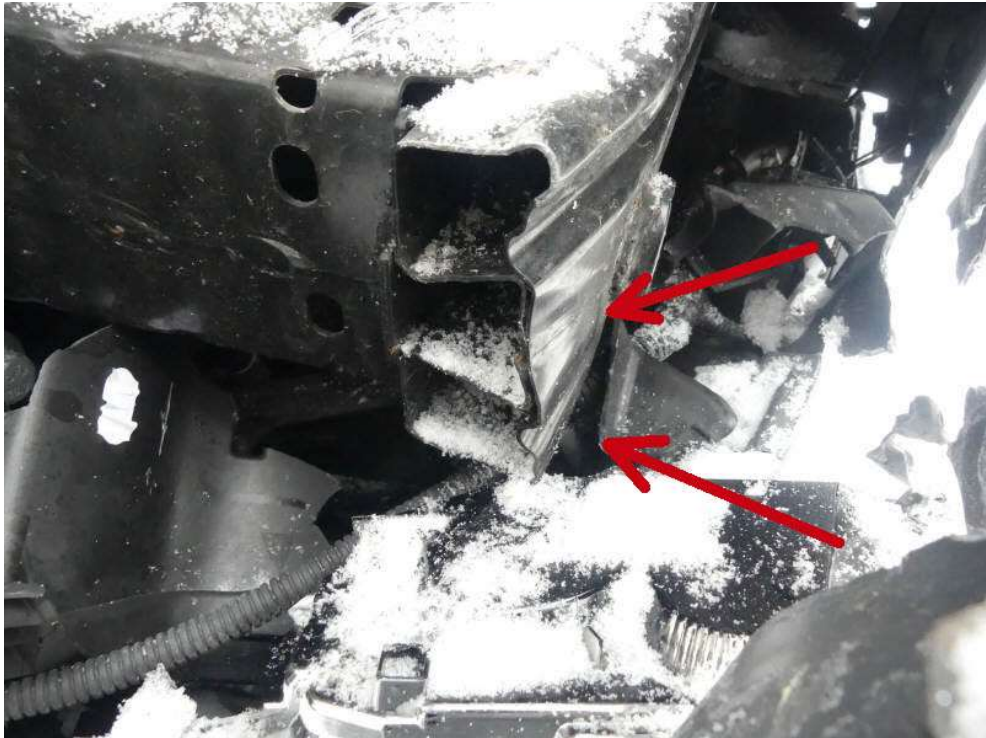
Datum: 06.01.2026



Bild 27: Abdeckung Schlossträger gerbochen



Bild 28: Abdeckung Schlossträger gerbochen

Gutachten Nr.: 0001K-U460

Datum: 06.01.2026



Bild 29: Frontscheibe gerissen



Bild 30: Frontscheibe gerissen

Gutachten Nr.: 0001K-U460

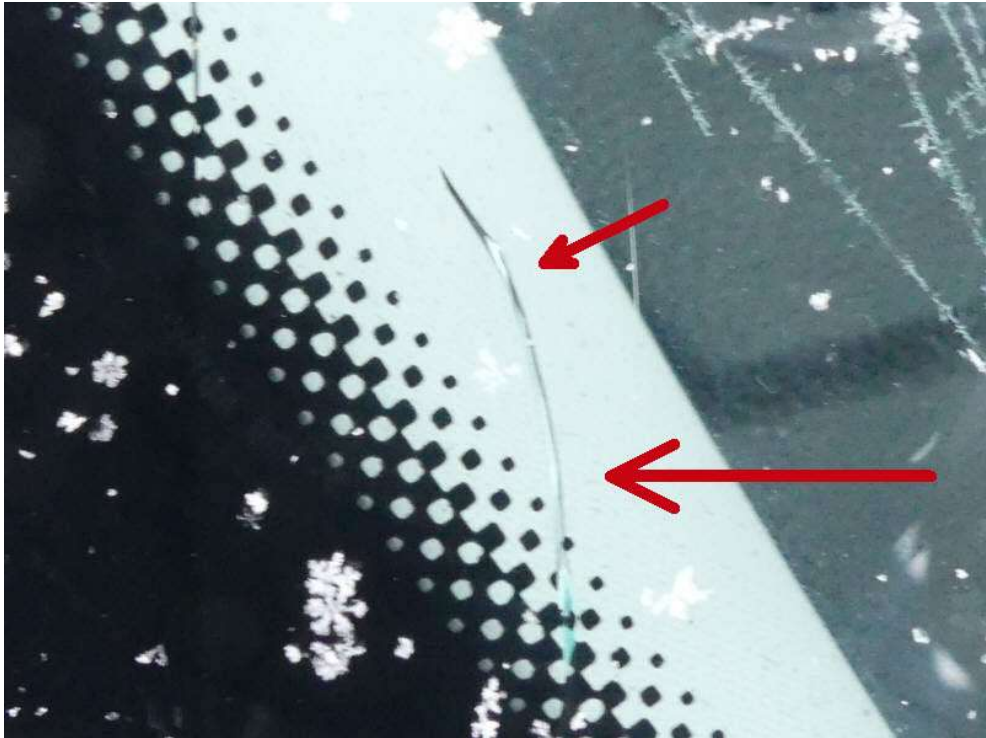
Datum: 06.01.2026



Bild 31: Beifahrerairbag ausgelöst



Bild 32: Armaturenbrett gerissen durch Airbag

Gutachten Nr.: 0001K-U460

Datum: 06.01.2026



Bild 33: Gurtstraffer vorne rechts ausgelöst



Bild 34: Gurtstraffer hinten rechts ausgelöst

Gutachten Nr.: 0001K-U460

Datum: 06.01.2026



Bild 35: Fahrerairbag ausgelöst



Bild 36: Gurtstraffer vorne links ausgelöst

Gutachten Nr.: 0001K-U460

Datum: 06.01.2026



Bild 37: Gurtstraffer hinten links ausgelöst



Bild 38: Nebelscheinwerfer rechts gebrochen