

## » Übersicht

**Auftrags-Nr:** 1002388734  
**Besichtigt am:** 08.04.2026 14:02  
**Berichts-Nr:** 10379463  
**FIN:** WVGZZZ1T2PW009506



Fahrzeugansicht - diagonal  
vorne links



Fahrzeugansicht - diagonal  
hinten rechts



Innenraum - Cockpit mit  
Laufleistung

## » Fahrzeugdaten

<b>Fahrzeugkategorie:</b>	Personenkraftwagen
<b>Fahrzeugart:</b>	Kombi
<b>Hersteller:</b>	Volkswagen
<b>Modell:</b>	Touran
<b>HSN / TSN:</b>	0603 / BWR
<b>Erstzulassungsdatum:</b>	19.12.2022
<b>Laufleistung:</b>	61.197 km
<b>Nachweis Kilometerstand:</b>	Abgelesen
<b>Farbe:</b>	Oryxweiß Perlmuttereffekt
<b>Farbe Dach:</b>	Oryxweiß Perlmuttereffekt
<b>Antriebsart:</b>	Frontantrieb
<b>Motorisierung/Kraftstoff:</b>	Diesel
<b>Hubraum:</b>	2.000 ccm
<b>Leistung:</b>	110 kW (150 PS)
<b>Fahrzeuglänge:</b>	
<b>Fahrzeughöhe:</b>	
<b>Fahrzeugbreite:</b>	
<b>Zulässiges Gesamtgewicht:</b>	
<b>Radstand:</b>	
<b>Anzahl Achsen:</b>	2
<b>Zylinder:</b>	4
<b>Schadstoffklasse:</b>	Euro 6
<b>Anzahl Türen:</b>	4
<b>Anzahl Sitze:</b>	5
<b>Getriebe:</b>	Automatik 7-Gang
<b>Polsterart:</b>	Alcantara
<b>Interieurfarbe:</b>	Titanschwarz/Titanschwarz/Schwarz
<b>Anzahl vorhandene Schlüssel:</b>	2

## » Dokumente & Wartung

<b>Nächste HU:</b>	12.2025
<b>Zulassungsbescheinigung (ZBT1 Original) vorhanden:</b>	Ja
<b>Zulassungsbescheinigung entgegengenommen:</b>	Ja
<b>Kennzeichen entgegengenommen:</b>	Keine
<b>Wartungsheft:</b>	Digital
<b>Wartungsnachweis:</b>	Nicht prüfbar
<b>Datum der letzten Wartung:</b>	
<b>Km-Stand bei letzter Wartung:</b>	
<b>Restlauf bis Service:</b>	0 KM

## » Fahrzeugausstattung

"Business Premium"-Paket inkl. Navigation	Bordwerkzeug
"Easy Open & Close" - Heckklappe mit sensorgesteuerter Öffnung und Schließung, mit Fernentriegelung	Chrom-Applikationen an Spiegeleinstell-, Lichtdreh- und Fensterheberschaltern, Ausströmern vorn und Türinnenbetätigung
"Easy Open & Close"-Paket mit Safe-Sicherung	Chromleisten an den Seitenfenstern
12-V-Steckdose im Gepäckraum	Dachhimmel in Storm Grey
2 Kindersitze mit Seitenhalt und Seitenkopfstütze, herausklappbar, links und rechts in der 2. Sitzreihe	Dachreling silber eloxiert
2 USB-C-Schnittstellen vorn, 2 USB-C-Ladebuchsen an der Mittelkonsole hinten	Dämpfung hinten, Basis 1
230-Volt-Steckdose und zusätzliche Gepäckraumbelichtung	Dämpfung vorn
230-V-Steckdose im Gepäckraum	Dekoreinlagen "Piano Black" für Instrumententafel und Türverkleidungen vorn
3 Dreipunkt-Automatiksicherheitsgurte mit Gurtstraffer hinten	Dekoreinlagen "Piano Black" für Mittelkonsole
3 Einzelsitze in 2. Sitzreihe mit Längs- und Lehnenneigungs-Einstellung sowie Armlehne und Umklappfunktion "Easy Fold"	Diebstahlwarnanlage
4 Leichtmetallräder "Alexandria" 6,5 J x 17 in Schwarz, Oberfläche glanzgedreht	Diebstahlwarnanlage mit Innenraumüberwachung, Back-up-Horn und Abschleppschutz
4-Zylinder-Dieselmotor 2,0 l	Digital Cockpit Pro, mehrfarbig, verschiedene Info-Profile wählbar
4-Zylinder-Dieselmotor 2,0 l TDI, 110 kW	Digitaler Radioempfang DAB+
7-Gang-Automatikgetriebe oder DSG Beachtung: Fam. EDF	Diversity-Antenne für FM-Empfang
Abdeckungen für Leichtmetallräder	Doppelkupplungsgetriebe DQ381
Abgasrohr seitlich, hinten	Drehstromgenerator 180 A
Abgasnorm EU6 AP	Dreipunkt-Automatiksicherheitsgurte vorn mit Höheneinstellung und Gurtstraffer
Ablagefach mit Deckel auf der Instrumententafel	Dynamischer Fernlichtassistent "Dynamic Light Assist"
Ablagefächer in der Dachkonsole	Einparkhilfe - Warnsignale bei Hindernissen im Front- und Heckbereich
Airbag für Fahrer und Beifahrer, mit Beifahrerairbag-Deaktivierung, inkl. Knie-Airbag auf der Fahrerseite	Elektronische Parkbremse inkl. Auto-Hold-Funktion
Airstop®-Reifen 215/55 R 17, Rollwiderstandsklasse A	Elektronisches Stabilisierungsprogramm mit Gegenlenkunterstützung, ABS, ASR, EDS, MSR und Spannstablisierung
Allergenfilter	Entfall des Schriftzugs für die Motorbezeichnung auf der Gepäckraumklappe
Ambientebeleuchtung (Lichtleisten an den Türdekoren vorn; Türöffner und Türarmlehnen vorn beleuchtet)	Entfall Tire Mobility Set
Anhängevorrichtung anklappbar, mit elektrischer Entriegelung	ergoActive Sitze vorn höheneinstellbar, Sitz- und Lehnenneigung einstellbar
App-Connect inkl. App-Connect Wireless für Apple CarPlay und Android Auto	ergoActive Sitze vorn mit 14-Wege-Einstellung und Massagefunktion
Assistenzpaket "IQ.DRIVE" inkl. IQ.LIGHT	Fahrassistent "Travel Assist", Spurhalteassistent "Lane Assist" und "Emergency Assist"
Außenspiegel auf Fahrerseite asphärisch	Fahrlichtschaltung automatisch, mit Tagfahrlicht, "Leaving home"-Funktion und manueller "Coming home"-Funktion
Außenspiegel elektrisch anklappbar, auf Fahrerseite abblendend, Umfeldbeleuchtung und Beifahrerspiegelabsenkung	Fahrzeuge ohne besonderen Produktaufwertungsmaßnahmen
Außenspiegel rechts, konvex	Fahrzeugklassen-Differenzierung -5T0-
Außenspiegelgehäuse und Türgriffe in Wagenfarbe	Family-Paket
Automatische Distanzregelung ACC "stop & go", mit Geschwindigkeitsbegrenzer	Federbereich 10 nur Einbausteuerung keine Bedarfsprognose
Batterie 380A (68Ah)	Frontantrieb
Batterie/Generator Kapazität Standard	Frontscheibe beheizbar
Bauteilesatz ohne länderspezifische Bauvorschrift	Frontscheibe in Verbundsicherheitsglas, geräuschkämmend und beheizbar
Beifahrersitzlehne nicht umklappbar	Fußgänger- und Radfahrererkennung sowie aktive Frontklappe
Betriebserlaubnis Nachtrag	
Bordliteratur in Deutsch (Deutschland)	

Fußhebelwerk "Standard"	Nebelschlussleuchte
Gepäckmanagement-Paket mit auf Schienen fixierbarem Gepäcknetz	Netztrennwand
Gepäckraumabdeckung mit Komfortöffnung, auszieh-, herausnehm- und verstaubar	Nicht Heissland
Gepäckraumbeleuchtung zusätzlich, herausnehmbar und als Taschenlampe nutzbar	Nichtraucherausführung - Ablagefach und 12-V-Steckdose vorn
Gepäckraumboden höhenstellbar, mit Fixierelement	Normal-Lackierung
Gepäckraum-Wendematte faltbar und herausnehmbar	Notbremsassistent "Front Assist" (für automatische Distanzregelung ACC bis 210 km/h)
Gewichtsbereich 9 nur Einbausteuerung keine Bedarfsprognose	Notrufsystem eCall
Handschuhfach mit Kühlmöglichkeit	Ohne Aktivkohlebehälter mit SCR
Innenleuchten mit Abschaltverzögerung und Dimmfunktion, 2 LED-Leseleuchten vorn und hinten	Ohne alternativ-Antriebssystem
Innenspiegel automatisch abblendend	Ohne Aufkleber und Embleme
ISOFIX-Halteösen (Vorrichtung zur Befestigung von Kindersitzen auf den Rücksitzen)	Ohne Dacheinsatz (Voll Dach)
Kältemittel R1234yf	Ohne Dynamic Drive Control
Kein Sonderfahrzeug, Standard-Ausführung	Ohne ECO-Funktion
Keine Aktionsausführung	Ohne Elektrische Lenksäulenverriegelung (ELV)
Kennzeichenbeleuchtung in LED-Technik	Ohne Erkennungsleuchten
Kennzeichenträger vorn und hinten (ECE)	Ohne Feuerlöscher
Kindersicherung elektrisch für Türen hinten, vom Fahrersitz aus bedienbar	Ohne Head-Up Display
Klapptische an den Rückseiten der Vordersitze, neigungseinstellbar	Ohne Schubladen unter den Vordersitzen
Klimaanlage "Air Care Climatronic" mit Aktiv-Kombifilter, Bedienelementen hinten und 3-Zonen-Temperaturregelung	Ohne Trittschutzfolie für Türeinstieg
Kombi-Instrument mit elektronischem Tachometer, Kilometer- und Tageskilometerzähler, Drehzahlmesser	Ohne Überführungsausrüstung
Kraftstoffbehälter	Ohne Vorbereitung Einbau Funkgerät
Kraftstoffsystem Diesel	Ohne Vorbereitung Rundumtonkombination und ohne Funkantenne
Kühlergrill in Schwarz mit Chromleisten auf den Lamellen	Ohne Wärmespeicher/Zusatzheizung
Landesverkaufsprogramm Deutschland	Ohne zus. Karosserieabdeckungen seitlich (Steinschlagschutz)
LED-Leuchte im Fußraum vorn	Ohne zus. Triebwerks-Unterschutz
LED-Scheinwerfer mit LED-Tagfahrlicht und Kurvenfahrlicht	Ohne Zusatzgeräte Wegstreckenmessung
Lendenwirbelstützen vorn elektrisch einstellbar und mit Massagefunktion	Ohne zusätzliche Bereifung
Leuchtweitenregulierung dynamisch, mit dynamischem Kurvenfahrlicht	Online-Dienst, mit OCU, mit Head Unit Codierung, ohne WFS-Verbund
Linkslenker	Proaktives Insassenschutzsystem in Verbindung mit "Front Assist" und "Side Assist"
Make-up-Spiegel beleuchtet in den Sonnenblenden	Radio
MIB3 Steuerung	Radschrauben Standard
Mittelarmlehne vorn höhen- und längseinstellbar, mit herausnehmbarer Ablagebox, 2 Ausströmer hinten	Radstand
MPV	Rechtsverkehr
Müdigkeitserkennung	Regensensor
Multifunktionskamera	Regionscode " ECE " für Radio
Multifunktionslenkrad in Leder, beheizbar, mit Schaltwippen	Reifen ohne Festlegung der Reifenmarke
Navigationssystem "Discover Pro" inkl. "Streaming & Internet"	Reifenkontrollanzeige
Navigationssystem "Discover Pro" inkl. "Streaming & Internet"	Rückfahrkamera "Rear View"
Nebelscheinwerfer und Abbiegelicht	SBBR-Leuchten, Normalausführung
	Schalthebelknopf in Leder
	Schalthebelverkleidung f. Automat- schaltung

Scheibenbremsen hinten  
 Scheibenbremsen vorn  
 Scheibenwaschdüsen vorn automatisch beheizt  
 Scheinwerfer-Reinigungsanlage  
 Schlüsselloser Schließ- und Startsystem "Keyless Access" mit Safe-Sicherung  
 Seitenairbags für die äußeren Sitze der 2. Sitzreihe, inkl. Seitenairbags vorn sowie Kopfairbagsystem  
 Seitenscheiben hinten und Heckscheibe abgedunkelt  
 Serienkraftstoff-Erstbefüllung  
 Serviceanzeige 30000 km oder 2 Jahre ( flexibel )  
 Servolenkung elektromechanisch, geschwindigkeitsabhängig geregelt  
 Sicherheitsoptimierte Kopfstützen vorn, längs- und höheneinstellbar  
 Sitzmittelbahnen in Mikrovlies "ArtVelours"  
 Sonnenschutzrollo an den Türscheiben hinten  
 Soundsystem "DYNAUDIO Contour Surround", 8+1 Lautsprecher, Gesamtleistung 330 Watt, digitaler 16-Kanal-Verstärker  
 Spezielles Typschild für EG für M1-Pkw  
 Sport-Ausstattung  
 Sprachbedienung  
 Spurwechselassistent "Side Assist" und Ausparkassistent  
 Stabilisator hinten für Adaptive Fahrwerksregelung DCC  
 Stabilisator vorn  
 Standard-Klimazonen  
 Standheizung und -lüftung  
 Standheizung und -lüftung mit Funkfernbedienung und Vorwahluhr  
 Start-Stopp-System mit Bremsenergie-Rückgewinnung  
 Stoßfänger in Wagenfarbe, vorn mit Zierleisten unten in Chrom  
 Telefonschnittstelle "Comfort" mit induktiver Ladefunktion  
 Textilfußmatten vorn und hinten  
 Top-Komfortsitze vorn  
 Trägerfrequenz 433,92 bis 434,42 MHz  
 Transportschutzfolie (Mindestschutz) mit zus. Transportschutzmaßnahmen  
 Tür und Seitenverkleidung Schaumfolie und Gewebe  
 Typprüfland Deutschland  
 Verbandtasche, Warndreieck und Warnweste  
 Verkehrszeichenerkennung  
 Vorbereitet für "We Connect" und "We Connect Plus"  
 Vordersitze beheizbar  
 Warnleuchte für Waschwasserstand  
 Warnton und -leuchte für nicht angelegte Gurte vorn, Warnleuchte für nicht angelegte Gurte hinten  
 Wartungsintervallverlängerung

**» Bereifung****MONTIERTE BEREIFUNG**

<b>Hersteller</b>	<b>Ort</b>	<b>Position</b>	<b>Typ</b>	<b>Felge</b>	<b>Dimension</b>	<b>Profiltiefe</b>
Pirelli	Vorne	Links	Sommer	Aluminium	215/55 R 17 94 V	5,0 mm
Pirelli	Vorne	Rechts	Sommer	Aluminium	215/55 R 17 94 V	5,0 mm
Pirelli	Hinten	Links	Sommer	Aluminium	215/55 R 17 94 V	5,0 mm
Pirelli	Hinten	Rechts	Sommer	Aluminium	215/55 R 17 94 V	5,0 mm

**Reifen zulässig:** Ja**Reifen verkehrssicher:** Ja**ERSATZ-/NOTRAD & ZUBEHÖR****Bordwerkzeug vorhanden:** Ja

**» Wertmindernde Faktoren**

Nr	Bauteil	Schadensbeschreibung	Reparaturempfehlung
1	Wartung	Wartung fällig	Ausführen
2	Stoßfänger vorne	Kratzer	Smart Repair
3	HU/AU (Haupt-/Abgasuntersuchung)	Abgelaufen	Erneuern

**» Gebrauchsspuren**

Das Fahrzeug weist dem Alter, der Laufleistung und dem Einsatzzweck entsprechende Gebrauchsspuren auf.

**» Fehlteile**

Nr	Bauteil	Schadensbeschreibung	Reparaturempfehlung
1	Nabendeckel	Fehlt	Ersetzen

## » Merkantile Wertminderung

Unfallfahrzeug:	Ja
Vorschäden bekannt:	Ja
Vorschäden feststellbar:	Ja
Nachlackierungen vorhanden:	Ja
Nachlackierungen professionell ausgeführt:	Ja
Lackschichtdickenmessung durchgeführt:	Ja - mit Auffälligkeiten/Abweichungen

Nr	Bauteil	Schadensbeschreibung	Reparaturstatus	Reparaturkosten
1	Andere	Vollkaskoschaden		€ 9.500,00
<b>Summe (ohne MwSt.):</b>				€ 9.500,00

### ERGEBNISSE DER LACKSCHICHTDICKENMESSUNG

Bauteil	Lack (µm)
Lackschichtdicke Seitenwand hinten rechts (µm)	1.500,0
Lackschichtdicke Tür vorne rechts (µm)	290,0
Lackschichtdicke Tür hinten rechts (µm)	112,0

Pro Bauteil wurden mindestens 3 Messungen durchgeführt.

**» Hinweise zum Zustandsbericht****Angaben zum Auftrag und zum Bewertungsumfang:**

Es wurde der Auftrag erteilt, einen Zustandsbericht über das beschriebene Fahrzeug zu erstellen.

Die Fahrzeugzustandsbewertung erfolgte auftragsgemäß auf Basis der vom Auftraggeber vorgegebenen Standards für Fahrzeugbewertungen. Die Feststellungen im Einzelfall trifft der Sachverständige aufgrund eigener Sachkunde und nach eigenem sachverständigen Ermessen.

**Fahrzeug-Identifizierung:**

WVGZZZ1T2PW009506

FIN abgelesen und stimmt mit Unterlagen überein

**Allgemeinzustand:**

Gereinigt

**Besichtigungsbedingungen:**

Ausreichend

**Hebebühne/Hubmittel benutzt:**

Nein

**Motorenlauf durchgeführt:**

Ja

**Fahrprobe durchgeführt:**

Nein

## » Sonstige Bemerkungen

Vorliegendes Exemplar wurde auf elektronischem Wege erzeugt. Es ist ohne Originalunterschrift gültig.

## » Ansichtsfotos



Fahrzeugansicht - diagonal vorne links



Fahrzeugansicht - diagonal vorne rechts



Fahrzeugansicht - diagonal hinten links



Fahrzeugansicht - diagonal hinten rechts



Innenraum - Cockpit mit Laufleistung



Equipment - Bordwerkzeug



Seitenansicht - Schweller links



Seitenansicht - Schweller rechts



Fahrzeug - Typenschild/Fahrgestellnummer



Räder - Rad montiert vorne links



Räder - Rad montiert vorne rechts

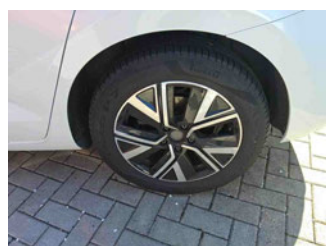

Räder - Rad montiert hinten links

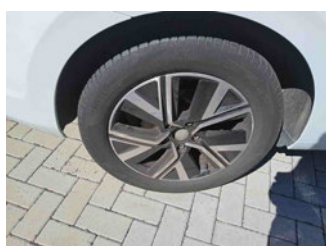

Räder - Rad montiert hinten rechts



Innenraum - Mittelkonsole



Fahrzeug - Motorraum offen

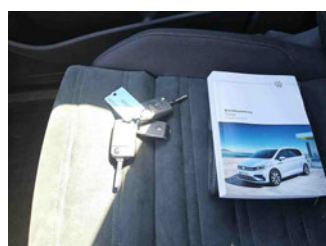

Equipment - Boardmappe/ Securitybag



Innenraum - Kofferraum



Fahrzeug - abgegebene ZB1



Equipment - Anhängerkupplung



Lackstärke Tür hinten rechts



Lackstärke Tür vorne rechts



Lackstärke Seitenwand hinten rechts



Fahrzeug - Serviceunterlagen /  
Wartungsnachweis



Innenraum - vorne



Innenraum - hinten



Innenraum -  
Navigationsgerät/Radio

## » Beschädigungsfotos

### WERTMINDERNDE FAKTOREN

#### 1 - Wartung - Wartung fällig - Ausführen



#### 2 - Stoßfänger vorne - Kratzer - Smart Repair



#### 3 - HU/AU (Haupt-/Abgasuntersuchung) - Abgelaufen - Erneuern

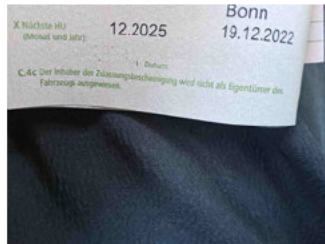

## FEHLTEILE

1 - Nabendeckel - Fehlt - Ersetzen

Kommentar

Alle vier Nabendeckel fehlen

