

W1N1671541A561777

## Angaben zum Fahrzeug

<b>Halter</b>		<b>Besichtigungszustand</b>	ausreichend
<b>Kennzeichen</b>		<b>Laufleistung (abgelesen)</b>	70.385 km
<b>Hersteller</b>	Mercedes-Benz	<b>Restlauf bis Service</b>	154 Tag(e)
<b>Typ/Modell</b>	GLE 350 e 4MATIC	<b>HU (Bericht lag vor)</b>	10/2026
<b>Fahrgestellnummer</b>	W1N1671541A561777	<b>Leistung / Hubraum</b>	155 kW / 1.991 ccm
<b>Erstzulassung</b>	11.10.2021	<b>Polster/Farbe</b>	/
<b>Letzte Wartung</b>	10/2024, 45.295 km	<b>Lackierung</b>	
<b>Kraftstoffart</b>	Hybr.B/E ext.auf1	<b>Getriebe</b>	Automatik

## Zustandsbericht

### Wertmindernde Faktoren

Nr.	Bauteilgruppe	Beschreibung
1	Rad/Reifen	Reifen hinten - abgelaufen - kein Abzug
2	Tür vorn rechts	Türkante - verkratzt / verschürft - auslegen / polieren
3	Motorhaube	Dämmmatte - Marderschaden - erneuern
4	Seitenwand links	Seitenwand - Delle(n) - sanft instandsetzen
5	Schweller links	Einstieg - Delle(n) - sanft instandsetzen
6	Seitenwand rechts	Radhausverbreiterung - verkratzt / verschürft - Smart Repair
7	Stoßfänger vorn	Stoßfänger vorn - verkratzt / verschürft - Smart Repair

### Gebrauchsspuren

Nr.	Bauteilgruppe	Beschreibung
1	Interieur	Innenraum - Abrieb - kein Abzug
2	Karosserie	Karosserie (Steinschläge) - Kratzer - kein Abzug
3	Verglasung	Frontscheibe - Steinschlag - kein Abzug

### Fehlteile

Fehlteil

### Festgestellte Nachlackierungen

Nr. Ort

Keine feststellbar

### Hauptbereifung

Achse	Reifengröße	Hersteller	Reifentyp	Profiltiefe	Verktgl.	Zul.
1	275/50 R20 113V	Pirelli	Winterreifen	5mm - 5mm	i.O.	
2	275/50 R20 113V	Pirelli	Winterreifen	3mm - 3mm	n.i.O.	

**TÜV SÜD Auto Service GmbH** **Besichtigungsort**  
Römeräcker 1 SAP Walldorf  
76351 Linkenheim - Hochstetten 69190 Walldorf

Besichtigungsdatum: 26.05.2026  
**Protokollnummer: 45617234**  
Anlieferungsdatum: 26.05.2026



---

## Zusatzbereifung

Achse	Reifengröße	Hersteller	Reifentyp	Profiltiefe	Verktgl.	Zul.
1	275/50 R20 113W	Michelin	Sommerreifen	5mm - 5mm	i.O.	
2	275/50 R20 113W	Michelin	Sommerreifen	3mm - 3mm	i.O.	

Der Verschleißzustand sowie evtl. Schäden an der Bereifung sind wertmäßig berücksichtigt.

## Bemerkungen

Keine Gewähr auf Vollständigkeit und  
Richtigkeit der angezeigten Ausstattung.  
Techn. Änderungen vorbehalten  
Das Fahrzeug weist dem Alter, der Laufleistung und dem  
Einsatzzweck entsprechende Gebrauchsspuren auf.  
elektr. Komponenten geprüft, i. O.

Lackwerte geprüft, i. O.

**TÜV SÜD Auto Service GmbH**    **Besichtigungsort**  
Römeräcker 1                      SAP Walldorf  
76351 Linkenheim - Hochstetten                      69190 Walldorf

Besichtigungsdatum: 26.05.2026  
**Protokollnummer: 45617234**  
Anlieferungsdatum: 26.05.2026



---

## Angaben zum Fahrzeug

<b>Hersteller</b>	Mercedes-Benz	<b>Besichtigungszustand</b>	ausreichend
<b>Typ/Modell</b>	GLE 350 e 4MATIC	<b>Laufleistung (abgelesen)</b>	70.385 km
<b>Fahrgestellnummer</b>	W1N1671541A561777	<b>Erstzulassung</b>	11.10.2021

### Angaben zum Auftrag:

Auftragsgemäß erfolgte die Fahrzeugzustandsbewertung in demontagefreien Zustand.

### Fahrzeug-Identifizierung:

Die Fahrzeug-Identifizierungsnummer (FIN) wurde am Fahrzeug abgelesen und die Übereinstimmung im Verlauf der Besichtigung durch den Unterzeichner mit den vorgelegten Unterlagen festgestellt.

### Besichtigungsbedingungen:

Die Besichtigungsbedingungen waren zur Beurteilung des Fahrzeuges ausreichend.

### Allgemeinzustand:

Das Fahrzeug weist dem Alter und Einsatzzweck entsprechende Gebrauchsspuren auf.

## Übersichtsfotos



Abbildung 1: Schräg vorne



Abbildung 2: Schräg vorne



Abbildung 3: Schräg hinten



Abbildung 4: Schräg hinten



Abbildung 5: Innenraum



Abbildung 6: Innenraum



**Abbildung 7: Innenraum**



**Abbildung 8: Innenraum**

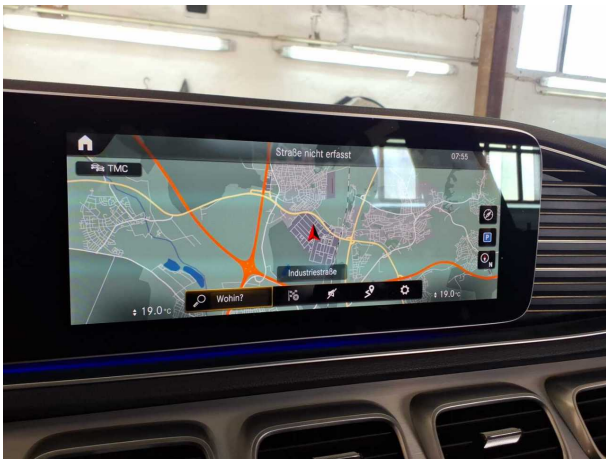

**Abbildung 9: Innenraum**

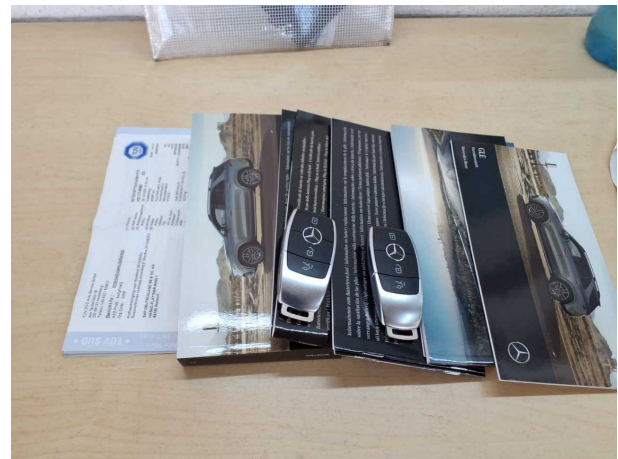

**Abbildung 10: Sonstiges**

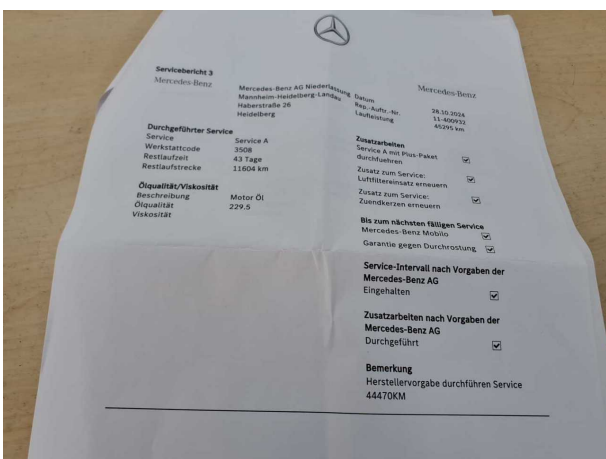

**Abbildung 11: Sonstiges**

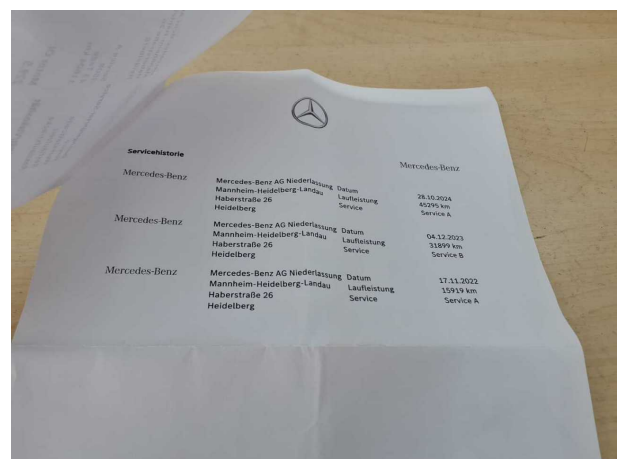

**Abbildung 12: Sonstiges**



**Abbildung 13:** Sonstiges



**Abbildung 14:** Sonstiges



**Abbildung 15:** Sonstiges



**Abbildung 16:** Sonstiges



**Abbildung 17:** Sonstiges

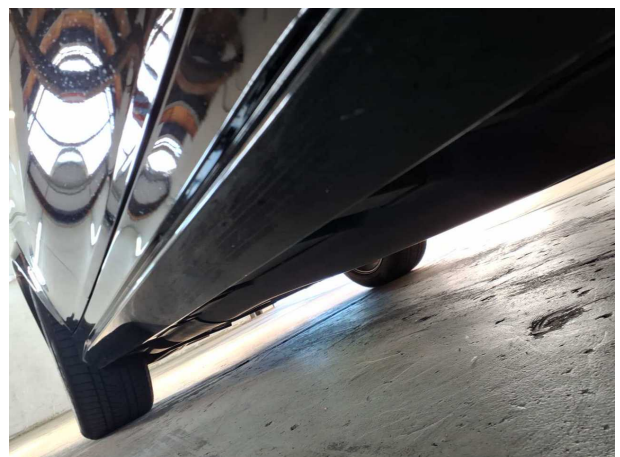

**Abbildung 18:** Sonstiges

TÜV SÜD Auto Service GmbH  
Römeräcker 1  
76351 Linkenheim - Hochstetten

Besichtigungsort  
SAP Walldorf  
69190 Walldorf

Besichtigungsdatum: 26.05.2026  
Protokollnummer: 45617234  
Anlieferungsdatum: 26.05.2026



Abbildung 19: Sonstiges



Abbildung 20: Sonstiges

## Beschädigungsfotos



**Beschädigung #2:** Tür vorn rechts: Türkante - verkratzt / verschü...  
- auslegen / polieren



**Beschädigung #2:** Tür vorn rechts: Türkante - verkratzt /  
verschürft - auslegen / polieren



**Beschädigung #3:** Motorhaube: Dämmmatte - Marderschaden -  
erneuern



**Beschädigung #4:** Seitenwand links: Seitenwand - Delle(n) -  
sanft instandsetzen



**Beschädigung #4:** Seitenwand links: Seitenwand - Delle(n) - sanft  
instandsetzen



**Beschädigung #5:** Schweller links: Einstieg - Delle(n) - sanft  
instandsetzen



**Beschädigung #5:** Schweller links: Einstieg - Delle(n) - sanft instandsetzen



**Beschädigung #6:** Seitenwand rechts: Radhausverbreiterun... verkratzt / verschürft - Smart Repair



**Beschädigung #6:** Seitenwand rechts: Radhausverbreiterung - verkratzt / verschürft - Smart Repair



**Beschädigung #7:** Stossfänger vorn: Stossfänger vorn - verkratzt / verschürft - Smart Repair



**Beschädigung #7:** Stossfänger vorn: Stossfänger vorn - verkratzt / verschürft - Smart Repair



**Beschädigung #7:** Stossfänger vorn: Stossfänger vorn - verkratzt / verschürft - Smart Repair



## Checkliste

Vorhanden	Name
<input type="checkbox"/>	ABE
<input type="checkbox"/>	Abschleppöse
<input type="checkbox"/>	Anhängekupplung abnehmbar
<input type="checkbox"/>	Antenne
<input type="checkbox"/>	Bordbuchmappe
<input type="checkbox"/>	Bordwerkzeug
<input type="checkbox"/>	Consumer Kabelkit
<input type="checkbox"/>	Fernbedienung Standheizung
<input type="checkbox"/>	Ladekabel
<input type="checkbox"/>	Laderaumabdeckung / Rollo
<input type="checkbox"/>	Leichtmetallfelgensatz komplett
<input type="checkbox"/>	Navigations Datenträger
<input type="checkbox"/>	Schlüssel Anhängerkupplung
<input type="checkbox"/>	Serviceheft
<input type="checkbox"/>	Tirefit Füllmittel
<input type="checkbox"/>	Tirefit komplett
<input type="checkbox"/>	Tirefit Kompressor
<input type="checkbox"/>	Windschott

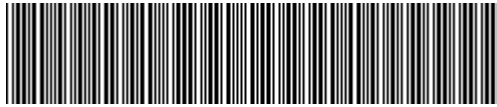

**W1N1671541A561777**

## Vehicle details

Operator		Inspection condition	sufficient
License number		Mileage (Read)	70,385 km
Manufacturer	Mercedes-Benz	Next maintenance in	154 Tag(e)
Type / Model	GLE 350 e 4MATIC	Main inspection (Report on hand)	10/2026
Vehicle Identification number	W1N1671541A561777	Power / Engine displacement	155 kW / 1,991 ccm
First registration	11 Oct 2021	Upholstery/Colour	/
Last maintenance	10/2024, 45,295 km	Paintwork	
Fuel type	Hybr.B/E ext.auf!	Gearbox	Automatic

## Zustandsbericht

### Value reducing factors

No.	Component group	Description
1	Wheel / tyres	Tyre - right - Expired - No deduction
2	Door - front right side	Door edge - Scratched - Cover / polish
3	Bonnet	Insulation lining - Damage caused by marten / rodent - Replace
4	Side panel - rear left side	Side panel - dent(s) - Smooth repair work
5	Sill - left side	Sill - dent(s) - Smooth repair work
6	Side panel - rear right side	Wheel well extension - Scratched - Smart repair
7	Front bumper	Front bumper - Scratched - Smart repair

### Wear and tear

No.	Component group	Description
1	Interior	Interior - Abrasion - No deduction
2	Body	Body (Steinschläge) - Scratch(es) - No deduction
3	Vehicle glazing	Windscreen - Stone chips - No deduction

### Missing parts

Missing part

### Detected repainting

No. Location

None detectable

### Main tyres

Axle	Tyre size	Manufacturer	Type of tyre	Tread depth	Roadworthy	Permissibility
1	275/50 R20 113V	Pirelli	Winter tyres	5mm - 5mm	o.k.	
2	275/50 R20 113V	Pirelli	Winter tyres	3mm - 3mm	Not o.k.	

**TÜV SÜD Auto Service GmbH**  
Römeräcker 1  
76351 Linkenheim - Hochstetten

**Inspection location**  
SAP Walldorf  
69190 Walldorf

Inspection date: 26 May 2026  
**Protocol number: 45617234**  
Delivery date: 26 May 2026



---

## Additional tyres

Axle	Tyre size	Manufacturer	Type of tyre	Tread depth	Roadworthy	Permissibility
1	275/50 R20 113W	Michelin	Summer tyres	5mm - 5mm	o.k.	
2	275/50 R20 113W	Michelin	Summer tyres	3mm - 3mm	o.k.	

The wear and tear condition and possible damages to the tyres are considered in the value.

## Comments

Keine Gewähr auf Vollständigkeit und  
Richtigkeit der angezeigten Ausstattung.  
Techn. Änderungen vorbehalten  
Das Fahrzeug weist dem Alter, der Laufleistung und dem  
Einsatzzweck entsprechende Gebrauchsspuren auf.  
elektr. Komponenten geprüft, i. O.

Lackwerte geprüft, i. O.

**TÜV SÜD Auto Service GmbH**  
Römeräcker 1  
76351 Linkenheim - Hochstetten

**Inspection location**  
SAP Walldorf  
69190 Walldorf

Inspection date: 26 May 2026  
**Protocol number: 45617234**  
Delivery date: 26 May 2026



---

## Vehicle details

<b>Manufacturer</b>	Mercedes-Benz	<b>Inspection condition</b>	sufficient
<b>Type / Model</b>	GLE 350 e 4MATIC	<b>Mileage (Read)</b>	70,385 km
<b>Vehicle Identification number</b>	W1N1671541A561777	<b>First registration</b>	11 Oct 2021

### Details of the order:

In accordance with the contract, the evaluation of vehicle's condition was performed without the vehicle being disassembled.

### Vehicle identification:

The vehicle identification number (VIN) was read from the vehicle and its conformity with the submitted documents was confirmed by the undersigned during the inspection.

### Inspection conditions:

The inspection conditions were sufficient for the assessment of the vehicle.

### General condition:

The vehicle shows traces of wear and tear corresponding to its age and purpose



## Overview pictures



Figure 1: Diagonal front



Figure 2: Diagonal front



Figure 3: Diagonal rear



Figure 4: Diagonal rear



Figure 5: Interior



Figure 6: Interior



Figure 7: Interior



Figure 8: Interior

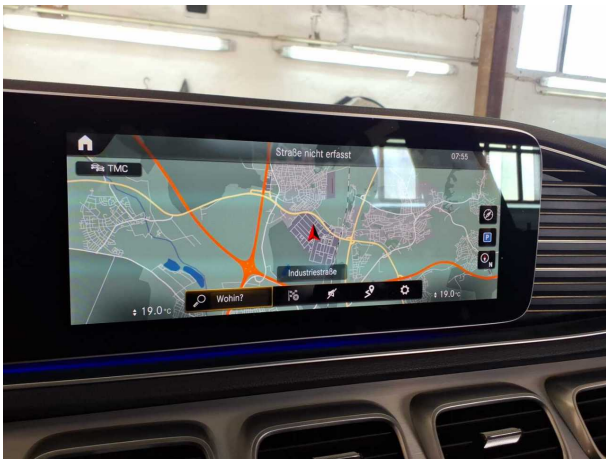

Figure 9: Interior

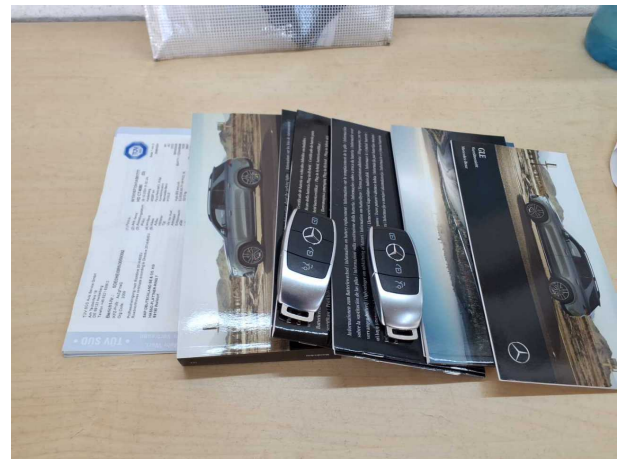

Figure 10: Misc.

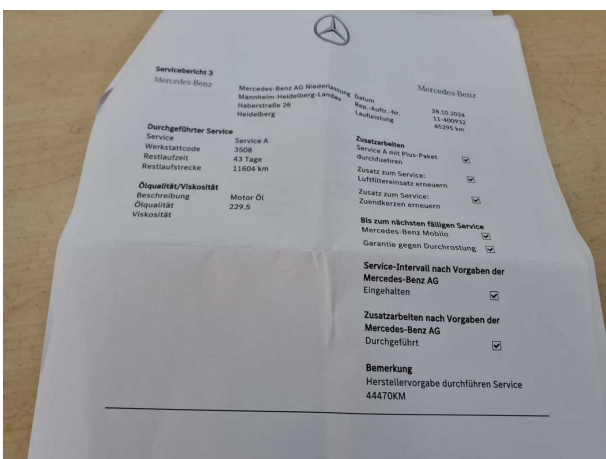

Figure 11: Misc.

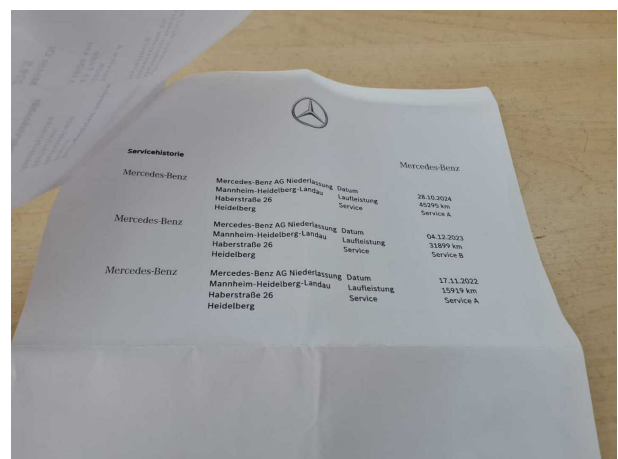

Figure 12: Misc.



Figure 13: Misc.



Figure 14: Misc.



Figure 15: Misc.



Figure 16: Misc.



Figure 17: Misc.

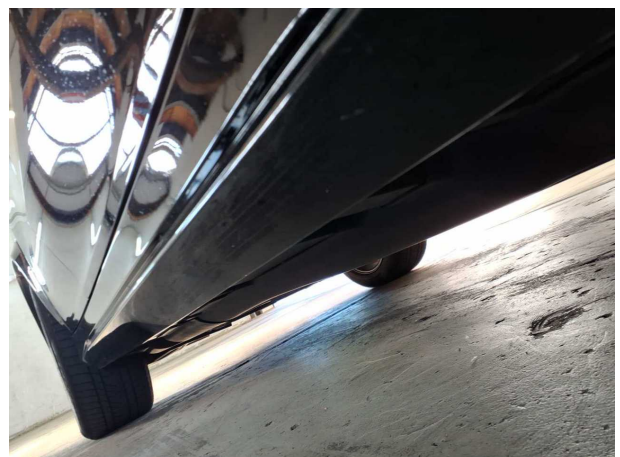

Figure 18: Misc.

**TÜV SÜD Auto Service GmbH**  
Römeräcker 1  
76351 Linkenheim - Hochstetten

**Inspection location**  
SAP Walldorf  
69190 Walldorf

Inspection date: 26 May 2026  
**Protocol number: 45617234**  
Delivery date: 26 May 2026



Figure 19: Misc.



Figure 20: Misc.

## Pictures of damage



**Damage #2:** Door - front right side: Door edge - Scratched - Cover / polish



**Damage #2:** Door - front right side: Door edge - Scratched - Cover / polish



**Damage #3:** Bonnet: Insulation lining - Damage caused by martensite rodent - Replace



**Damage #4:** Side panel - rear left side: Side panel - dent(s) - Smooth repair work



**Damage #4:** Side panel - rear left side: Side panel - dent(s) - Smooth repair work



**Damage #5:** Sill - left side: Sill - dent(s) - Smooth repair work

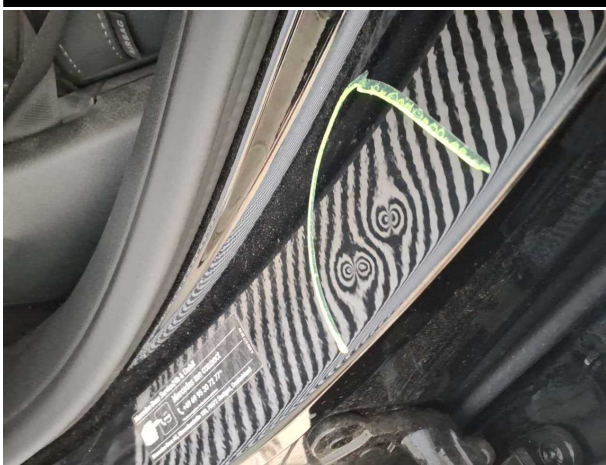

**Damage #5:** Sill - left side: Sill - dent(s) - Smooth repair work



**Damage #6:** Side panel - rear right side: Wheel well extension...  
Scratched - Smart repair



**Damage #6:** Side panel - rear right side: Wheel well extension -  
Scratched - Smart repair



**Damage #7:** Front bumper: Front bumper - Scratched - Smart  
repair

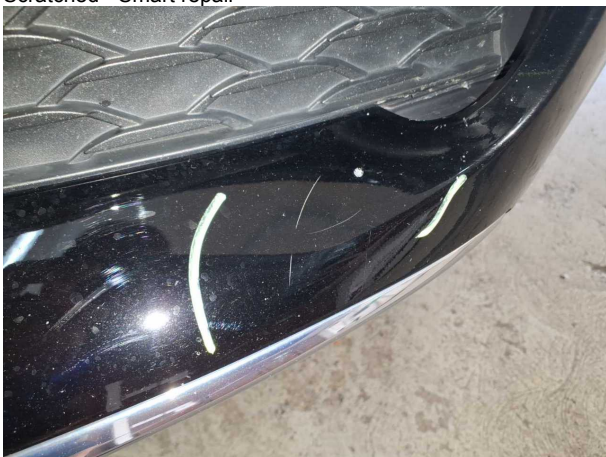

**Damage #7:** Front bumper: Front bumper - Scratched - Smart  
repair



**Damage #7:** Front bumper: Front bumper - Scratched - Smart  
repair

03.07.2026

## Fahrzeugbeschreibung

**Fahrzeug:** **MERCEDES GLE GLE 350 e 4MATIC Sports Utility Vehicle 5-türig 1991 ccm 333 PS / 245 KW Elektrisch Automatik**

Amtliches Kennzeichen:	HD -CT 0408E	Fahrgestell-Nummer:	W1N1671541A561777
Vertrags-Nummer:	42341079	Erstzulassung:	11.10.2021
Internes KZ:	15020707	Kilometer-Stand:	0

Unfall/Schaden: Dem Verkäufer wurden keine unfallbedingten Beschädigungen am Fahrzeug angezeigt.

---

### Ausstattung:

**MERCEDES GLE GLE 350 e 4MATIC Sports Utility Vehicle 5-türig 1991 ccm 333 PS / 245 KW Elektrisch Automatik**

Lackierung: \_\_\_\_\_ Polsterung: \_\_\_\_\_ Telefontyp: \_\_\_\_\_

**Listenpreis ohne Sonderausstattung in EUR (vor Mwst.) 0,00**

Sonderausstattung in EUR (vor Mwst.):

**Listenpreis gesamt in EUR (vor Mwst.) 0,00**

## Technische Daten

(Angaben basieren auf Herstellerangaben\*)

Fahrzeug:	MERCEDES GLE GLE 350 e 4MATIC Sports Utility Vehicle5-türig 1991 ccm 333 PS / 245 KW Elektrisch Automatik		
Modelljahr:	2022		
kW / PS:	245 / 333	Hubraum:	1991
Getriebe:	Automatik	Anzahl Gänge:	9
Emissionsgruppe:	I2	CO2 (g/km):	0
durchschn. Verbr./100 Km:	0,0000	Tankinhalt:	65
Max. Km/h:	210	Beschl. 0-100 Km/h in Sec.:	6,900
Leergewicht (kg):	2605	zul. Gewicht (kg):	3210

\* Angaben ohne Gewähr

**Unfall-/Schadenspiegel**

**Vertrags-Nummer:** 42341079  
**Amtliches Kennzeichen:** HD -CT 0408E  
**Übersicht erstellt am:** 03.07.2026

Für das Fahrzeug gem. o.g. Leasingvertrag, Fahrzeugtyp

**MERCEDES GLE GLE 350 e 4MATIC Sports Utility Vehicle5-türig 1991 ccm 333 PS / 245 KW Elektrisch Automatik**

wurden uns während der Vertragslaufzeit nachfolgende Beschädigungen angezeigt:

---

<i><b>Datum</b></i>	<i><b>SNR</b></i>	<i><b>Verursacher</b></i>	<i><b>Beschädigung</b></i>	<i><b>Reparatur erfolgt *</b></i>	<i><b>Gutachten vorhanden *</b></i>
25.07.2024	9059896246	Eigenverschulden	Parksensor vorne Beifahrerseite	Ja	Nein
19.03.2024	9059883969	Glasschaden	Windschutzscheibe Beifahrerseite	Nein	Nein

---

\* Sofern für eine Schadennummer mehrere Beschädigungen angegeben sind, gilt der Eintrag in dieser Spalte für die gesamte Schadennummer.

**Unfall-/Schadenspiegel zur Kenntnis genommen:**

\_\_\_\_\_  
Datum und Unterschrift Käufer

**Wartungsreport**

**Vertrags-Nummer:** 42341079  
**Amtliches Kennzeichen:** HD -CT 0408E  
**Übersicht erstellt am:** 03.07.2026

Für das Fahrzeug gem. o.g. Leasingvertrag, Fahrzeugtyp

**MERCEDES GLE GLE 350 e 4MATIC Sports Utility Vehicle 5-türig 1991 ccm 333 PS / 245 KW Elektrisch Automatik**

wurden uns während der Vertragslaufzeit nachfolgende Wartungen angezeigt:

---

<i>Datum</i>	<i>Km-Stand</i>	<i>Art der Wartung</i>
--------------	-----------------	------------------------

---

**Wartungsreport zur Kenntnis genommen:**

\_\_\_\_\_  
Datum und Unterschrift Käufer