

19.06.2026

Fahrzeugbeschreibung

Fahrzeug: BMW 3er-Reihe 320e Automatik Limousine 4-türig 1998 ccm 204 PS / 150 KW Elektrisch 8-Gang Automatik

Amtliches Kennzeichen:	HD -GV 0575E	Fahrgestell-Nummer:	WBA5Y91050FM04164
Vertrags-Nummer:	76501079	Erstzulassung:	02.11.2021
Internes KZ:	15023093	Kilometer-Stand:	0

Unfall/Schaden: Dem Verkäufer wurden keine unfallbedingten Beschädigungen am Fahrzeug angezeigt.

Ausstattung:

BMW 3er-Reihe 320e Automatik Limousine 4-türig 1998 ccm 204 PS / 150 KW Elektrisch 8-Gang Automatik

Lackierung: _____ Polsterung: _____ Telefontyp: _____

Listenpreis ohne Sonderausstattung in EUR (vor Mwst.) 0,00

Sonderausstattung in EUR (vor Mwst.):

Listenpreis gesamt in EUR (vor Mwst.) 0,00

Technische Daten

(Angaben basieren auf Herstellerangaben*)

Fahrzeug:	BMW 3er-Reihe 320e Automatik Limousine4-türig 1998 ccm 204 PS / 150 KW Elektrisch 8-Gang Automatik		
Modelljahr:	2022		
kW / PS:	150 / 204	Hubraum:	1998
Getriebe:	Automatik	Anzahl Gänge:	8
Emissionsgruppe:	I2	CO2 (g/km):	35
durchschn. Verbr./100 Km:	1,500	Tankinhalt:	40
Max. Km/h:	225	Beschl. 0-100 Km/h in Sec.:	7,600
Leergewicht (kg):	1840	zul. Gewicht (kg):	2300

* Angaben ohne Gewähr

29672/29602

Unfall-/Schadenspiegel

Vertrags-Nummer: 76501079
Amtliches Kennzeichen: HD -GV 0575E
Übersicht erstellt am: 19.06.2026

Für das Fahrzeug gem. o.g. Leasingvertrag, Fahrzeugtyp

BMW 3er-Reihe 320e Automatik Limousine4-türig 1998 ccm 204 PS / 150 KW Elektrisch 8-Gang Automatik

wurden uns während der Vertragslaufzeit nachfolgende Beschädigungen angezeigt:

<i>Datum</i>	<i>SNR</i>	<i>Verursacher</i>	<i>Beschädigung</i>	<i>Reparatur erfolgt *</i>	<i>Gutachten vorhanden *</i>
15.05.2026	9059999894	Endabrechnung	Schaden unbekannt	Nein	Nein

* Sofern für eine Schadennummer mehrere Beschädigungen angegeben sind, gilt der Eintrag in dieser Spalte für die gesamte Schadennummer.

Unfall-/Schadenspiegel zur Kenntnis genommen:

Datum und Unterschrift Käufer

Wartungsreport

Vertrags-Nummer: 76501079
Amtliches Kennzeichen: HD -GV 0575E
Übersicht erstellt am: 19.06.2026

Für das Fahrzeug gem. o.g. Leasingvertrag, Fahrzeugtyp

BMW 3er-Reihe 320e Automatik Limousine4-türig 1998 ccm 204 PS / 150 KW Elektrisch 8-Gang Automatik

wurden uns während der Vertragslaufzeit nachfolgende Wartungen angezeigt:

<i>Datum</i>	<i>Km-Stand</i>	<i>Art der Wartung</i>
--------------	-----------------	------------------------

Wartungsreport zur Kenntnis genommen:

Datum und Unterschrift Käufer



WBA5Y91050FM04164

Angaben zum Fahrzeug

Halter		Besichtigungszustand	bedingt: Licht/Nässe/Schmutz
Kennzeichen		Laufleistung (abgelesen)	70.725 km
Hersteller	BMW	Restlauf bis Service	19.000 km
Typ/Modell	320e	HU (Bericht lag nicht vor)	11/2026
Fahrgestellnummer	WBA5Y91050FM04164	Leistung / Hubraum	120 kW / 1.998 ccm
Erstzulassung	02.11.2021	Polster/Farbe	/
Letzte Wartung	07/2025, 58.870 km	Lackierung	
Kraftstoffart	Hybr.B/E ext.aufll	Getriebe	Automatik

Zustandsbericht

Wertmindernde Faktoren

Nr.	Bauteilgruppe	Beschreibung
1	Unterlagen	HU Bescheinigung (fehlt) - kein Abzug
2	Heckklappe/-tür	Heckklappe - Kratzer - auslegen / polieren
3	Seitenwand rechts	Einstieg - verkratzt / verschürft - instandsetzen und lackieren
4	Fahrzeugdach	Dachholm links - verkratzt / verschürft - lackieren
5	Stoßfänger hinten	Stoßfänger hinten - verkratzt / verschürft - instandsetzen und lackieren
6	Tür hinten links	Tür - Delle / Lackschaden - instandsetzen und lackieren
7	Tür hinten rechts	Tür - verkratzt / verschürft - instandsetzen und lackieren
8	Stoßfänger vorn	Stoßfänger vorn - verkratzt / verschürft - instandsetzen und lackieren
9	Tür vorn rechts	Tür - verkratzt / verschürft - instandsetzen und lackieren

Gebrauchsspuren

Nr.	Bauteilgruppe	Beschreibung
1	Verglasung	Frontscheibe (Steinschläge) - kein Abzug
2	Karosserie	Karosserie (Steinschläge) - Kratzer - kein Abzug

Fehlteile

Fehlteil

Festgestellte Nachlackierungen

Nr.	Ort
Keine feststellbar	

TÜV SÜD Auto Service GmbH **Besichtigungsort**
Römeräcker 1 SAP Walldorf
76351 Linkenheim - Hochstetten 69190 Walldorf

Besichtigungsdatum: 18.05.2026
Protokollnummer: 45486238
Anlieferungsdatum: 18.05.2026



Hauptbereifung

Achse	Reifengröße	Hersteller	Reifentyp	Profiltiefe	Verktgl.	Zul.
1	225/50 R17 98H	Pirelli	Winterreifen	5mm - 5mm	i.O.	
2	225/50 R17 98H	Pirelli	Winterreifen	5mm - 5mm	i.O.	

Zusatzbereifung

Achse	Reifengröße	Hersteller	Reifentyp	Profiltiefe	Verktgl.	Zul.
1	225/50 R17 98Y	Bridgestone	Sommerreifen	5mm - 5mm	i.O.	
2	225/50 R17 98Y	Bridgestone	Sommerreifen	5mm - 5mm	i.O.	

Der Verschleißzustand sowie evtl. Schäden an der Bereifung sind wertmäßig berücksichtigt.

Bemerkungen

Keine Gewähr auf Vollständigkeit und
Richtigkeit der angezeigten Ausstattung.
Techn. Änderungen vorbehalten
Das Fahrzeug weist dem Alter, der Laufleistung und dem
Einsatzzweck entsprechende Gebrauchsspuren auf.
elektr. Komponenten geprüft, i. O.

Lackwerte geprüft, i. O.

Fahrzeug war zum Zeitpunkt der Besichtigung regennass, weitere Beschädigungen können nicht ausgeschlossen werden.

TÜV SÜD Auto Service GmbH **Besichtigungsort**
Römeräcker 1 SAP Walldorf
76351 Linkenheim - Hochstetten 69190 Walldorf

Besichtigungsdatum: 18.05.2026
Protokollnummer: 45486238
Anlieferungsdatum: 18.05.2026



Angaben zum Fahrzeug

Hersteller	BMW	Besichtigungszustand	bedingt: Licht/Nässe/Schmutz
Typ/Modell	320e	Laufleistung (abgelesen)	70.725 km
Fahrgestellnummer	WBA5Y91050FM04164	Erstzulassung	02.11.2021

Angaben zum Auftrag:

Auftragsgemäß erfolgte die Fahrzeugzustandsbewertung in demontagefreien Zustand.

Fahrzeug-Identifizierung:

Die Fahrzeug-Identifizierungsnummer (FIN) wurde am Fahrzeug abgelesen und die Übereinstimmung im Verlauf der Besichtigung durch den Unterzeichner mit den vorgelegten Unterlagen festgestellt.

Besichtigungsbedingungen:

Eine ordnungsgemäße Sichtprüfung der Lackierung und der Karosserie war wegen unzureichender Lichtverhältnisse/ Nässe oder Verschmutzung nur eingeschränkt möglich.

Allgemeinzustand:

Das Fahrzeug weist dem Alter und Einsatzzweck entsprechende Gebrauchsspuren auf.

Übersichtsfotos



Abbildung 1: Schräg vorne



Abbildung 2: Schräg vorne



Abbildung 3: Schräg hinten



Abbildung 4: Schräg hinten



Abbildung 5: Innenraum



Abbildung 6: Innenraum



Abbildung 7: Innenraum



Abbildung 8: Innenraum



Abbildung 9: Innenraum



Abbildung 10: Sonstiges



Abbildung 11: Sonstiges



Abbildung 12: Sonstiges



Abbildung 13: Sonstiges

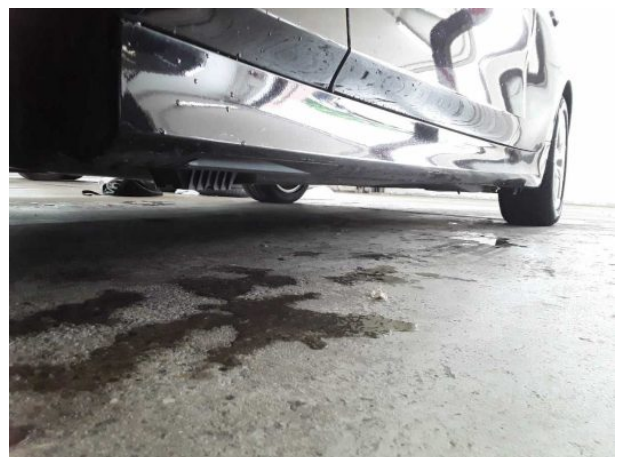

Abbildung 14: Sonstiges



Abbildung 15: Sonstiges



Abbildung 16: Sonstiges



Abbildung 17: Sonstiges



Abbildung 18: Sonstiges



Abbildung 19: Sonstiges



Abbildung 20: Sonstiges



Abbildung 21: Sonstiges



Abbildung 22: Sonstiges



Abbildung 23: Sonstiges

Beschädigungsfotos



Beschädigung #2: Heckklappe/-tür: Heckklappe - Kratzer - auslegen / polieren

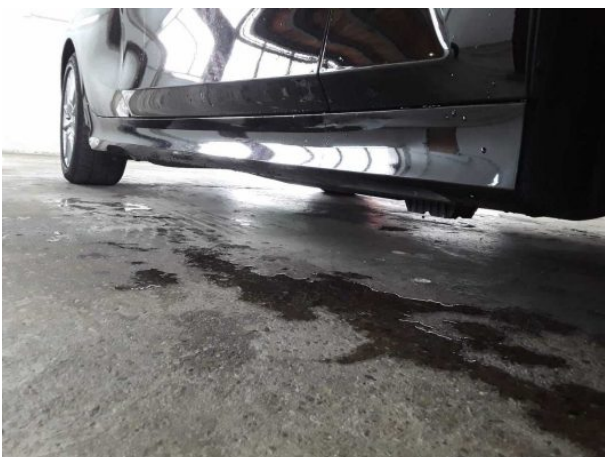

Beschädigung #2: Heckklappe/-tür: Heckklappe - Kratzer - auslegen / polieren



Beschädigung #3: Seitenwand rechts: Einstieg - verkratzt / verschürft - instandsetzen und lackieren



Beschädigung #3: Seitenwand rechts: Einstieg - verkratzt / verschürft - instandsetzen und lackieren



Beschädigung #4: Fahrzeugdach: Dachholm links - verkratzt / verschürft - lackieren



Beschädigung #4: Fahrzeugdach: Dachholm links - verkratzt / verschürft - lackieren



Beschädigung #5: Stossfänger hinten: Stossfänger hinten - verkratzt / verschürft - instandsetzen und lackieren



Beschädigung #5: Stossfänger hinten: Stossfänger hinten - verkratzt / verschürft - instandsetzen und lackieren



Beschädigung #5: Stossfänger hinten: Stossfänger hinten - verkratzt / verschürft - instandsetzen und lackieren



Beschädigung #5: Stossfänger hinten: Stossfänger hinten - verkratzt / verschürft - instandsetzen und lackieren



Beschädigung #6: Tür hinten links: Tür - Delle / Lackschaden - instandsetzen und lackieren



Beschädigung #6: Tür hinten links: Tür - Delle / Lackschade... instandsetzen und lackieren



Beschädigung #6: Tür hinten links: Tür - Delle / Lackschaden - instandsetzen und lackieren



Beschädigung #7: Tür hinten rechts: Tür - verkratzt / versch... - instandsetzen und lackieren



Beschädigung #7: Tür hinten rechts: Tür - verkratzt / verschürft - instandsetzen und lackieren



Beschädigung #7: Tür hinten rechts: Tür - verkratzt / versch... - instandsetzen und lackieren

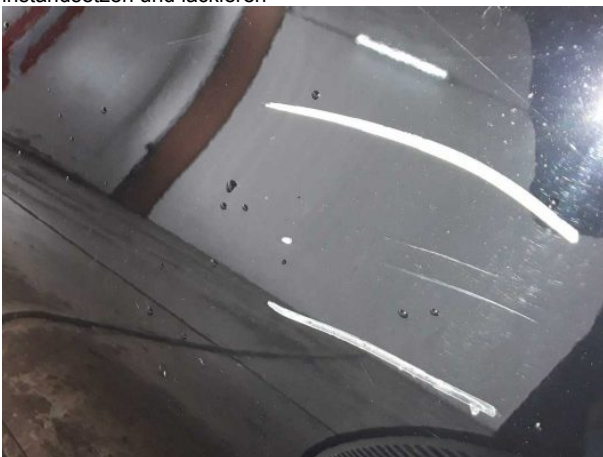

Beschädigung #7: Tür hinten rechts: Tür - verkratzt / verschürft - instandsetzen und lackieren



Beschädigung #8: Stossfänger vorn: Stossfänger vom - verkratzt / verschürft - instandsetzen und lackieren



Beschädigung #8: Stossfänger vorn: Stossfänger vorn - verkratzt / verschürft - instandsetzen und lackieren



Beschädigung #8: Stossfänger vorn: Stossfänger vorn - verkratzt / verschürft - instandsetzen und lackieren



Beschädigung #8: Stossfänger vorn: Stossfänger vorn - verkratzt / verschürft - instandsetzen und lackieren



Beschädigung #9: Tür vorn rechts: Tür - verkratzt / verschürft... instandsetzen und lackieren



Beschädigung #9: Tür vorn rechts: Tür - verkratzt / verschürft - instandsetzen und lackieren



Beschädigung #9: Tür vorn rechts: Tür - verkratzt / verschürft... instandsetzen und lackieren

TÜV SÜD Auto Service GmbH
Römeräcker 1
76351 Linkenheim - Hochstetten

Besichtigungsort
SAP Walldorf
69190 Walldorf

Besichtigungsdatum: 18.05.2026
Protokollnummer: 45486238
Anlieferungsdatum: 18.05.2026



Beschädigung #9: Tür vorn rechts: Tür - verkratzt / verschürft - instandsetzen und lackieren



Checkliste

Vorhanden	Name
<input type="checkbox"/>	ABE
<input type="checkbox"/>	Abschleppöse
<input type="checkbox"/>	Anhängekupplung abnehmbar
<input type="checkbox"/>	Antenne
<input type="checkbox"/>	Bordbuchmappe
<input type="checkbox"/>	Bordwerkzeug
<input type="checkbox"/>	Consumer Kabelkit
<input type="checkbox"/>	Fernbedienung Standheizung
<input type="checkbox"/>	Ladekabel
<input type="checkbox"/>	Laderaumabdeckung / Rollo
<input type="checkbox"/>	Leichtmetallfelgensatz komplett
<input type="checkbox"/>	Navigations Datenträger
<input type="checkbox"/>	Schlüssel Anhängerkupplung
<input type="checkbox"/>	Serviceheft
<input type="checkbox"/>	Tirefit Füllmittel
<input type="checkbox"/>	Tirefit komplett
<input type="checkbox"/>	Tirefit Kompressor
<input type="checkbox"/>	Windschott

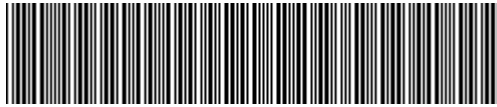

WBA5Y91050FM04164

Vehicle details

Operator		Inspection condition	Conditional: Light/moisture/dirt
License number		Mileage (Read)	70,725 km
Manufacturer	BMW	Next maintenance in	19,000 km
Type / Model	320e	Main inspection (Report not on hand)	11/2026
Vehicle Identification number	WBA5Y91050FM04164	Power / Engine displacement	120 kW / 1,998 ccm
First registration	2 Nov 2021	Upholstery/Colour	/
Last maintenance	07/2025, 58,870 km	Paintwork	
Fuel type	Hybr.B/E ext.auf	Gearbox	Automatic

Zustandsbericht

Value reducing factors

No.	Component group	Description
1	Documents	Main inspection certificate (Fehlt) - No deduction
2	Boot lid / rear door	Boot lid - Scratch(es) - Cover / polish
3	Side panel - rear right side	Sill - Scratched - Repair and paint
4	Roof	Roof rail - left side - Scratched - Paint
5	Rear bumper	Rear bumper - Scratched - Repair and paint
6	Door - rear left side	Door - Dent / paintcoat damage - Repair and paint
7	Door - rear right side	Door - Scratched - Repair and paint
8	Front bumper	Front bumper - Scratched - Repair and paint
9	Door - front right side	Door - Scratched - Repair and paint

Wear and tear

No.	Component group	Description
1	Vehicle glazing	Windscreen (Steinschläge) - No deduction
2	Body	Body (Steinschläge) - Scratch(es) - No deduction

Missing parts

Missing part

Detected repainting

No.	Location
None detectable	

TÜV SÜD Auto Service GmbH
Römeräcker 1
76351 Linkenheim - Hochstetten

Inspection location
SAP Walldorf
69190 Walldorf

Inspection date: 18 May 2026
Protocol number: 45486238
Delivery date: 18 May 2026



Main tyres

Axle	Tyre size	Manufacturer	Type of tyre	Tread depth	Roadworthy	Permissibility
1	225/50 R17 98H	Pirelli	Winter tyres	5mm - 5mm	o.k.	
2	225/50 R17 98H	Pirelli	Winter tyres	5mm - 5mm	o.k.	

Additional tyres

Axle	Tyre size	Manufacturer	Type of tyre	Tread depth	Roadworthy	Permissibility
1	225/50 R17 98Y	Bridgestone	Summer tyres	5mm - 5mm	o.k.	
2	225/50 R17 98Y	Bridgestone	Summer tyres	5mm - 5mm	o.k.	

The wear and tear condition and possible damages to the tyres are considered in the value.

Comments

Keine Gewähr auf Vollständigkeit und
Richtigkeit der angezeigten Ausstattung.
Techn. Änderungen vorbehalten
Das Fahrzeug weist dem Alter, der Laufleistung und dem
Einsatzzweck entsprechende Gebrauchsspuren auf.
elektr. Komponenten geprüft, i. O.

Lackwerte geprüft, i. O.

Fahrzeug war zum Zeitpunkt der Besichtigung regennass, weitere Beschädigungen können nicht ausgeschlossen werden.

TÜV SÜD Auto Service GmbH
Römeräcker 1
76351 Linkenheim - Hochstetten

Inspection location
SAP Walldorf
69190 Walldorf

Inspection date: 18 May 2026
Protocol number: 45486238
Delivery date: 18 May 2026



Vehicle details

Manufacturer	BMW	Inspection condition	Conditional: Light/moisture/dirt
Type / Model	320e	Mileage (Read)	70,725 km
Vehicle Identification number	WBA5Y91050FM04164	First registration	2 Nov 2021

Details of the order:

In accordance with the contract, the evaluation of vehicle's condition was performed without the vehicle being disassembled.

Vehicle identification:

The vehicle identification number (VIN) was read from the vehicle and its conformity with the submitted documents was confirmed by the undersigned during the inspection.

Inspection conditions:

A proper visual inspection of the paintwork and bodywork was only possible to a limited extent due to insufficient lighting conditions/dampness or dirt.

General condition:

The vehicle shows traces of wear and tear corresponding to its age and purpose



Overview pictures



Figure 1: Diagonal front



Figure 2: Diagonal front



Figure 3: Diagonal rear



Figure 4: Diagonal rear



Figure 5: Interior



Figure 6: Interior

TÜV SÜD Auto Service GmbH
Römeräcker 1
76351 Linkenheim - Hochstetten

Inspection location
SAP Walldorf
69190 Walldorf

Inspection date: 18 May 2026
Protocol number: 45486238
Delivery date: 18 May 2026

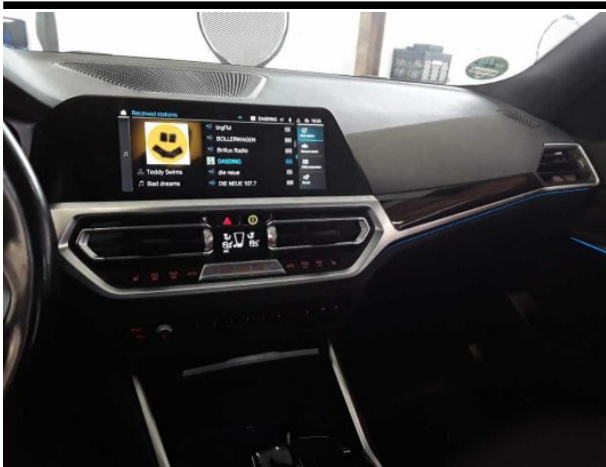

Figure 7: Interior



Figure 8: Interior



Figure 9: Interior



Figure 10: Misc.



Figure 11: Misc.

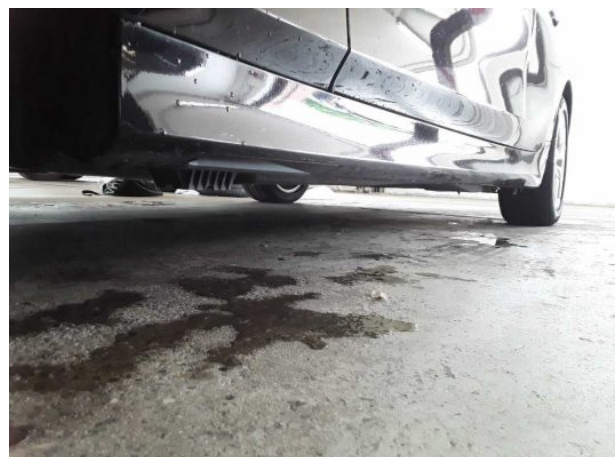

Figure 12: Misc.





Figure 19: Misc.



Figure 20: Misc.



Figure 21: Misc.



Figure 22: Misc.

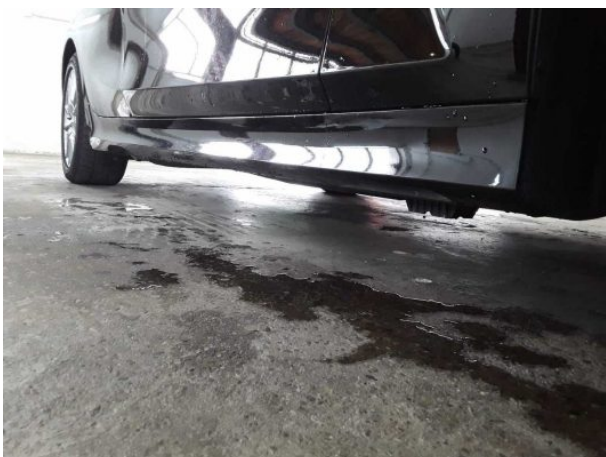

Figure 23: Misc.



Pictures of damage



Damage #2: Boot lid / rear door: Boot lid - Scratch(es) - Cover / polish



Damage #2: Boot lid / rear door: Boot lid - Scratch(es) - Cove...
polish



Damage #3: Side panel - rear right side: Sill - Scratched - Repair
and paint



Damage #3: Side panel - rear right side: Sill - Scratched -
Repair and paint



Damage #4: Roof: Roof rail - left side - Scratched - Paint



Damage #4: Roof: Roof rail - left side - Scratched - Paint



Damage #5: Rear bumper: Rear bumper - Scratched - Repair and paint



Damage #5: Rear bumper: Rear bumper - Scratched - Repair and paint



Damage #5: Rear bumper: Rear bumper - Scratched - Repair and paint



Damage #5: Rear bumper: Rear bumper - Scratched - Repair and paint



Damage #6: Door - rear left side: Door - Dent / paintcoat damage - Repair and paint



Damage #6: Door - rear left side: Door - Dent / paintcoat damage - Repair and paint



Damage #6: Door - rear left side: Door - Dent / paintcoat damage - Repair and paint

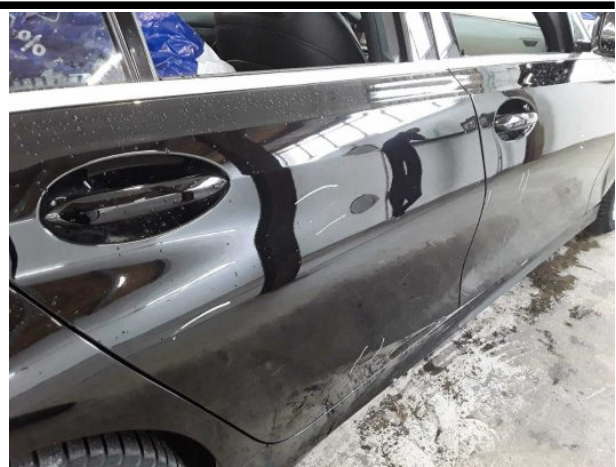

Damage #7: Door - rear right side: Door - Scratched - Repair and paint



Damage #7: Door - rear right side: Door - Scratched - Repair and paint



Damage #7: Door - rear right side: Door - Scratched - Repair and paint



Damage #7: Door - rear right side: Door - Scratched - Repair and paint



Damage #8: Front bumper: Front bumper - Scratched - Repair and paint



Damage #8: Front bumper: Front bumper - Scratched - Repair and paint



Damage #8: Front bumper: Front bumper - Scratched - Repair and paint



Damage #8: Front bumper: Front bumper - Scratched - Repair and paint



Damage #9: Door - front right side: Door - Scratched - Repair and paint



Damage #9: Door - front right side: Door - Scratched - Repair and paint



Damage #9: Door - front right side: Door - Scratched - Repair and paint

TÜV SÜD Auto Service GmbH
Römeräcker 1
76351 Linkenheim - Hochstetten

Inspection location
SAP Walldorf
69190 Walldorf

Inspection date: 18 May 2026
Protocol number: 45486238
Delivery date: 18 May 2026



Damage #9: Door - front right side: Door - Scratched - Repair and paint