

1. Anzahl der Achsen/Räder: 2 / 4
 3. Antriebsachsen (Anzahl, Lage): 1, Achse 1
 3.1. Gegenseitige Verbindung der Antriebsachsen: -----
 3.1. Angabe, ob das Fahrzeug nicht-automatisiert /beiautomatisiert/vollautomatisiert ist: nicht automatisiert

4. Radstand [mm]: 2619
 4.1. Achsabstand [mm]: 2619
 5. Länge [mm]: 4284
 6. Breite [mm]: 1789
 7. Höhe [mm]: 1441
 13. Masse in fahrbereitem Zustand [kg]: 1384
 13.2. Tatsächliche Masse des Fahrzeugs [kg]: 1423
 16. Technisch zulässige Höchstmassen:
 16.1. Technisch zulässige Gesamtmasse in beladenem Zustand [kg]: 1880
 16.2. Technisch zulässige maximale Masse je Achse (1./2.) [kg]: 1040 / 890
 16.4. Technisch zulässige Gesamtmasse der Fahrzeugkombination [kg]: 3380

18. Technisch zulässige maximale Anhängermasse bei Beförderung eines Deichselanhängers [kg]: -----
 18.3. Zentralsachsanhängers [kg]: 1500
 18.4. Ungebremsen Anhänger [kg]: 690
 19. Technisch zulässige Stützlast am Kupplungspunkt [kg]: 80
 20. Hersteller des Motors: Volkswagen AG
 21. Baumnusterbezeichnung gemäß Kennzeichnung am Motor: *DTR2??2??*
 22. Arbeitsweise: Selbstzündung / 4-Takt
 23. Reiner Elektrobetrieb: nein
 23.1. Art des [Elektro-]Hybridfahrzeugs: -----
 24. Anzahl und Anordnung der Zylinder: 4; in Reihe
 25. Hubraum [cm³]: 1968
 26. Kraftstoff: Diesel
 26.1. Einstoffmotor / bivalenter Antrieb / Flexfuelmotor / Zweistoffmotor: Fzg. mit Einstoffbetrieb
 26.2. Typ des Zweistoffmotors: -----
 27. Höchstleistung: -----
 27.1. Höchste Nutzleistung [kW bei min⁻¹] (Verbrennungsmotor): 85.00 bei 2750
 27.3. Höchste Nutzleistung [kW] (Elektromotor): -----
 27.4. Höchste 30-Minuten-Leistung [kW] (Elektromotor): -----

28. Getriebe (Typ): Handsschaltung
 28.1. Gang: 1 2 3 4 5 6
 28.1. Übersetzungsverhältnisse: 3.750 1.952 1.200 0.878 0.711 0.604
 28.1.2. Übersetzung des Achsgetriebes: 3.238 3.238 3.238 3.238 3.238 3.238
 28.1.2. Gesamtübersetzung: 12.143 6.321 3.886 2.843 2.302 1.956
 29. Höchstgeschwindigkeit [km/h]: 202
 30. Spurweite Achse 1/2 [mm]: 1533 / 1503
 35. Angebrachte Reifen / Felgen / Energieeffizienzklasse / Reifenklasse zur Bestimmung der CO₂-Emissionen:
 Achse 1: 205/55 R16 91V / 7, 0JX16 ET48 / A / C1
 Achse 2: 205/55 R16 91V / 7, 0JX16 ET48 / A / C1
 36. Anhänger-Bremsanschlüsse: -----
 38. Code des Aufbaus: AC
 40. Farbe des Fahrzeugs: GRAU
 41. Anzahl und Anordnung der Türen: 5 / li. 2, re. 2, hi. 1
 42. Anzahl der Sitzplätze (einschließlich Fahrersitz): 5
 42.1. Sitz(e), der (die) nur zur Verwendung bei stehendem Fahrzeug bestimmt ist (sind): ----
 42.3. Anzahl der für Rollstuhlfahrer zugänglichen Sitzplätze: ----
 46. Geräuschpegel: 70.40 bei 2375
 47. Standgeräusch [dB(A) bei min⁻¹]: 68.00
 47. Fahrergeräusch [dB(A)]: EURO 6 AP
 47. Abgasnorm: EURO 6 AP
 47. Parameter für die Emissionsmessung von Wind: 1493
 47.1. Prüfmasse [kg]: -----
 47.1.1. Querschnittsfläche [m²]: -----
 47.1.2. Straßenlastkoeffizienten
 f₀ [N] / f₁ [N/(km/h)] / f₂ [N/(km/h)²]:
 f₀ (47.1.3.0.) f₁ (47.1.3.1.) f₂ (47.1.3.2.)
 66.7 0.956 0.02562

47.2. Fahrzyklus: 3b
 47.2.1. Fahrzyklusklasse: -----
 47.2.2. Miniaturisierungsfaktor (f_{acc}): -----
 47.2.3. Begrenzte Geschwindigkeit: nein
 48. Abgasemissionen: 715/2007*2018/1832AP
 1.2. Prüfverfahren: Typ I (NEFZ-Mittelwerte, WLTP-Höchstwerte) [mg/km] / WHSC (EURO VI) [mg/kWh]

2.2. Prüfverfahren: WHTC (EURO VI) [mg/kWh]

	CO	THC	NMHC	NO _x	THC+NO _x	NH ₃ [ppm]	Partikel	Partikel #
Benzin/	-----	-----	-----	-----	-----	-----	-----	-----
Diesel	19.8	-----	-----	42.6	55.1	-----	0.5300	0.77E11
Gas	-----	-----	-----	-----	-----	-----	-----	-----
andere	-----	-----	-----	-----	-----	-----	-----	-----

Rauch (korrigierter Wert des Absorptionskoeffizienten) [m⁻¹]: 0.500
 Ggf. angegebene höchste RDE-Werte: NO_x [mg/km] Partikelzahl mit Exponent [#km]
 Vollständige RDE-Fahrt: 80.0 6.00 E11
 Innerstädtische RDE-Fahrt: 80.0 6.00 E11



Bild 1 : Diagonal vorn links



Bild 2 : Diagonal vorn rechts

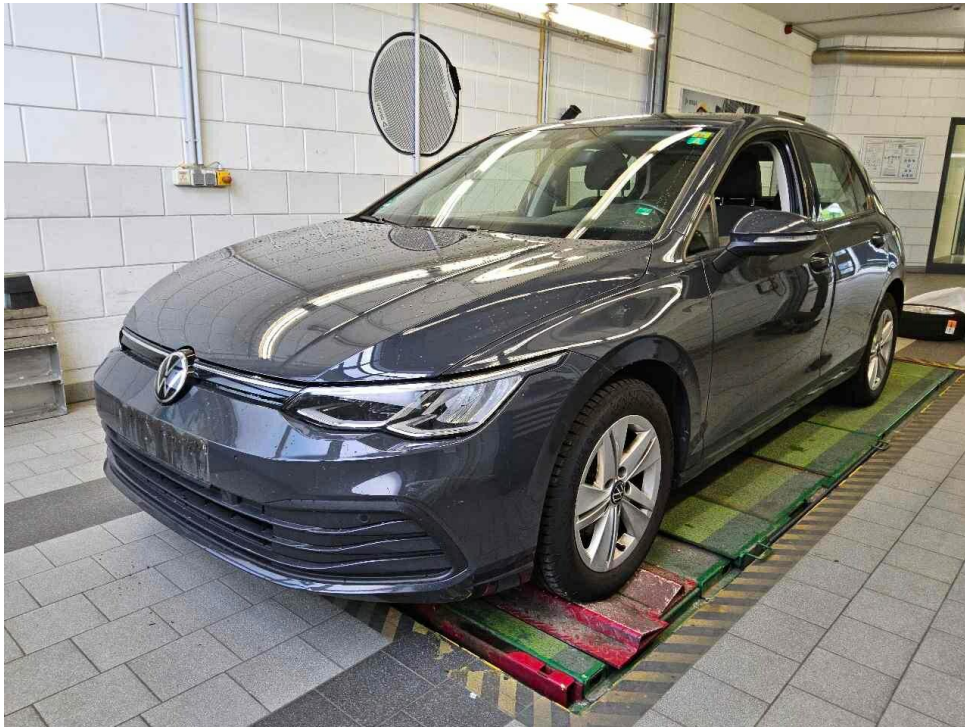

Bild 3 : Diagonal hinten rechts



Bild 4 : Diagonal hinten links

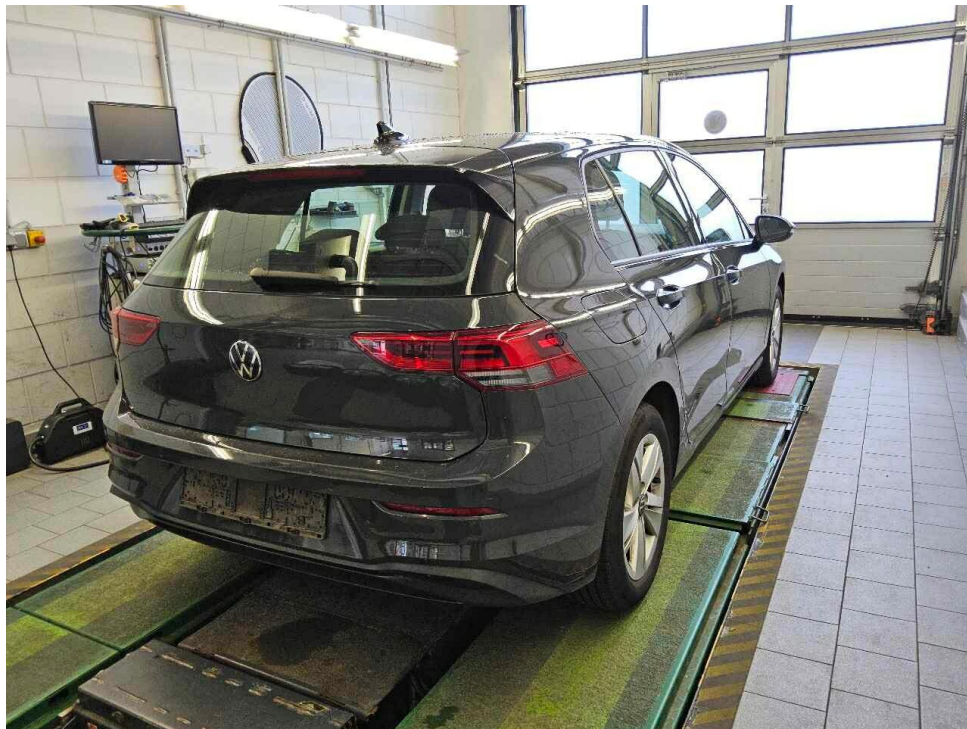

Bild 5 : Fahrzeugunterseite

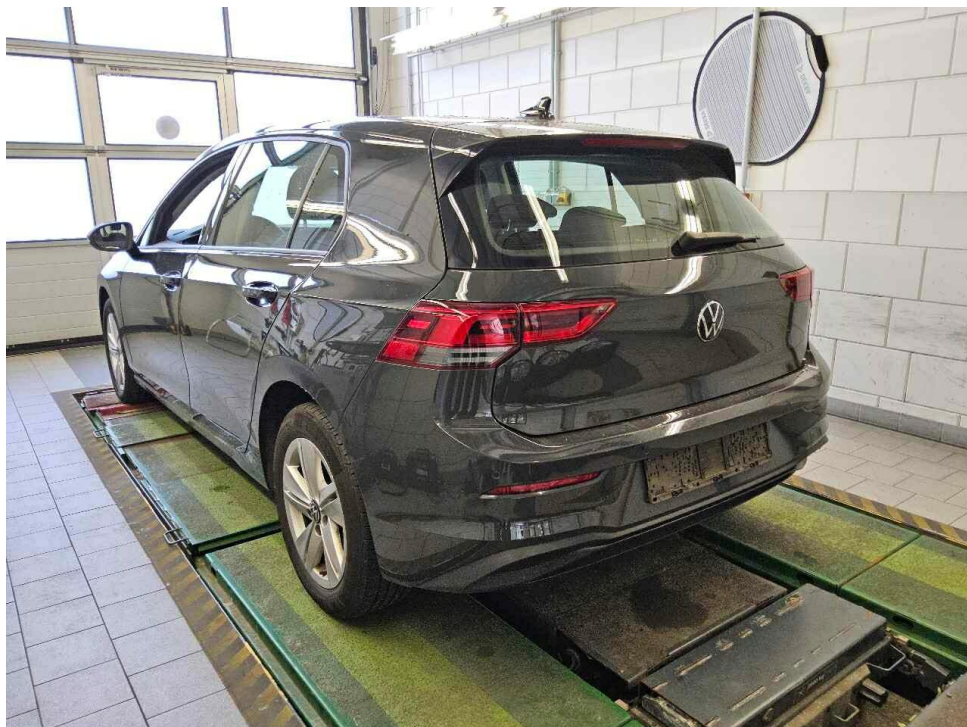

Bild 6 : Kombiinstrument (betriebsbereit) mit Km-Stand



Bild 7 : Serviceintervallanzeige



Bild 8 : Durch geöffnete Fahrertüre: Fahrersitz, Armaturenbrett und Schalthebel

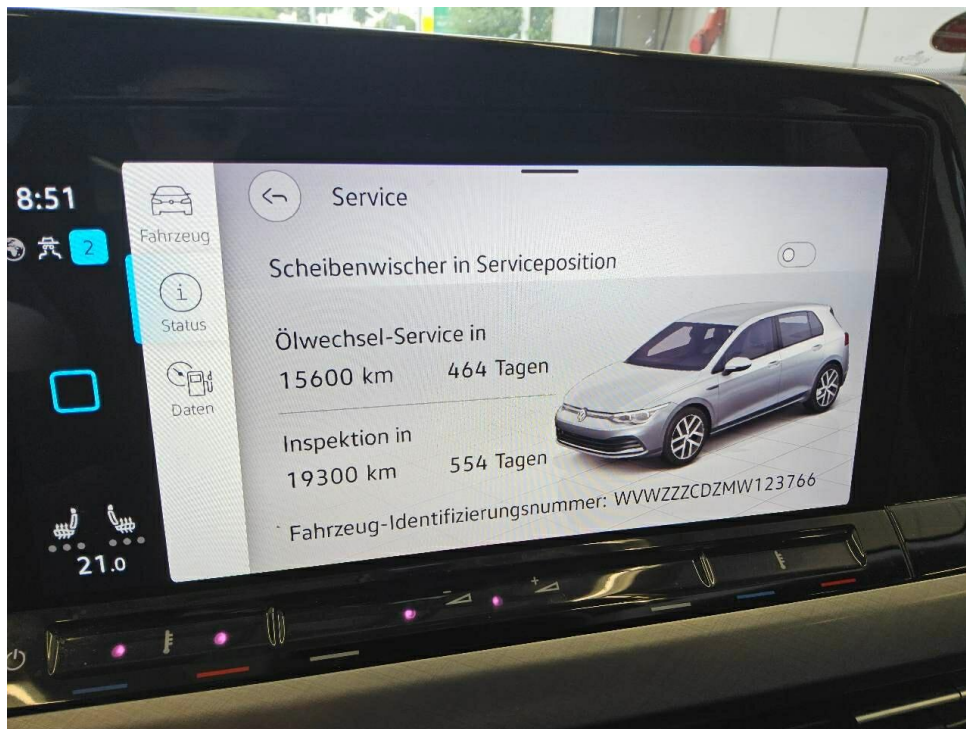

Bild 9 : Durch geöffnete hintere Tür: Rücksitzbank

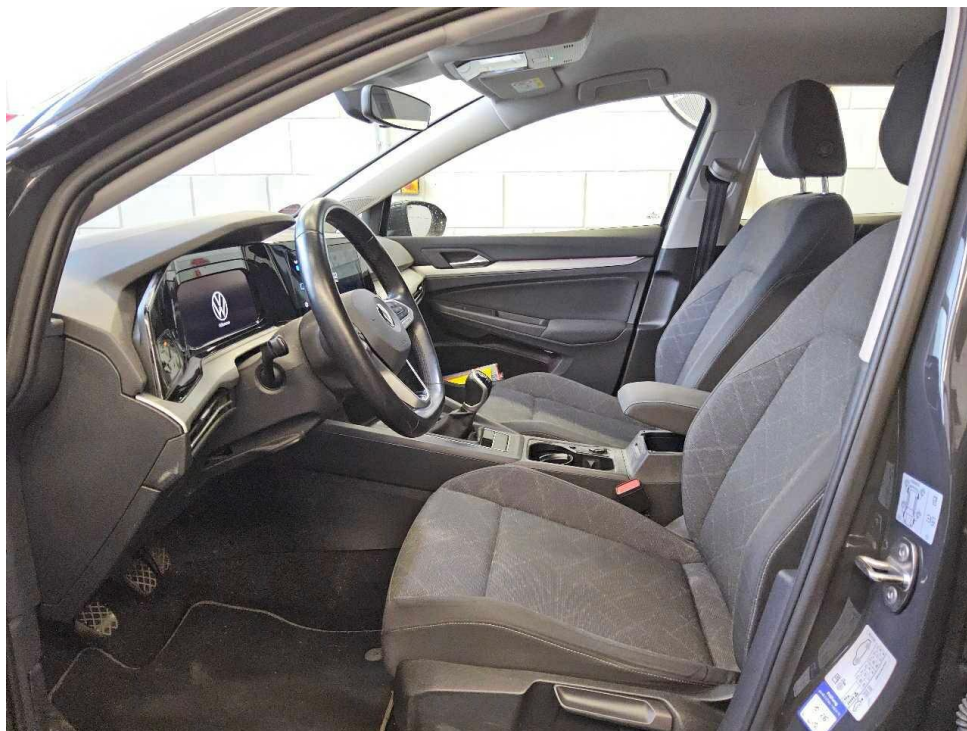

Bild 10 : Mittelkonsole (Radio/Navi eingeschaltet)



Bild 11 : Serviceheft letzter Eintrag, alle Fahrzeugschlüssel, Bordmappe



Bild 12 : ZLB Teil 1 (ohne Halterdaten)

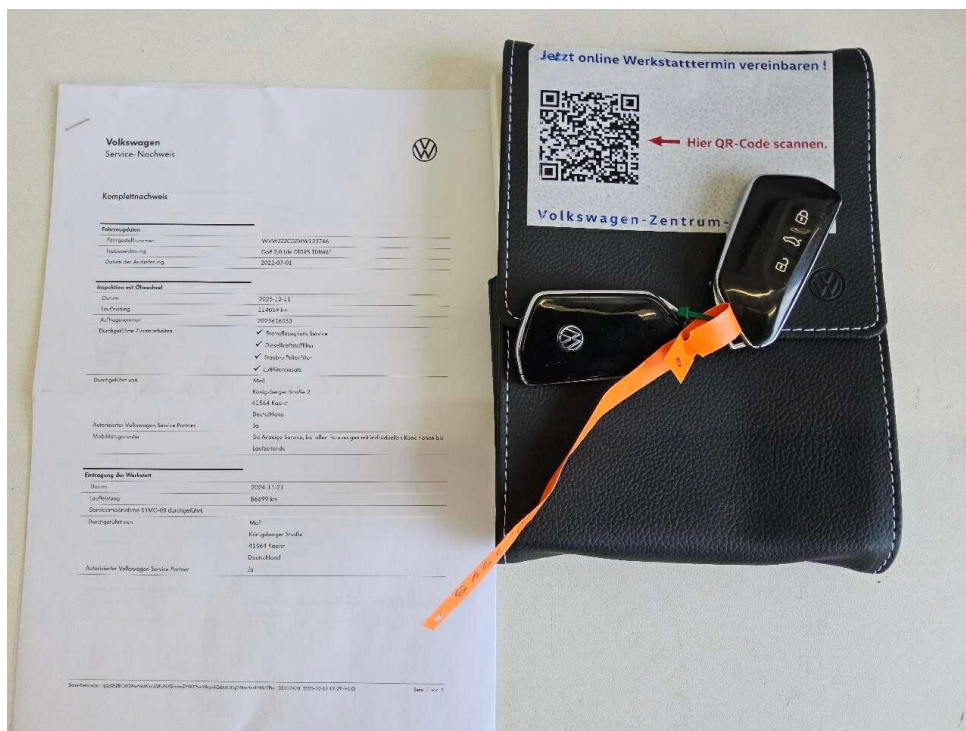

Bild 13 : 2. Radsatz

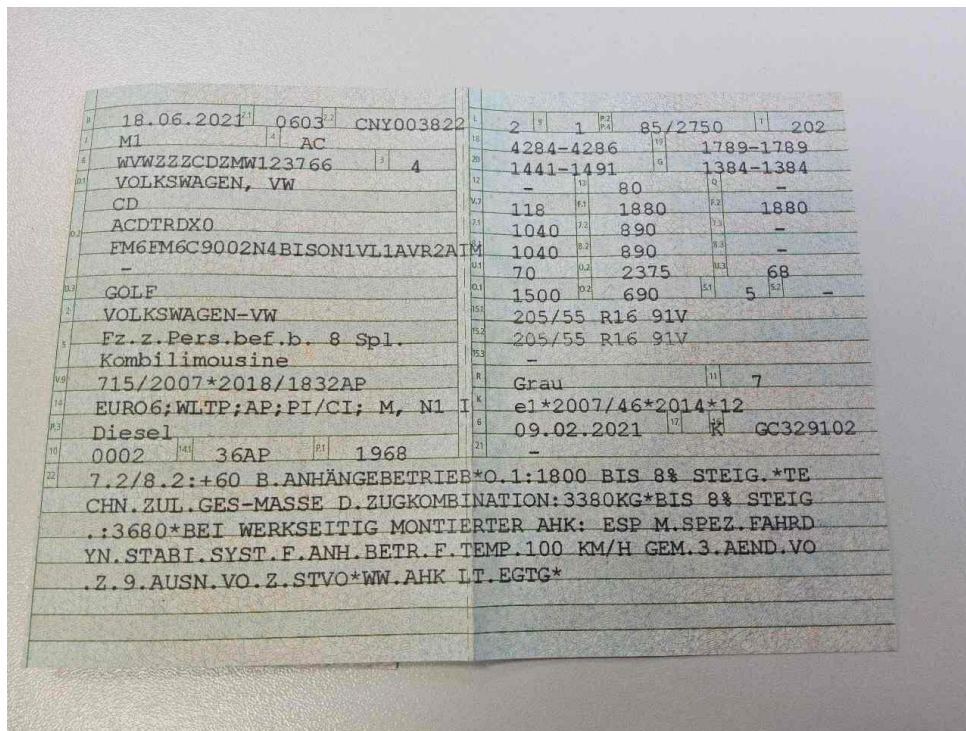

Bild 14 : Reifenfüllmittel abgelaufen



Bild 15 : Abdeckkappe Innenverkleidung Kofferraumdeckel fehlt

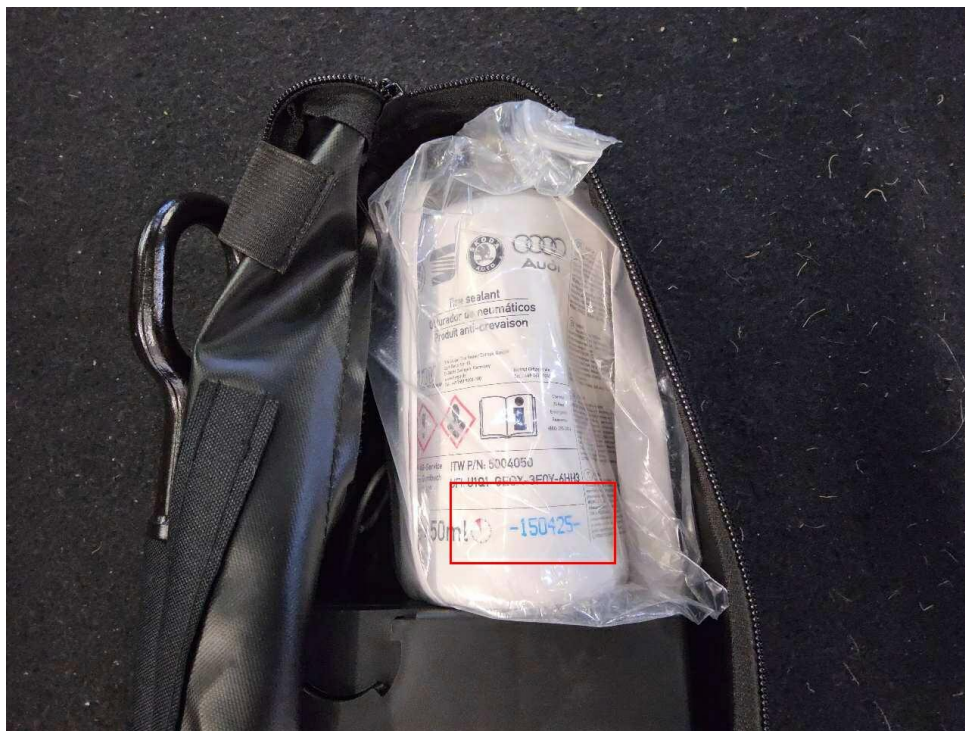

Bild 16 : Hauptuntersuchung fällig 06/2026



Bild 17 : Tür hinten links Lackierung, zerkratzt, lackieren mit Lackaufbau



Bild 18 : Tür hinten links Lackierung, zerkratzt, lackieren mit Lackaufbau

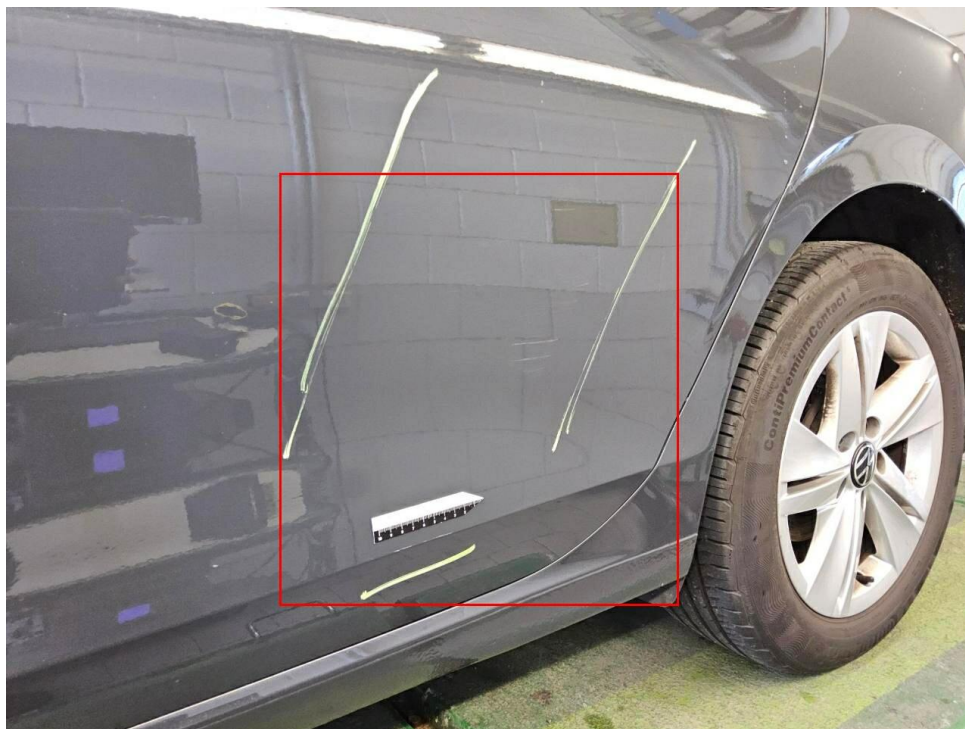

Bild 19 : Tür hinten links Lackierung, zerkratzt, lackieren mit Lackaufbau



Bild 20 : Stoßfänger vorne rechts, Kratzer

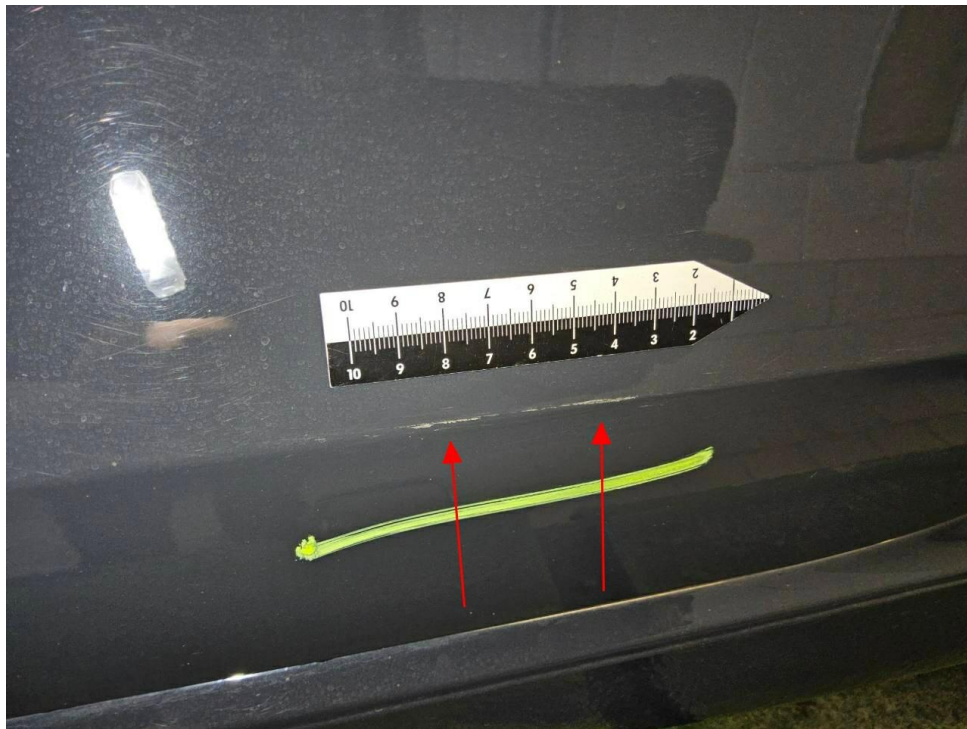

Bild 21 : Stoßfänger vorne, Streifschaden linksseitig



Bild 22 : Stoßfänger vorne, Streifschaden linksseitig (mit Materialabtrag an der Außenkante)

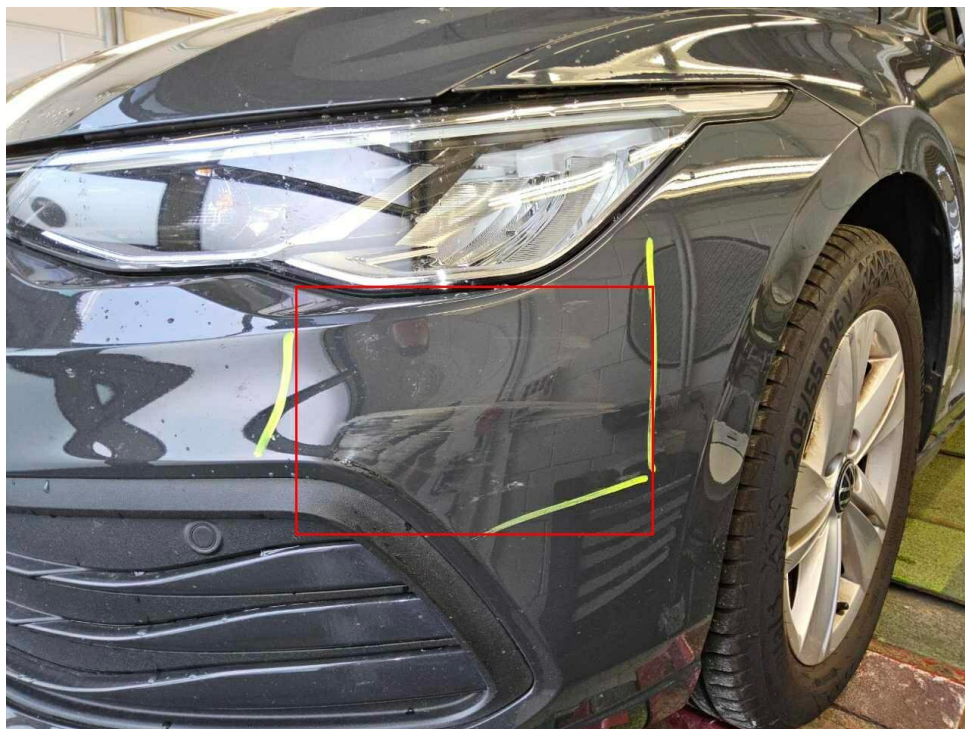

Bild 23 : Seitenteil hinten rechts, eingedellt, instandsetzen und lackieren mit Lackaufbau

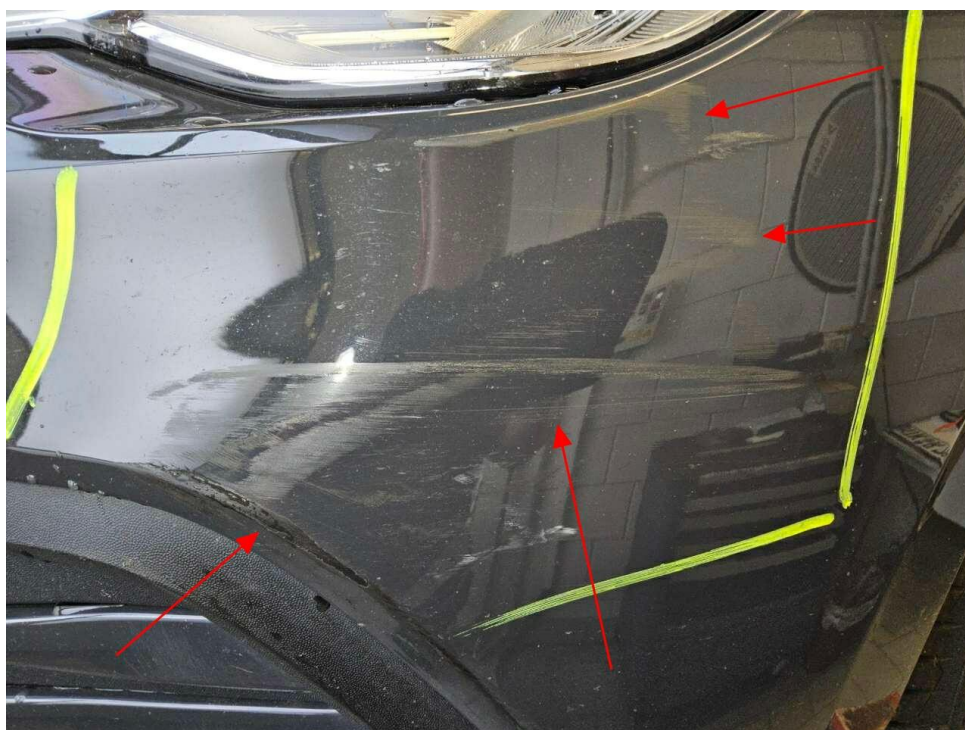

Bild 24 : Seitenteil hinten rechts, eingedellt, instandsetzen und lackieren mit Lackaufbau



Bild 25 : Seitenteil hinten rechts, eingedellt, instandsetzen und lackieren mit Lackaufbau

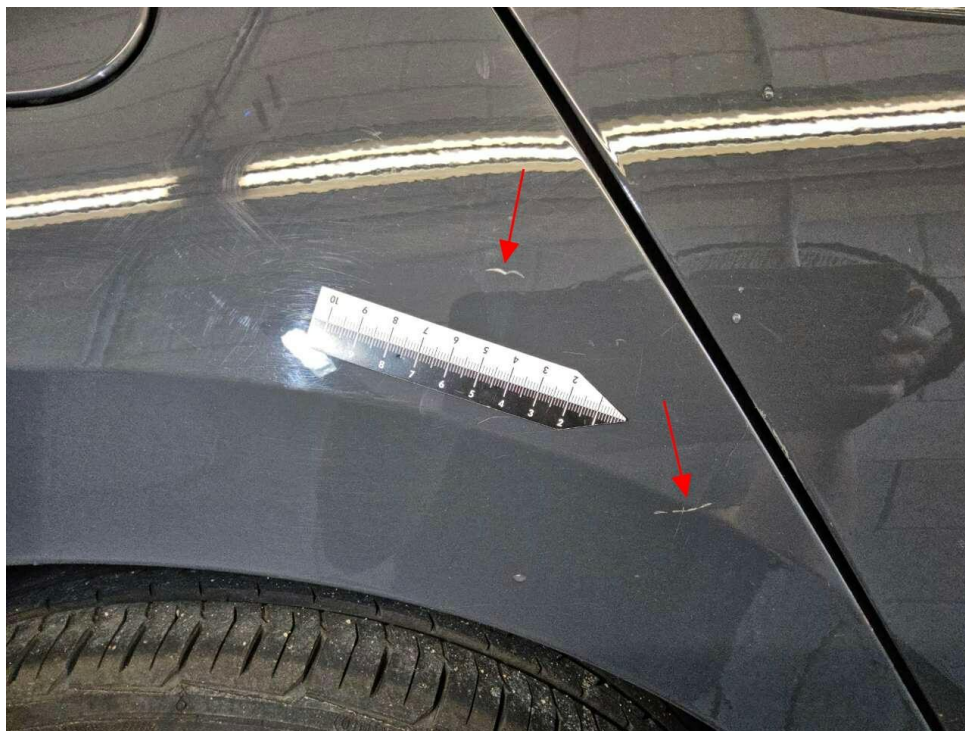

Bild 26 : Tür hinten rechts Lackierung, zerkratzt, lackieren mit Lackaufbau

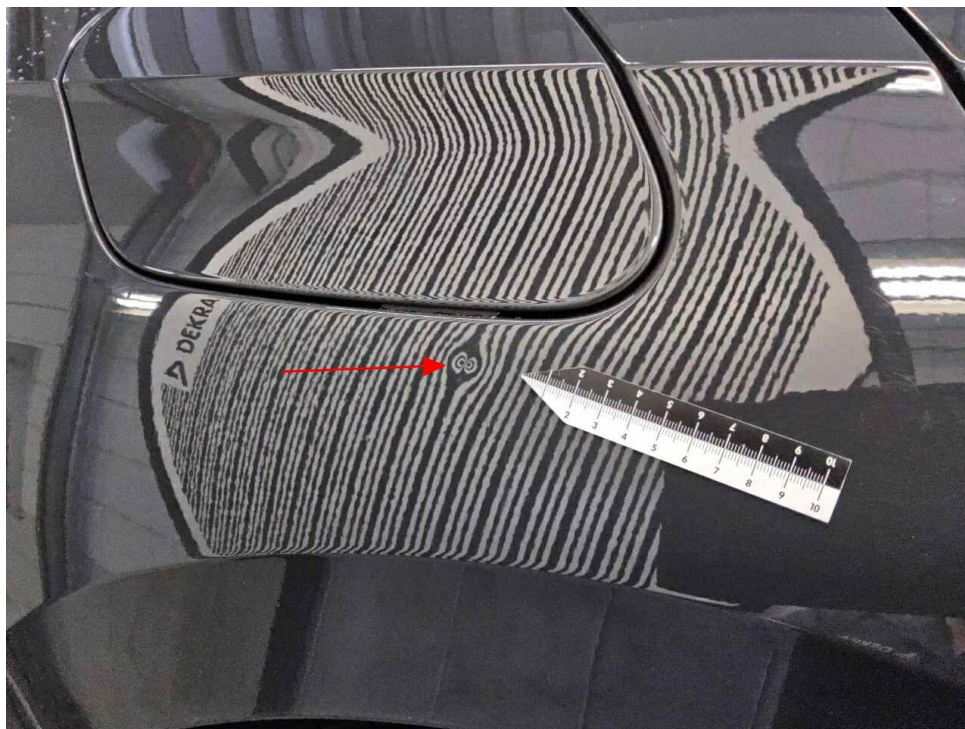

Bild 27 : Tür hinten rechts Lackierung, zerkratzt, lackieren mit Lackaufbau



Bild 28 : Stoßfänger hinten Lackierung, verschrammt, lackieren mit Lackaufbau

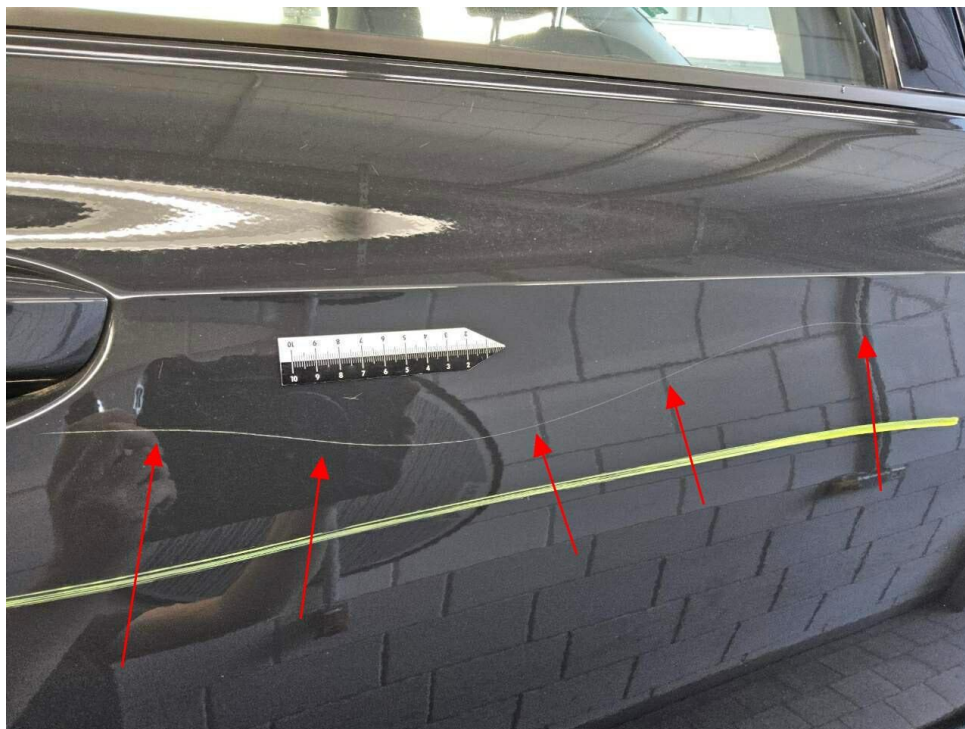

Bild 29 : Stoßfänger hinten Lackierung, verschrammt, lackieren mit Lackaufbau



Bild 30 : Heckdeckel, mehrfach eingedellt, drücken



Bild 31 : Heckdeckel, mehrfach eingedellt, drücken

Zustandsbericht / Minderwertgutachten

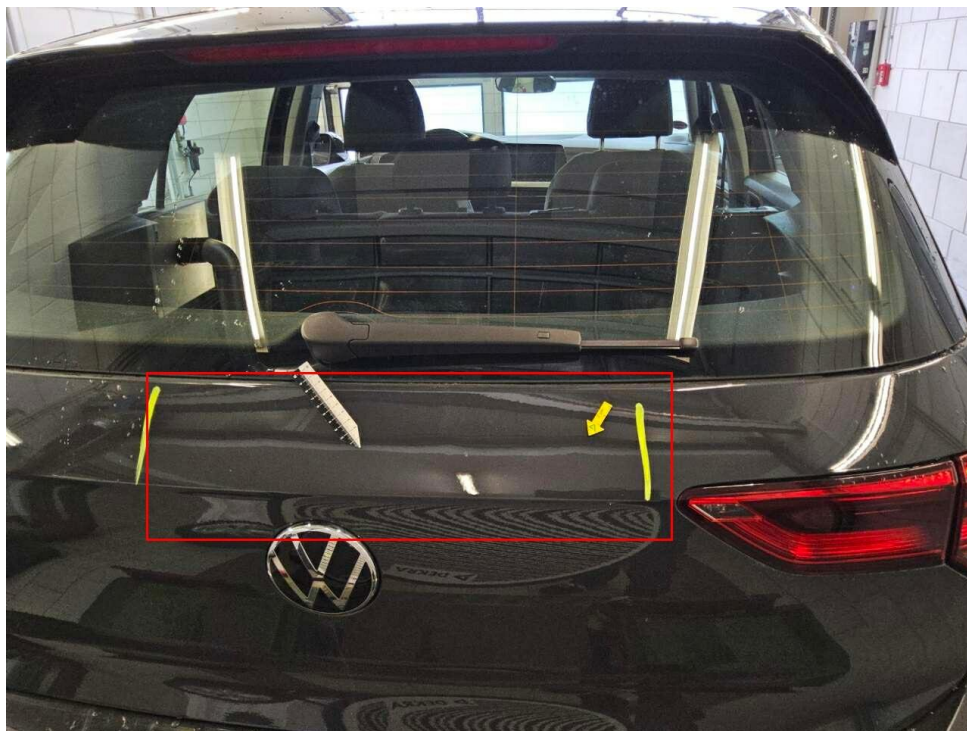
Vorgang

Auftraggeber
Besichtigung

Mobility Concept GmbH, Grünwalder Weg 34, 82041 Oberhaching
05.06.2026

Bemerkungen

Diese Dienstleistung wurde entsprechend den Vorgaben des Auftraggebers (Kriterien der fairen Fahrzeugbewertung) erstellt. Im Einzelfall können Abweichungen zum DEKRA Standard vorliegen.

Bei der Lackschichtdickenmessung wurden bei mindestens drei Messungen pro Bauteil Lackschichtdicken von 112 µm bis 162 µm festgestellt.

Es wurde eine optische Überprüfung auf Vorschäden und eine Lackschichtdickenmessung vorgenommen. Die augenscheinliche Überprüfung sowie die Lackschichtdickenmessung ergaben keine Hinweise auf Nachlackierungen, Instandsetzungsarbeiten oder reparierte Vorschäden.

Das Fahrzeug / Objekt war zum Zeitpunkt der Besichtigung nass, wodurch es nur in eingeschränktem Umfang in Augenschein genommen werden konnte. Das Fahrzeug / Objekt wurde von unten besichtigt. Bei der Besichtigung konnte keine Fahrprobe durchgeführt werden. Folglich sind Mängel bzw. Schäden, die nur bei einer Fahrprobe feststellbar sind, nicht berücksichtigt. Im Rahmen der Fahrzeug / Objektbesichtigung wurde ein Probelauf des Motors durchgeführt. Der Fehlerspeicher war zum Besichtigungszeitpunkt nicht ausgelesen.

Abgasrelevante Baugruppen wurden messtechnisch nicht überprüft. Folglich wurden Mängel, die nur bei einer Abgasuntersuchung feststellbar sind, nicht berücksichtigt.

Für die Bearbeitung des Vorganges standen folgende Unterlagen zur Verfügung: - Fz-Schein/Zul.Beschein. Teil I
2 Hauptschlüssel, 0 Nebenschlüssel vorgelegt.

Fahrzeugdaten

Erstzulassung	18.06.2021	Fahrzeugart	Personenkraftwagen
Hersteller	Volkswagen	Typ / Verkaufsbez.	Golf VIII Lim. (CD1)(12.2019->2024) / Golf VIII 2.0 TDI Life (EURO 6d)
Aufbauart	Limousine	Türen	5
Fahrzeug-Ident.-Nr.	WVWZZZCDZMW123766	HSN / TSN	0603 / CNY
DAT Europa-Code®	019051470120004	DAT Marktindex	DE007 6178
Km-Stand abgelesen	124798	Nächste HU §29 StVZO	06 / 2026
Energiequelle / Kraftstoff	Diesel	Zylinderanzahl	4 / Reihenmotor
Leistung (kW)	85	Hubraum (ccm)	1968
Schadstoffklasse:	EURO6;WLTP;AP;PI/CI; M, N1 I	Getriebe / Gänge	Schaltgetriebe / 6
Felgen	Leichtmetall	Farbe (Hersteller)	uranograu (I7F) / 5K, LI7F
Polster	Stoff		

Es wird unterstellt, dass die Gesamtleistung dem abgelesenen Km-Stand entspricht.

Räder / Reifen

Achse	Reifenbezeichnung	Hersteller/Typ	Art	Profiltiefe
1 links	205 / 55 R 16 91 V	Continental / PremiumContact 7	S /O	6 mm
rechts	205 / 55 R 16 91 V	Continental / PremiumContact 7	S /O	6 mm
2 links	205 / 55 R 16 91 W	Continental / PremiumContact 5 AO	S /O	7 mm
rechts	205 / 55 R 16 91 W	Continental / PremiumContact 5 AO	S /O	7 mm
Pannenset	Füllflasche haltbar bis 15.04.2025			

S/ Sommer; /O Original; /F Runflat;

zusätzlicher Reifensatz

Reifenbezeichnung	Hersteller/Typ	Art	Profiltiefe
205 / 55 R 16 91 H	Continental / WinterContact TS 870	W /O	5 mm
205 / 55 R 16 91 H	Continental / WinterContact TS 870	W /O	5 mm
205 / 55 R 16 91 H	Continental / WinterContact TS 870	W /O	6 mm
205 / 55 R 16 91 H	Continental / WinterContact TS 870	W /O	6 mm

W/ Winter; /O Original; /F Runflat;

Felgen: Leichtmetall

Serienausstattung

Serie: 3-Punkt-Sicherheitsgurt hinten mitte, Airbag Fahrer-/Beifahrerseite, Beifahrerairbag abschaltbar, Ambiente-Beleuchtung (10 Farben), Antennen-Diversity, Anti-Blockier-System (ABS), Antriebsart: Frontantrieb, Ausstattung Comfortline / Life / Business, Ausstattung Life, Automatische Fahrlichtschaltung (ALS) mit Leaving Home / Coming-Home-Lichtfunktion, Außenspiegel Wagenfarbe, Außenspiegel elektr. verstell- und heizbar, mit Memory, Außenspiegel mit Umfeldleuchte und Projektionsfunktion, Bremsassistent, Dachspoiler, Digital Cockpit (Instrumentenanzeige digital), Einparkhilfe vorn und hinten, Elektron. Differentialsperre (XDS), Elektron. Stabilitäts-Programm (ESP) mit Bremskraftverstärker elektro-mechanisch, Fahrassistenten-System: Müdigkeitserkennung, Fahrassistenten-System: Spurhalteassistent (Lane Assist), Fahrassistenten-System: Umfeldbeobachtungssystem (Front assist) mit City-Notbremsfunktion, Fensterheber elektrisch vorn und hinten, Frontscheibe Verbundglas getönt, Fußgänger-Schutzsystem (passiv), Geschwindigkeits-Begrenzeranlage, Getriebe 6-Gang, Heckleuchten LED, Innenausstattung: Dekoreinlagen Nature Cross Brushed, Innenraumfilter: Aktiv Kombifilter, Innenspiegel abblendbar, Isofix-Aufnahmen für Kindersitz an Beifahrersitz und Rücksitz (inkl. i-Size-Kindersitze), Karosserie: 5-türig, Keyless-Start, Klimaanlage Climatronic 1-Zonen, Kopfstützen hinten (3-fach), Kopfstützen vorn sicherheitsoptimiert, LM-Felgen 7x16 (Norfolk), Lendenwirbelstützen vorn, Lenksäule (Lenkrad) mechan. verstellbar, Höhen-/Längsverstellung, Leseleuchten vorn und hinten LED, Mittelarmlehne vorn höhen-/längsverstellbar, Mobile Online Dienste Vorbereitung We Connect und We Connect Plus, Mobiltelefon Schnittstelle mit kabelloser Ladefunktion, Motor 2,0 Ltr. - 85 kW TDI, Multimedia-Schnittstelle 2 x USB (Typ C) vorn und 2 x USB-Ladeanschluß (Typ C) Mittelkonsole hinten, Nebelschlussleuchte, Nichtraucher-Paket, Notrufsystem, Parkbremse elektrisch mit Auto-Hold-Funktion, Radioempfang digital (DAB+), Reifen 205/55 R16 ..V, Reifen-Reparaturkit (Tire Mobility Set), Reifenkontroll-Anzeige, Rußpartikelfilter, Rücksitzlehne geteilt mit Mittelarmlehne, SCR-System (AdBlue-Technologie), Schadstoffarm nach Abgasnorm Euro 6d, Schalt-/Wählhebelgriff Leder, Scheibenwischer mit Intervallschaltung, regulierbar, Scheinwerfer LED, Seitenairbag vorn mit Kopf-Airbag-Einheit, Service-System: Intelligente Fahrzeugvernetzung (Car2X), Servolenkung elektro-mechanisch und geschwindigkeitsabhängig, Sicherheitsgurte vorn mit Gurtstraffer, höhenverstellbar, Sitzbezug / Polsterung: Stoff Maze, Sitze vorn höhenverstellbar, Sitze: Komfortsitze vorn, Sonnenblenden mit Spiegel (beleuchtet), Stabilisator vorn, Start/Stop-Anlage, Steckdose 12V im Koffer-/Laderaum, Stoßfänger Wagenfarbe, Tagfahrlicht LED, Türgriffe außen Wagenfarbe, Türgriffschalen außen beleuchtet, Verbandkasten und Warndreieck, Warnanlage für Sicherheitsgurte vorn und hinten, Wartung: Longlife-Service, Wegfahrsperrung (elektronisch), Wärmeschutzverglasung grün getönt (seitlich / hinten), Zentralverriegelung mit Fernbedienung

Sonderausstattung

Code	Bezeichnung
86621	Motor 2,0 Ltr. - 85 kW TDI KAT (DSUD)
25822	Audio-Navigationssystem Discover Media Streaming & Internet (Touchscreen, Bluetooth, USB)
41145	Fahrassistenz-System: Autom. Distanzregelung (ACC inkl. follow to stop)
39303	Fußmatten Textil
24609	Lautsprecher (7, vorn und hinten)
11175	Sonderlackierung Urano-Grau uni
24709	Sprachsteuerungs-System
2400	Winter-Paket

Allgemeinzustand und Wartung

Abgesehen von den beschriebenen Schäden/Mängeln weist das Fahrzeug/Objekt einen, bezogen auf Alter und Nutzung, üblichen Gesamtzustand auf.

Wartungsnachweis:	digital
letzte Wartung:	am 11.12.2025 bei Kilometerstand 114.059
bis Wartung verbleiben:	15.600 km (zum Besichtigungszeitpunkt)

Nicht akzeptierter Zustand / Ausstehende Reparaturen

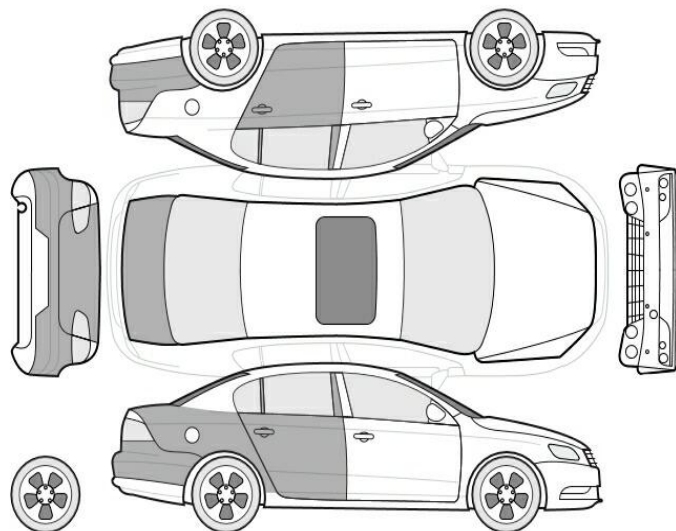

Bezeichnung des Schadens / Rep.-Weg

1. T - Reifenfüllmittel abgelaufen, erneuern
2. Abdeckkappe Innenverkleidung Kofferraumdeckel fehlt, erneuern (Bild 15)
3. Stoßfänger vorne, Streifschaden linksseitig, erneuern (Bild 21)
4. Tür hinten links Lackierung, zerkratzt, lackieren mit Lackaufbau (Bild 17, 18, 19)
5. Stoßfänger hinten Lackierung, verschrammt, lackieren mit Lackaufbau (Bild 28, 29)

6. Tür hinten rechts Lackierung, zerkratzt, lackieren mit Lackaufbau (Bild 26, 27)
7. Seitenteil hinten rechts, eingedellt, instandsetzen und lackieren mit Lackaufbau (Bild 23, 24, 25)
8. Heckdeckel, mehrfach eingedellt, drücken (Bild 30, 31)

Akzeptierter Zustand / Gebrauchsspuren

Folgende Schäden sind in Anbetracht des Alters, der Laufleistung und dem Einsatzzweck als Gebrauchsspur einzustufen.

Bezeichnung des Schadens

T- Hauptuntersuchung fällig 06/2026,
Tür vorne links eingedellt,
Seitenteil links eingedellt, zerkratzt,
Unterbodenverkleidung vorne verschrammt,