

# INFORME CONTROL VEHÍCULO



05 de marzo de 2026

Nº Expediente: 3426364496

Nº Revisión: WTWS\_612099

Página: 1 de 1

DATOS DEL VEHÍCULO			
MATRÍCULA:	6367-MBH	Nº CHASIS:	W1K1186861N322785
KILOMETROS:	96494	MARCA:	MERCEDES-BENZ
F. PERITACIÓN:	03/03/2026	MODELO:	CLA CLA 250 E SHOOTING BRAKE
Seguro:	SI		

DATOS DE LA INSTALACIÓN			
INSTALACIÓN:	CAMPA CEVA MEJORADA PROFESIONAL	FECHA DE ENTRADA:	02/03/2026
DIRECCIÓN:	Antigua carretera de san Fernando, km	PERSONA CONTACTO:	WTWS_3337
LOCALIDAD:	MEJORADA DEL CAMPO	TELEFONO/E-MAIL:	-

VERIFICACIÓN DE ELEMENTOS					
Nº LLAVES:	2	KIT ANTIPINCHAZOS:	SI	RUEDA REPUESTO:	NO
LIBRO MANTENIMIENTO:	NO	Navegador GPS:	GPS INTEGRADO		
Neumático RunFlat:	NO	Vehículo eléctrico híbrido:	SI	Falta Cable carga Rápida:	NO
Falta Cable 220/230:	NO	Neumático Invierno:	NO		

PERSONALIZACIÓN DEL VEHÍCULO
I VEHÍCULO SIN PERSONALIZACIÓN

RESUMEN DE LA VALORACIÓN PERICIAL	
Concepto	Importe
Daños Generales	1124,46 €
Daños Interiores	0 €
<b>Total Valoración</b>	<b>1124,46 €</b>

VALORACIÓN ELEMENTOS DE INTERIOR						
Referencia	Código	Descripción	Unidades	Precio Unidad	Descuento	Importe Total
No existen elementos de interior en la valoración de daños						

OBSERVACIONES
1- Sin testigo fallo motor en cuadro. 2- Libro digital. 3- Cables de carga eléctricos en maletero.

<b>Nº Valoración</b>	CMA_612099	<b>Marca - Modelo</b>	MERCEDES BENZ CLASE CLA (X 118.6) SB (19-)
<b>Fecha Alta</b>	05/03/2026 9:52:40	<b>CUM</b>	MB05602
<b>F.Cálculo/Modif.</b>	05/03/2026 10:08:41	<b>Matrícula</b>	6367-MBH
<b>Código Usuario</b>	CLAIMS MANAGEMENT ADMINISTRATOR, S.L. - USUCAMPA - GTESTIMATE	<b>VIN</b>	W1K1186861N322785

#### Atributos de la Valoración

Estado	Abierta	Referencia	WTWS_612099
--------	---------	------------	-------------

#### Atributos vehículo

Kilómetros	96.494
------------	--------

#### Equipamiento

##### Manual

LLANTAS ALE 6.5JX17" - R43	TURBO-DIESEL 1950CC 85KW (116) - 654.920
GENERAL CLA 180 D - 118610	GENERAL 2.0CC - M20
GENERAL (D08) OM654 - 654920	GENERAL MOTOR DIESEL OM654 - M654

##### Automático

COMERCIAL CLASE CLA	ESPAÑA ESPAÑA - 577L
GENERAL SERIE 118 - F118	RANCHERA FAMILIAR - FX
INTERVALOS SERVICIO INSPECCION KILOMETROS	POSICION DEL VOLANTE VEHICULO CON VOLANTE A LA IZQUIERDA - L

#### Piezas

	Código	Descripción	Uds.	Precio(€)	I/D	I/D%	Total(€)
	A0999061902	Piloto intermitente retrovisor iz	1,00	84,20			84,20
🚩	205/60R1692V	Neumático tr iz	1,00	173,50			173,50
🚩	205/60R1692V	Neumático tr dr	1,00	173,50			173,50

#### Mano de obra

	Código	Descripción	Uds.	Precio(€)	I/D	I/D%	Total(€)
T2	54-1011-00	Verificar Diagnosis	0,20 h	25,00			5,00
+	72-1910-01EM	Ajustar Portón tr					
T1	82-5015-01	Sustituir Piloto intermitente retrovisor iz	0,20 h	25,00			5,00
T1	72-1910-01EM	Ajustar Portón tr	0,50 h	25,00			12,50
NI	54-0650-01	Mantener tensión eléctrica en la red de a bordo					
NI	54-1011-00	Verificar Diagnosis					
🚩 T2	GtT4311L	Reparar Llanta rueda dl iz	0,00 h	0,00			65,00
🚩 T2	GtT4311R	Reparar Llanta rueda dl dr	0,00 h	0,00			65,00
🚩 T2	GtT4312L	Reparar Llanta rueda tr iz	0,00 h	0,00			65,00
🚩 T2	GtT4312R	Reparar Llanta rueda tr dr	0,00 h	0,00			65,00
🚩 T2	GtT69050	Reparar Paragolpes dl	0,20 h	25,00			5,00
🚩 T2	GtT81050	Reparar Paragolpes tr	0,20 h	25,00			5,00
🚩 T2	GtT84010	Reparar Portón tr	0,20 h	25,00			5,00
🚩 T2	GtT9005L	Reparar Lateral iz carroz (zona dl)	0,30 h	25,00			7,50
🚩 T2	GtT9005R	Reparar Lateral dr carroz (zona dl)	0,10 h	25,00			2,50
🚩 T2	GtT9056L	Reparar Aleta tr iz c/estribo	0,10 h	25,00			2,50
T2	54-0650-01	Mantener tensión eléctrica en la red de a bordo	0,10 h	25,00			2,50
+	72-1910-01EM	Ajustar Portón tr					
🚩 T1	GtT4304L	Sustituir Neumático tr iz	0,00 h	25,00			0,00
🚩 T1	GtT4304R	Sustituir Neumático tr dr	0,00 h	25,00			0,00
🚩 T2	GtTlu1	Reparar impacto luna 1	0,00 h	0,00			46,50
🚩 T2	GtTlu2	Reparar impacto luna 2	0,00 h	0,00			6,00

<b>Nº Valoración</b>	CMA_612099	<b>Marca - Modelo</b>	MERCEDES BENZ CLASE CLA (X 118.6) SB (19-)
<b>Fecha Alta</b>	05/03/2026 9:52:40	<b>CUM</b>	MB05602
<b>F.Cálculo/Modif.</b>	05/03/2026 10:08:41	<b>Matrícula</b>	6367-MBH
<b>Código Usuario</b>	CLAIMS MANAGEMENT ADMINISTRATOR, S.L. - USUCAMPA - GTESTIMATE	<b>VIN</b>	W1K1186861N322785

#### Pintura

Código	Descripción	Uds.	Precio(€)	I/D	I/D%	Total(€)
CHAPA						
 GtP9005R	Lateral dr carro (zona dl) Reparación (S=0) (L=0)					
 GtP70010	Capó dl Reparación (S=0) (L=0)					
 GtP84010	Portón tr Reparación (S=0) (L=0)					
 GtP9005L	Lateral iz carro (zona dl) Reparación (S=0) (L=0)					
 GtP9056L	Aleta tr iz c/estribo Reparación (S=0) (L=0)					
PLASTICO						
 GtP69050	Paragolpes dl Reparación (S=0) (L=0) Color Carrocería Completo					
 GtP81050	Paragolpes tr Reparación (S=0) (L=0) Color Carrocería Completo					
 GtP8640R	Moldura estribo dr Reparación (S=0) (L=0) Color Carrocería Completo					

Nº Valoración	CMA_612099	Marca - Modelo	MERCEDES BENZ CLASE CLA (X 118.6) SB (19-)
Fecha Alta	05/03/2026 9:52:40	CUM	MB05602
F.Cálculo/Modif.	05/03/2026 10:08:41	Matrícula	6367-MBH
Código Usuario	CLAIMS MANAGEMENT ADMINISTRATOR, S.L. - USUCAMPA - GTESTIMATE	VIN	W1K1186861N322785

## Resumen

Piezas		Mano de obra		Pintura	
Fecha tarifa	04/03/2026	Total I/D MO	0,00 €	Total I/D MO Pintura	0,00 €
Total I/D Piezas	0,00 €	Subtotal Importe MO	312,50 €	Subtotal Importe MO	0,00 €
Subtotal	431,20 €	Subtotal Horas MO	52,50 €	Subtotal Horas MO	157,50 €
Pequeño Material (0,00%)	0,00 €	Total sin descuentos (2,10 h)	365,00 €	Subtotal M.O. (6,30 h)	157,50 €
Material anticorrosivo	0,00 €	Descuento sobre total MO (0,00%)	0,00 €	Descuento sobre MO (0,00%)	0,00 €
Material pintado de bajos	0,00 €	Total	365,00 €	Total mano de obra	157,50 €
Coste envío recambios	0,00 €			Total I/D Material Pintura	0,00 €
Total sin descuentos	431,20 €			Subtotal material	300,12 €
Dto. sobre total piezas (30,00%)	129,36 €			Dto. sobre material (0,00%)	0,00 €
Total	301,84 €			Total del material	300,12 €
				Total sin descuentos	457,62 €
				Descuento sobre total Pintura (0,00%)	0,00 €
				Total	457,62 €





Sistema de pintura: Centro Zaragoza

Tipo de pintura: Bicapa

Nº colores 1

Total					
Fijo franquicia	0,00 €	Total piezas	301,84 €	Dto. sobre el total (0,00%)	0,00 €
Porcentaje franquicia	0,00%	Total mano de obra	365,00 €	Total Tasas reciclado residuos	0,00 €
Val. max. franquicia	0,00 €	Total pintura	457,62 €	Base del impuesto	1.124,46 €
Val. min. franquicia	0,00 €	SubTotal	1.124,46 €	IVA (21%)	236,14 €
Total Franquicia	0,00 €	Total Varios	0,00 €	Total sin franquicia	1.360,60 €
				Total	<b>1.360,60 €</b>

Sistema de pintura Centro Zaragoza. Coste de materiales basado en los distintos precios comunicados por los fabricantes, estando sujeto a negociación y acuerdo particular.

NOTAS  Manual  No Actualizada  Sin Precio  Documentado por GT Motive  Pieza pre pintada  
 ± Aproximada | Incluida NI No Incluida C Condicionada por + Lanzada por - Solapada por

## Reportaje Fotográfico

<b>Nº Valoración</b>	CMA_612099	<b>Marca - Modelo</b>	MERCEDES BENZ CLASE CLA (X 118.6) SB (19-)
<b>Fecha Alta</b>	05/03/2026 9:52:40	<b>CUM</b>	MB05602
<b>F.Cálculo/Modif.</b>	05/03/2026 10:08:41	<b>Matrícula</b>	6367-MBH
<b>Código Usuario</b>	CLAIMS MANAGEMENT ADMINISTRATOR, S.L. - USUCAMPA - GTESTIMATE	<b>VIN</b>	W1K1186861N322785

### Equipamiento

#### Manual

LLANTAS ALE 6.5JX17" - R43  
GENERAL CLA 180 D - 118610  
GENERAL (D08) OM654 - 654920

TURBO-DIESEL 1950CC 85KW (116) - 654.920  
GENERAL 2.0CC - M20  
GENERAL MOTOR DIESEL OM654 - M654

#### Automático

COMERCIAL CLASE CLA  
GENERAL SERIE 118 - F118  
INTERVALOS SERVICIO INSPECCION KILOMETROS

ESPAÑA ESPAÑA - 577L  
RANCHERA FAMILIAR - FX  
POSICION DEL VOLANTE VEHICULO CON VOLANTE A LA IZQUIERDA - L



20260303\_143255.jpg



20260303\_143434.jpg

## Reportaje Fotográfico

<b>Nº Valoración</b>	CMA_612099	<b>Marca - Modelo</b>	MERCEDES BENZ CLASE CLA (X 118.6) SB (19-)
<b>Fecha Alta</b>	05/03/2026 9:52:40	<b>CUM</b>	MB05602
<b>F.Cálculo/Modif.</b>	05/03/2026 10:08:41	<b>Matrícula</b>	6367-MBH
<b>Código Usuario</b>	CLAIMS MANAGEMENT ADMINISTRATOR, S.L. - USUCAMPA - GTESTIMATE	<b>VIN</b>	W1K1186861N322785



20260303\_143410.jpg



20260303\_143417.jpg



20260303\_143332.jpg



20260303\_143432.jpg

## Reportaje Fotográfico

<b>Nº Valoración</b>	CMA_612099	<b>Marca - Modelo</b>	MERCEDES BENZ CLASE CLA (X 118.6) SB (19-)
<b>Fecha Alta</b>	05/03/2026 9:52:40	<b>CUM</b>	MB05602
<b>F.Cálculo/Modif.</b>	05/03/2026 10:08:41	<b>Matrícula</b>	6367-MBH
<b>Código Usuario</b>	CLAIMS MANAGEMENT ADMINISTRATOR, S.L. - USUCAMPA - GTESTIMATE	<b>VIN</b>	W1K1186861N322785



20260303\_143412.jpg



20260303\_143359.jpg



20260303\_143401.jpg



20260303\_143232.jpg

## Reportaje Fotográfico

<b>Nº Valoración</b>	CMA_612099	<b>Marca - Modelo</b>	MERCEDES BENZ CLASE CLA (X 118.6) SB (19-)
<b>Fecha Alta</b>	05/03/2026 9:52:40	<b>CUM</b>	MB05602
<b>F.Cálculo/Modif.</b>	05/03/2026 10:08:41	<b>Matrícula</b>	6367-MBH
<b>Código Usuario</b>	CLAIMS MANAGEMENT ADMINISTRATOR, S.L. - USUCAMPA - GTESTIMATE	<b>VIN</b>	W1K1186861N322785



20260303\_143427.jpg



20260303\_143403.jpg



20260303\_143334.jpg



20260303\_143317.jpg

## Reportaje Fotográfico

<b>Nº Valoración</b>	CMA_612099	<b>Marca - Modelo</b>	MERCEDES BENZ CLASE CLA (X 118.6) SB (19-)
<b>Fecha Alta</b>	05/03/2026 9:52:40	<b>CUM</b>	MB05602
<b>F.Cálculo/Modif.</b>	05/03/2026 10:08:41	<b>Matrícula</b>	6367-MBH
<b>Código Usuario</b>	CLAIMS MANAGEMENT ADMINISTRATOR, S.L. - USUCAMPA - GTESTIMATE	<b>VIN</b>	W1K1186861N322785



20260303\_143422.jpg



20260303\_143225.jpg



20260303\_143414.jpg



20260303\_143312.jpg

## Reportaje Fotográfico

<b>Nº Valoración</b>	CMA_612099	<b>Marca - Modelo</b>	MERCEDES BENZ CLASE CLA (X 118.6) SB (19-)
<b>Fecha Alta</b>	05/03/2026 9:52:40	<b>CUM</b>	MB05602
<b>F.Cálculo/Modif.</b>	05/03/2026 10:08:41	<b>Matrícula</b>	6367-MBH
<b>Código Usuario</b>	CLAIMS MANAGEMENT ADMINISTRATOR, S.L. - USUCAMPA - GTESTIMATE	<b>VIN</b>	W1K1186861N322785



20260303\_143337.jpg



20260303\_143228.jpg



20260303\_143258.jpg



20260303\_143305.jpg

## Reportaje Fotográfico

<b>Nº Valoración</b>	CMA_612099	<b>Marca - Modelo</b>	MERCEDES BENZ CLASE CLA (X 118.6) SB (19-)
<b>Fecha Alta</b>	05/03/2026 9:52:40	<b>CUM</b>	MB05602
<b>F.Cálculo/Modif.</b>	05/03/2026 10:08:41	<b>Matrícula</b>	6367-MBH
<b>Código Usuario</b>	CLAIMS MANAGEMENT ADMINISTRATOR, S.L. - USUCAMPA - GTESTIMATE	<b>VIN</b>	W1K1186861N322785



20260303\_143410.jpg



20260303\_143417.jpg



20260303\_143332.jpg



20260303\_143434.jpg

## Reportaje Fotográfico

<b>Nº Valoración</b>	CMA_612099	<b>Marca - Modelo</b>	MERCEDES BENZ CLASE CLA (X 118.6) SB (19-)
<b>Fecha Alta</b>	05/03/2026 9:52:40	<b>CUM</b>	MB05602
<b>F.Cálculo/Modif.</b>	05/03/2026 10:08:41	<b>Matrícula</b>	6367-MBH
<b>Código Usuario</b>	CLAIMS MANAGEMENT ADMINISTRATOR, S.L. - USUCAMPA - GTESTIMATE	<b>VIN</b>	W1K1186861N322785



20260303\_143401.jpg



20260303\_143255.jpg



20260303\_143427.jpg



20260303\_143432.jpg

## Reportaje Fotográfico

<b>Nº Valoración</b>	CMA_612099	<b>Marca - Modelo</b>	MERCEDES BENZ CLASE CLA (X 118.6) SB (19-)
<b>Fecha Alta</b>	05/03/2026 9:52:40	<b>CUM</b>	MB05602
<b>F.Cálculo/Modif.</b>	05/03/2026 10:08:41	<b>Matrícula</b>	6367-MBH
<b>Código Usuario</b>	CLAIMS MANAGEMENT ADMINISTRATOR, S.L. - USUCAMPA - GTESTIMATE	<b>VIN</b>	W1K1186861N322785



20260303\_143403.jpg



20260303\_143412.jpg



20260303\_143334.jpg



20260303\_143225.jpg

## Reportaje Fotográfico

<b>Nº Valoración</b>	CMA_612099	<b>Marca - Modelo</b>	MERCEDES BENZ CLASE CLA (X 118.6) SB (19-)
<b>Fecha Alta</b>	05/03/2026 9:52:40	<b>CUM</b>	MB05602
<b>F.Cálculo/Modif.</b>	05/03/2026 10:08:41	<b>Matrícula</b>	6367-MBH
<b>Código Usuario</b>	CLAIMS MANAGEMENT ADMINISTRATOR, S.L. - USUCAMPA - GTESTIMATE	<b>VIN</b>	W1K1186861N322785



20260303\_143232.jpg



20260303\_143414.jpg



20260303\_143228.jpg



20260303\_143359.jpg

## Reportaje Fotográfico

<b>Nº Valoración</b>	CMA_612099	<b>Marca - Modelo</b>	MERCEDES BENZ CLASE CLA (X 118.6) SB (19-)
<b>Fecha Alta</b>	05/03/2026 9:52:40	<b>CUM</b>	MB05602
<b>F.Cálculo/Modif.</b>	05/03/2026 10:08:41	<b>Matrícula</b>	6367-MBH
<b>Código Usuario</b>	CLAIMS MANAGEMENT ADMINISTRATOR, S.L. - USUCAMPA - GTESTIMATE	<b>VIN</b>	W1K1186861N322785



20260303\_143317.jpg



20260303\_143258.jpg



20260303\_143312.jpg

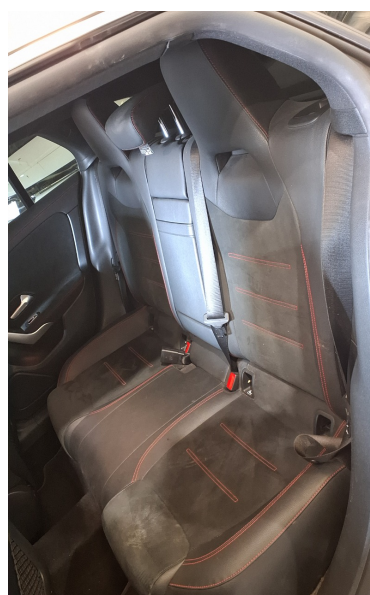

20260303\_143337.jpg

## Reportaje Fotográfico

Nº Valoración	CMA_612099	Marca - Modelo	MERCEDES BENZ CLASE CLA (X 118.6) SB (19-)
Fecha Alta	05/03/2026 9:52:40	CUM	MB05602
F.Cálculo/Modif.	05/03/2026 10:08:41	Matrícula	6367-MBH
Código Usuario	CLAIMS MANAGEMENT ADMINISTRATOR, S.L. - USUCAMPA - GTESTIMATE	VIN	W1K1186861N322785

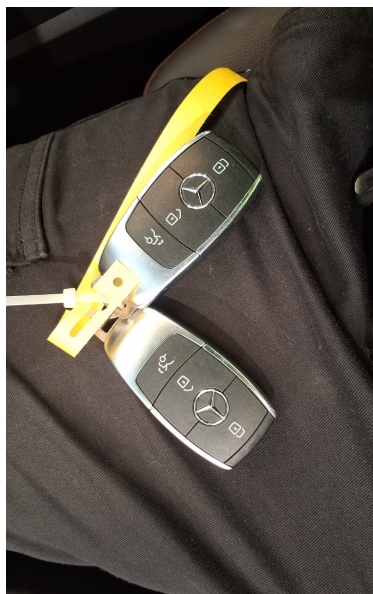

20260303\_143422.jpg



20260303\_143305.jpg



20260303\_143116.jpg



20260303\_143203.jpg

## Reportaje Fotográfico

<b>Nº Valoración</b>	CMA_612099	<b>Marca - Modelo</b>	MERCEDES BENZ CLASE CLA (X 118.6) SB (19-)
<b>Fecha Alta</b>	05/03/2026 9:52:40	<b>CUM</b>	MB05602
<b>F.Cálculo/Modif.</b>	05/03/2026 10:08:41	<b>Matrícula</b>	6367-MBH
<b>Código Usuario</b>	CLAIMS MANAGEMENT ADMINISTRATOR, S.L. - USUCAMPA - GTESTIMATE	<b>VIN</b>	W1K1186861N322785



20260303\_143023.jpg



20260303\_143223.jpg



20260303\_143055.jpg



20260303\_143057.jpg

## Reportaje Fotográfico

<b>Nº Valoración</b>	CMA_612099	<b>Marca - Modelo</b>	MERCEDES BENZ CLASE CLA (X 118.6) SB (19-)
<b>Fecha Alta</b>	05/03/2026 9:52:40	<b>CUM</b>	MB05602
<b>F.Cálculo/Modif.</b>	05/03/2026 10:08:41	<b>Matrícula</b>	6367-MBH
<b>Código Usuario</b>	CLAIMS MANAGEMENT ADMINISTRATOR, S.L. - USUCAMPA - GTESTIMATE	<b>VIN</b>	W1K1186861N322785



20260303\_143029.jpg



20260303\_143101.jpg



20260303\_143104.jpg



20260303\_143038.jpg

## Reportaje Fotográfico

<b>Nº Valoración</b>	CMA_612099	<b>Marca - Modelo</b>	MERCEDES BENZ CLASE CLA (X 118.6) SB (19-)
<b>Fecha Alta</b>	05/03/2026 9:52:40	<b>CUM</b>	MB05602
<b>F.Cálculo/Modif.</b>	05/03/2026 10:08:41	<b>Matrícula</b>	6367-MBH
<b>Código Usuario</b>	CLAIMS MANAGEMENT ADMINISTRATOR, S.L. - USUCAMPA - GTESTIMATE	<b>VIN</b>	W1K1186861N322785



20260303\_143025.jpg

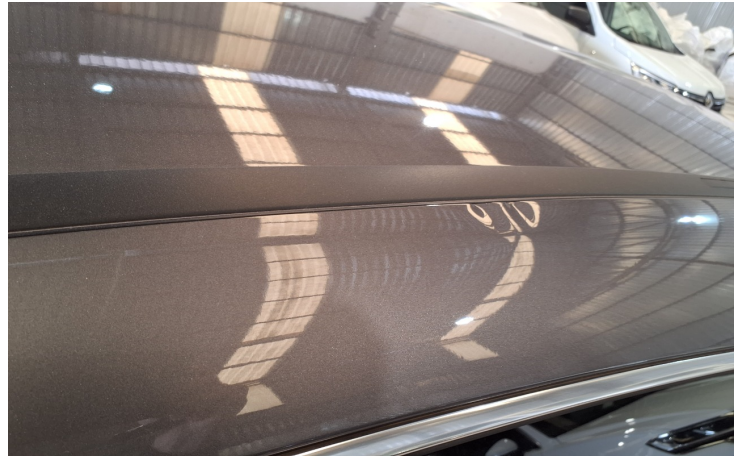

20260303\_143153.jpg



20260303\_143031.jpg



20260303\_143033.jpg

## Reportaje Fotográfico

<b>Nº Valoración</b>	CMA_612099	<b>Marca - Modelo</b>	MERCEDES BENZ CLASE CLA (X 118.6) SB (19-)
<b>Fecha Alta</b>	05/03/2026 9:52:40	<b>CUM</b>	MB05602
<b>F.Cálculo/Modif.</b>	05/03/2026 10:08:41	<b>Matrícula</b>	6367-MBH
<b>Código Usuario</b>	CLAIMS MANAGEMENT ADMINISTRATOR, S.L. - USUCAMPA - GTESTIMATE	<b>VIN</b>	W1K1186861N322785



20260303\_143121.jpg



20260303\_143108.jpg



20260303\_143112.jpg



20260303\_143110.jpg

## Reportaje Fotográfico

<b>Nº Valoración</b>	CMA_612099	<b>Marca - Modelo</b>	MERCEDES BENZ CLASE CLA (X 118.6) SB (19-)
<b>Fecha Alta</b>	05/03/2026 9:52:40	<b>CUM</b>	MB05602
<b>F.Cálculo/Modif.</b>	05/03/2026 10:08:41	<b>Matrícula</b>	6367-MBH
<b>Código Usuario</b>	CLAIMS MANAGEMENT ADMINISTRATOR, S.L. - USUCAMPA - GTESTIMATE	<b>VIN</b>	W1K1186861N322785



20260303\_143020.jpg

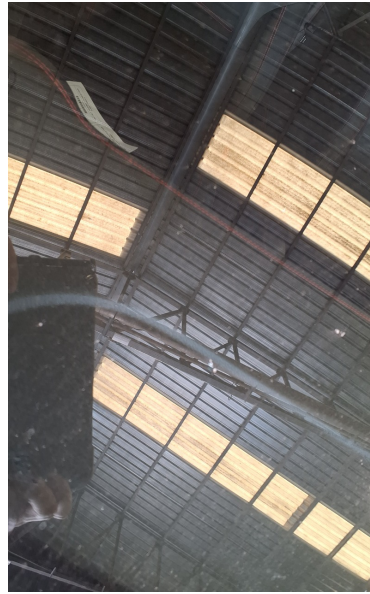

20260303\_143129.jpg



20260303\_143013.jpg



20260303\_143027.jpg

## Reportaje Fotográfico

<b>Nº Valoración</b>	CMA_612099	<b>Marca - Modelo</b>	MERCEDES BENZ CLASE CLA (X 118.6) SB (19-)
<b>Fecha Alta</b>	05/03/2026 9:52:40	<b>CUM</b>	MB05602
<b>F.Cálculo/Modif.</b>	05/03/2026 10:08:41	<b>Matrícula</b>	6367-MBH
<b>Código Usuario</b>	CLAIMS MANAGEMENT ADMINISTRATOR, S.L. - USUCAMPA - GTESTIMATE	<b>VIN</b>	W1K1186861N322785



20260303\_143209.jpg

20260303\_143010.jpg



20260303\_143006.jpg

20260303\_143119.jpg

## Reportaje Fotográfico

<b>Nº Valoración</b>	CMA_612099	<b>Marca - Modelo</b>	MERCEDES BENZ CLASE CLA (X 118.6) SB (19-)
<b>Fecha Alta</b>	05/03/2026 9:52:40	<b>CUM</b>	MB05602
<b>F.Cálculo/Modif.</b>	05/03/2026 10:08:41	<b>Matrícula</b>	6367-MBH
<b>Código Usuario</b>	CLAIMS MANAGEMENT ADMINISTRATOR, S.L. - USUCAMPA - GTESTIMATE	<b>VIN</b>	W1K1186861N322785



20260303\_143016.jpg



20260303\_143217.jpg



20260303\_143211.jpg



20260303\_143214.jpg