

» Übersicht

Auftrags-Nr: 1002403358
Besichtigt am: 10.04.2026 14:38
Berichts-Nr: 10401377
FIN: TMBJJ8NX7PY075974

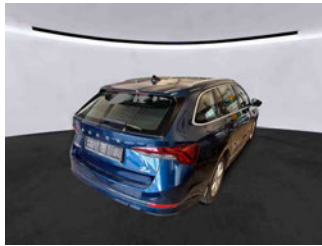

Fahrzeugansicht - diagonal
vorne links



Fahrzeugansicht - diagonal
hinten rechts



Innenraum - Cockpit mit
Laufleistung

» Fahrzeugdaten

Fahrzeugkategorie:	Personenkraftwagen
Fahrzeugart:	Kombi
Hersteller:	Skoda
Modell:	Octavia
HSN / TSN:	8004 / AWL
Erstzulassungsdatum:	10.02.2023
Laufleistung:	94.950 km
Nachweis Kilometerstand:	Abgelesen
Farbe:	Lava-Blau Metallic
Farbe Dach:	Lava-Blau Metallic
Antriebsart:	Frontantrieb
Motorisierung/Kraftstoff:	Diesel
Hubraum:	2.000 ccm
Leistung:	110 kW (150 PS)
Fahrzeuglänge:	
Fahrzeughöhe:	
Fahrzeugbreite:	
Zulässiges Gesamtgewicht:	
Radstand:	
Anzahl Achsen:	2
Zylinder:	4
Schadstoffklasse:	Euro 6
Anzahl Türen:	4
Anzahl Sitze:	5
Getriebe:	Automatik 7-Gang
Polsterart:	Stoff
Interieurfarbe:	Schwarz
Anzahl vorhandene Schlüssel:	2

» Dokumente & Wartung

Nächste HU:	
Zulassungsbescheinigung (ZBT1 Original) vorhanden:	Ja
Zulassungsbescheinigung entgegengenommen:	Ja
Kennzeichen entgegengenommen:	Beide
Wartungsheft:	Digital
Wartungsnachweis:	Nicht prüfbar
Datum der letzten Wartung:	
Km-Stand bei letzter Wartung:	

» Fahrzeugausstattung

"DRIVER ALERT" - Müdigkeitserkennung	Columbus PLUS Business
"FRONT ASSIST" - mit Warnen und Bremsen auf Fahrzeuge, Fußgänger und Radfahrer	DAB - Digitaler Radioempfang
"SMART LINK" (wired and wireless connect)	Dachreling
12 Volt-Steckdose im Kofferraum	Dämpfung hinten,Basis 1
2x USB vorn, 2x USB hinten (MiKo), 1x USB in Sicherheitsinnenspiegel	Dämpfung vorn
4 Türen	Dekor-Einlagen "Silver Squares Haptik"
4 Zyl.Dieselmotor 2,0L Aggr. 05L.C	Differenzialsperre (XDS) Dynamische Traktions Hilfe
4-Zyl.Turbodieselmotor 2,0 L/110 KW(4V) TDI CR ; GM ist:T37/T3Y/TS1/T4P/T98/T4S/TR1/T0P/T0N/T13/T29/TM4/T D1/TI9/T11/T3C	Doppelton-Signalhorn
7-Gang-Automatikgetriebe	Drehstromgenerator 140 A
8 Lautsprecher (passiv)	Dreip.Automatikgurte hinten außen mit ECE-Label
Abdeckungen für Leichtmetallräder	Dreip.Automatikgurte vo.m.Gurtstraffer und Höheneinstellung
Abgasrohr hinten (Standard)	Dreipunkt-Automatikgurt für mittleren Fondsitz
Abgaskonzept, EU6 AP	Einbau Differenzierung für Getriebe"DQ381" -- Fahrzeugteile -
Ablagekästen im Kofferraum	-
Ambiente und Umfeldbeleuchtung	Einparkhilfe vorn und hinten
Anhängerkupplung schwenkbar, el. auslösbar und mit Adapter	Elektrische Luftzusatzheizung
Anhängevorrichtung mechanisch schwenkbar und elektrisch auslösbar	Entriegelung Hintersitz mechanisch
Antenne nur für FM Empfang, Diversity	Fahrerkniefahrerairbag
Armaturentafel, Swarz, mit PAD - Style, RS, Scout; RS graue Naht	Fahrprofilauswahl und konv. Dämpfer
Außen-Sound Standard	Fahrzeuge ohne besonderen Produktaufwertungsmaßnahmen
Außensp.mit Mem.F; el.einstell-/beheizb.-aut.abblendb. (Fahrer),kippb.bei Rückw.F(Beif.),Kappe el.klappbar, Vorfeldbel.	Fahrzeugklassen-Differenzierung -5EN-
Außenspiegel Fahrerseite konvex, Beifahrerseite konvex	Federbereich 07 nur Einbausteuerung keine Bedarfsprognose
Außenspiegelgehäuse und diverse Anbauteile in Wagenfarbe	Fensterheber mit Komfortschaltung und Abschaltsicherung, elektrisch
Ausströmer	Fertigungsablauf Standard
Automatische Distanzregelung (mit follow to stop) und Speed-Limiter	Feststellbremse
Batterie 420A (70Ah)	Formteilhimmel ungeteilt
Batterie/Generator Kapazität Standard	FPK-Medium
Bauteilesatz ohne länderspezifische Bauvorschrift	Frontantrieb
Beheizbare Scheibenwaschdüsen vorn	Frontscheibe in Wärmeschutzglas
Berganfahrassistent	Fußhebelwerk "Standard"
Besondere Innengeräuschkämpfung	Gepäckraumabdeckung, schiebbar
Betriebserlaubnis Nachtrag	Gepäckraumbeleuchtung
Betriebsspannung 12 V	Gepäckraumbodenbelag Komfort
Bordliteratur in Deutsch	Gewichtsbereich 12 nur Einbausteuerung keine Bedarfsprognose
Bordwerkzeug	Gurtkontrolle, E-Kontakt vorn und hinten, optisch und akustisch
BRS für Fahrzeuge ohne E-Antrieb (ESC und eBKV)	Head-Up Display
Chrompaket	Heckscheibenwischer "AERO"
Climatronic mit Stau luftregelung, FCKW-frei	Heckspoiler
	Hinterachse "Standard"
	Hinterachsgewicht Ausführung 1
	Innenleuchte im Fußraum vorn und hinten

Instrumenteneinsatz, Anzeige in KM/H	Ohne Aktivkohlebehälter mit SCR
Kältemittel R1234yf	Ohne alternativ-Antriebssystem
Kein Sonderfahrzeug, Standard-Ausführung	Ohne besondere Karosseriemaßnahmen
Keine Aktionsausführung	Ohne Car2X
Kindersicherung, manuell	Ohne Dacheinsatz (Voll Dach)
Kindersitzverankerung für Kindersitzsystem I-Size, 2 x top tether und Kindersitzverankerung vorn BF-Seite	Ohne Elektromotor (Hybrid)
Komfort Paket 3	Ohne erweitertem Sicherheitssystem
Komfortsitze vorn (Sportsitze für RS)	Ohne Fußmatten
Komforttelefonie mit LTE und Wireless charging	Ohne Gepäck-Spinne/Netz/Tasche
Kopfstützen hinten (3 Stück)	Ohne Geschwindigkeitsbegrenzungsanlage
Kopfstützen vorn	Ohne Halter
Kraftstoffsystem Diesel	Ohne Kamerasysteme/Umfeldsensorik
Landesverkaufsprogramm Deutschland	Ohne Klapptisch an Vordersitzlehne
Lane Assist mit adaptiver Spurführung + Emergency Assist	Ohne Ladeboden
LED- Hauptscheinwerfer mit variabler Lichtverteilung	Ohne Ladekabel
Ledermultifunktionslenkrad mit Tiptronic	Ohne Lehnenentriegelung für Vordersitze
LED-SBBR-Leuchte, Lichtfunktionen animiert, spezielles Styling	Ohne Mode3 Ladekabel
Leergewichtsbereich 1	Ohne Schalthebelknopf/-Griff
Leichtmetallräder "ROTARE AERO" 7J x 17" - 4 Stk.	Ohne Schmutzfänger
Lendenwirbelstütze, elektr. einstellbar in Vordersitzlehnen	Ohne Sitzbelüftung/Massagesitze
Leuchtweitenregulierung, autom/dynamisch mit Kurvenfahrlicht (AFS 1)	Ohne Skisack
Licht & Sicht	Ohne Stabilisator hinten
Linkslenker	Ohne Starktonanl./Tonfolgeschaltregelung
Luxusausstattung	Ohne Systeme für den Fahrzeugzugang
Mit Adapter	Ohne Trittschutzfolie für Türeinstieg
Mit Ausweichunterstützung, mit Abbiegeassistent	Ohne Überführungsausrüstung
Mit Multifunktionskamera	Ohne zus. Funktionsfehleranzeige
Mit Scheinwerferreinigungsanlage, mit Waschwasser-Standanzeige	Ohne zus. Triebwerks-Unterschutz
Mit Verkehrszeichenerkennung	Ohne Zusatz-/Standheizung
Mittelarmlehne vorn	Ohne zusätzliche Bereifung
Mittelkonsole	Optionsinfotainment (MIB3)
Modul Boden hinten Ausführung 4	Pannen-Set
Multipler Matrix-Beam	Radschrauben Standard
Navi Columbus + Web radio	Radstand
Nebelscheinwerfer und Abbiegeleuchte	Rechtsverkehr
Nebelschlusslicht einseitig, Rückfahrlicht beidseitig	Regionscode " ECE " für Radio
Netztrennwand	Reifen 205/55 R17 91V Rollwiderstandsoptimiert
Nicht Heissland	Reifendruckkontrolle
Normal-Lackierung	Reifenlieferanten für EU Länder
Notrufsystem eCall+	Remote Access / Remote Access + Online Infotainment
Ohne 2. Batterie	Remote Access + Infotainment Online 3 Jahre
Ohne Ablagenpaket/box	Rücksitzbank ungeteilt, Lehne geteilt umlegbar mit Mittelarmlehne

Scheiben seitlich und hinten in Wärmeschutzverglasung
Scheibenbremsen hinten
Scheibenbremsen vorn (Geomet D)
Scheibenwischer-Intervallschaltung mit Licht/Regensensor
Schlüsselloses Schlie - und Startsystem "Keyless Advanced"
ohne Safesicherung
Schriftzugsatz in Grundausführung
Seitenairbag vorn, mit Kopfairbag und Interaktionsairbag vorn
Serienkraftstoffstbefüllung (6L)
Serviceanzeige 30000 km oder 2 Jahre (variabel)
Servolenkung, geschwindigkeitsabhängig (Servotronic)
Sicherheitsinnenspiegel automatisch abblendbar
Side Assist
Sitzbezüge in Stoff
Sitzeinstellung,elektrisch für beide Vordersitze mit Memory
Sitzheizung für Vordersitze getrennt regelbar
Sonnenblenden,mit Make-up-Spiegel beleuchtet auf Fahrer
und Beifahrerseite
Spezielles Typschild für EG für M1-Pkw
Sprachsteuerung
Stabilisator vorn
Standard-Klimazonen
Start/Stop-Anlage mit Rekuperation
Stoßfänger in Wagenfarbe
Tagesfahrlichtschaltung
Tilgergewicht Lenkrad, XX HZ
Transportschutzfolie (Mindestschutz) mit zus.
Transportschutzmaßnahmen
Tür und Seitenverkleidung (Regenschirm auf Fahrerseite)
Typprüfand Deutschland
UWB fähiges Land und Trägerfrequenz 433,92 bis 434,42Mhz
Variant/Avant
Virtuelles Pedal
Wartungsintervallverlängerung
Wegfahrsperr elektronisch
Zus. Karosserieabdeckungen Steinschlag- schutz
Zus.Rückstrahler (Türbereich)
Zusätzliche Außengeräuschkämpfung

» Bereifung**MONTIERTE BEREIFUNG**

Derzeit sind ein oder mehrere Reifen am Fahrzeug montiert, die nicht zum Lieferumfang gehören.

Hersteller	Ort	Position	Typ	Felge	Dimension	Profiltiefe
Semperit	Vorne	Links	Winter	Aluminium	205/60 R 16 96 H	7,0 mm
Semperit	Vorne	Rechts	Winter	Aluminium	205/60 R 16 96 H	7,0 mm
Bridgestone	Hinten	Links	Winter	Aluminium	205/60 R 16 96 H	4,0 mm
Bridgestone	Hinten	Rechts	Winter	Aluminium	205/60 R 16 96 H	4,0 mm

Reifen zulässig: Ja

Reifen verkehrssicher: Ja

ZUSÄTZLICHE BEREIFUNG

Hersteller	Ort	Position	Typ	Felge	Dimension	Profiltiefe
Continental			Sommer	Aluminium	205/55 R 17 91 V	4,0 mm
Continental			Sommer	Aluminium	205/55 R 17 91 V	4,0 mm
Continental			Sommer	Aluminium	205/55 R 17 91 V	5,0 mm
Pirelli			Sommer	Aluminium	205/55 R 17 91 V	6,0 mm

Reifen zulässig: Ja

Reifen verkehrssicher: Ja

ERSATZ-/NOTRAD & ZUBEHÖR

Bordwerkzeug vorhanden: Ja

Tirefit vorhanden: Ja

Tirefit Ablaufdatum: 10.2026

Kompressor vorhanden: Ja

» Wertmindernde Faktoren

Nr	Bauteil	Schadensbeschreibung	Reparaturempfehlung
1	Motorhaube	Delle(n)	Kaltdrücken
2	Seitenwand hinten links	Kratzer	Polieren
3	Stoßfänger hinten	Kratzer	Auslegen + Polieren
4	Heckklappenverkleidung	Kratzer	Smart Repair

» Gebrauchsspuren

Nr	Bauteil	Schadensbeschreibung	Reparaturempfehlung
1	Motorhaube	Steinschlag	Akzeptabel (Gebrauchsspur)

» Merkantile Wertminderung

Vorschäden bekannt:	Nein
Vorschäden feststellbar:	Nein
Nachlackierungen vorhanden:	Nein
Lackschichtdickenmessung durchgeführt:	Ja - ohne Auffälligkeiten/Abweichungen

ERGEBNISSE DER LACKSCHICHTDICKENMESSUNG

Die Messwerte lagen im üblichen Bereich.

Pro Bauteil wurden mindestens 3 Messungen durchgeführt.

» Hinweise zum Zustandsbericht**Angaben zum Auftrag und zum Bewertungsumfang:**

Es wurde der Auftrag erteilt, einen Zustandsbericht über das beschriebene Fahrzeug zu erstellen.

Die Fahrzeugzustandsbewertung erfolgte auftragsgemäß auf Basis der vom Auftraggeber vorgegebenen Standards für Fahrzeugbewertungen. Die Feststellungen im Einzelfall trifft der Sachverständige aufgrund eigener Sachkunde und nach eigenem sachverständigen Ermessen.

Fahrzeug-Identifizierung:

TMBJJ8NX7PY075974

FIN abgelesen und stimmt mit Unterlagen überein

Allgemeinzustand:

Verschmutzt

Besichtigungsbedingungen:

Nicht ausreichend

Hebebühne/Hubmittel benutzt:

Ja

Motorenlauf durchgeführt:

Ja

Fahrprobe durchgeführt:

Nein

» **Sonstige Bemerkungen**

Vorliegendes Exemplar wurde auf elektronischem Wege erzeugt. Es ist ohne Originalunterschrift gültig.

» Ansichtsfotos



Fahrzeugansicht - diagonal vorne links



Fahrzeugansicht - diagonal vorne rechts



Fahrzeugansicht - diagonal hinten links

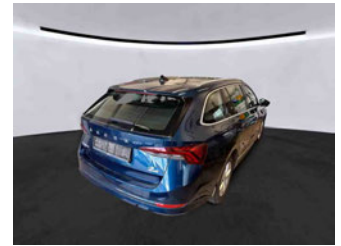

Fahrzeugansicht - diagonal hinten rechts



Innenraum - Cockpit mit Laufleistung



Equipment - Bordwerkzeug



Seitenansicht - Schweller links



Seitenansicht - Schweller rechts



Fahrzeug - Typenschild/Fahrgestellnummer

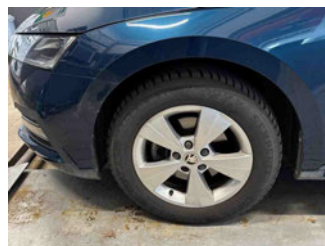

Räder - Rad montiert vorne links

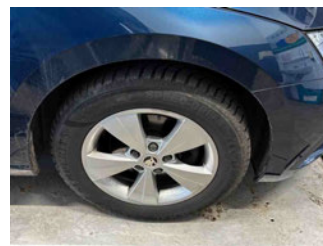

Räder - Rad montiert vorne rechts



Räder - Rad montiert hinten links

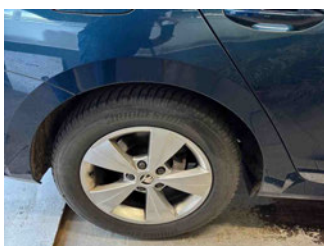

Räder - Rad montiert hinten rechts

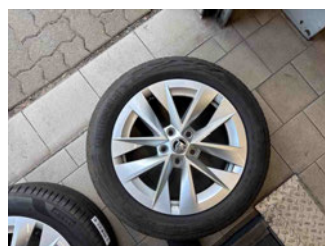

Räder - Rad beiliegend #1

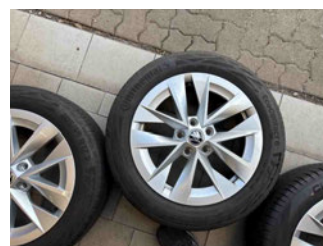

Räder - Rad beiliegend #2

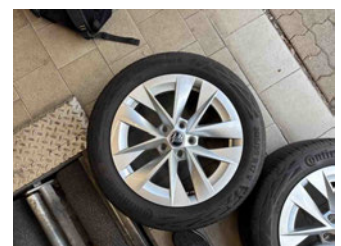

Räder - Rad beiliegend #3



Räder - Rad beiliegend #4

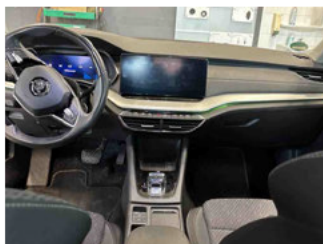

Innenraum - Mittelkonsole

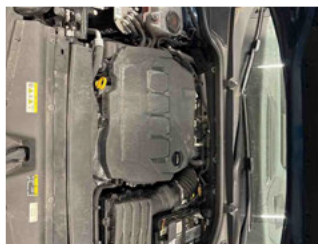

Fahrzeug - Motorraum offen

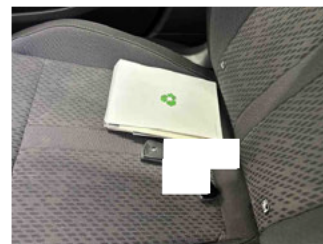

Equipment - Boardmappe/
Securitybag



Innenraum - Kofferraum

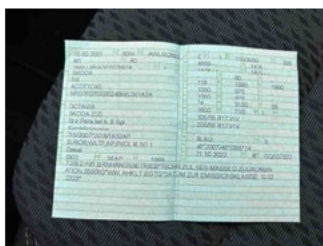

Fahrzeug - abgegebene ZB1

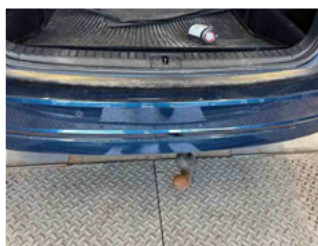

Equipment - Anhängerkupplung



Fahrzeug - Serviceunterlagen /
Wartungsnachweis

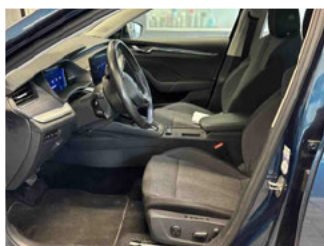

Innenraum - vorne

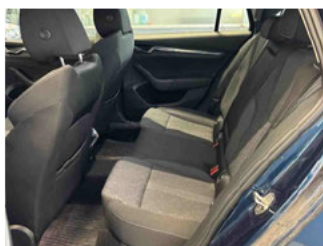

Innenraum - hinten



Räder - Haltbarkeitsdatum
Tirefit



Innenraum -
Navigationsgerät/Radio

» Beschädigungsfotos**WERTMINDERNDE FAKTOREN**

1 - Motorhaube - Delle(n) - Kaltdrücken

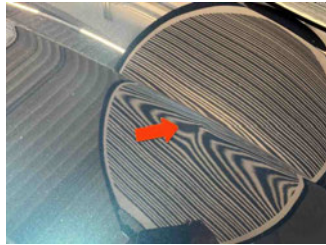
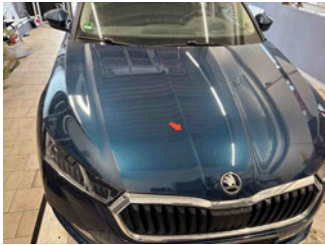

2 - Seitenwand hinten links - Kratzer - Polieren



3 - Stoßfänger hinten - Kratzer - Auslegen + Polieren



4 - Heckklappenverkleidung - Kratzer - Smart Repair



GEBRAUCHSPUREN

1 - Motorhaube - Steinschlag - Akzeptabel (Gebrauchsspur)

