

# INFORME CONTROL VEHÍCULO



18 de marzo de 2026

Nº Expediente: 3426366189

Nº Revision: WTWS\_613664

Página: 1 de 1

## DATOS DEL VEHÍCULO

<b>MATRÍCULA:</b>	7863-LLR	<b>Nº CHASIS:</b>	WBA7M910107H42128
<b>KILÓMETROS:</b>	94677	<b>MARCA:</b>	BMW
<b>F. PERITACIÓN:</b>	15/03/2026	<b>MODELO:</b>	SERIE 1 118D(E)
<b>Seguro:</b>	SI		

## DATOS DE LA INSTALACIÓN

<b>INSTALACIÓN:</b>	CAMPA CEVA MEJORADA PROFESIONAL	<b>FECHA DE ENTRADA:</b>	12/03/2026
<b>DIRECCIÓN:</b>	Antigua carretera de san Fernando, km	<b>PERSONA CONTACTO:</b>	WTWS_6053
<b>LOCALIDAD:</b>	MEJORADA DEL CAMPO	<b>TELEFONO/E-MAIL:</b>	-

## VERIFICACIÓN DE ELEMENTOS

<b>Nº LLAVES:</b>	2	<b>KIT ANTIPINCHAZOS:</b>	SI	<b>RUEDA REPUESTO:</b>	NO
<b>LIBRO MANTENIMIENTO:</b>	NO	<b>Navegador GPS:</b>	GPS INTEGRADO		
<b>Neumático RunFlat:</b>	NO	<b>Vehículo eléctrico híbrido:</b>	NO	<b>Falta Cable carga Rápida:</b>	NO
<b>Falta Cable 220/230:</b>	NO	<b>Neumático Invierno:</b>	NO		

## PERSONALIZACIÓN DEL VEHÍCULO

- VEHÍCULO SIN PERSONALIZACIÓN

## RESUMEN DE LA VALORACIÓN PERICIAL

Concepto	Importe
<b>Daños Generales</b>	2482,34 €
<b>Daños Interiores</b>	21,62 €
<b>Total Valoración</b>	2503,96 €

## VALORACIÓN ELEMENTOS DE INTERIOR

Referencia	Código	Descripción	Unidades	Precio Unidad	Descuento	Importe Total
71105A9BCA1	99750	Fluido reparación neumáticos	1,00	30,88	9,26	21,62

## OBSERVACIONES

<b>Nº Valoración</b>	CMA_613664	<b>Marca - Modelo</b>	BMW SERIE 1 (F40) 5P (19-24)		
<b>Fecha Alta</b>	18/03/2026 12:39:16	<b>CUM</b>	BM05301	<b>Origen</b>	VinQuery
<b>F.Cálculo/Modif.</b>	18/03/2026 12:44:07	<b>Matrícula</b>	7863-LLR		
<b>Código Usuario</b>	CLAIMS MANAGEMENT ADMINISTRATOR, S.L. - USUCAMPA - GTESTIMATE	<b>VIN</b>	WBA7M910107H42128		

#### Atributos de la Valoración

Estado	Abierta	Referencia	WTWS_613664
--------	---------	------------	-------------

#### Atributos vehículo

Código color de fabricante	B39
Kilómetros	94.677

#### Equipamiento

##### Manual

ACABADO TECNICO SPORT LINE - 7AC

##### VIN Query

VOLANTE Y MANDOS VOLANTE DEPORTIVO EN CUERO - 255	AUDIO/MULTIMEDIA SISTEMA LLAMADA EMERGENCIA OBLIGATORIA - 6AF
AUDIO/MULTIMEDIA TELESERVICIOS - 6AE	AUDIO/MULTIMEDIA RECEPCION DIGITAL RADIO - 654
AUDIO/MULTIMEDIA BMW LIVE COCKPIT PLUS - 6U2	ASIENTOS TRASERO C/APERTURA CARGA - 465
ASIENTOS ACOMPAÑANTE REGULABLE ALTURA - 450	TAPICERIA/LINEA INT ANTHRACITE - COLINT-AT
TAPICERIA/LINEA INT GUARNECIDO TECHO ANTRACITA - 775	TAPICERIA/LINEA INT TAPICERIA TELA GRID - ANTHRAZIT - EGAT
INSTRUMENTACION PUERTAS ACCESO CONFORT - 322	SEGURIDAD RETROVISOR INTERIOR ANTIDESLUMBRANTE AUTOMATICO - 431
SEGURIDAD DESACTIVACION AIRBAG ACOMPAÑANTE - 5DA	INSTRUMENTACION CONSOLA SISTEMA CONTROL PRESION NEUMATICOS - 2VB
INSTRUMENTACION CONSOLA CUADRO INSTR CUENTA KM - 548	ACCESORIOS MOLDURAS QUARTZSILBER MATE - 4GN
ACCESORIOS PACK COMPARTIMENTOS - 493	RETROVISORES EXT ABATIBLE ELECTRICAMENTE - 313
RETROVISORES EXT/INT ANTIDESLUMBRANTE AUTOMATICO - 430	COLOR EXTERIOR MINERALGRAU - COLEXT-B39
LUCES FAROS ANTINIEBLA LED - 5A1	LUCES FAROS LEDS - 5A2
ADAS PROTECCION PEATONES ACTIVA - 8TF	CRISTALES LUNAS LAT Y TR TINTADAS - 420
TURBO-DIESEL 1995CC 110KW (150) - 7M91	BERLINA 5 PUERTAS - SH
PROGRAMA DE VENTAS ESPECIFICACION EUROPEA - 230	MANUAL 6 VELOCIDADES
ADAS PREPARACION ASISTENTE CONDUCTOR - 9QX	ADAS ACTIVE GUARD PLUS - 5AQ
ADAS REGULADOR VELOCIDAD CON FUNCION FRENADO - 544	ADAS CONTROL DISTANCIA APARCAMIENTO DL/TR - 508
NEUMATICOS 225/45 R 17 91H	NEUMATICOS KIT INFLADO NEUMATICOS - 2VC
LLANTAS ALE 7.5JX17" RADIOS MULTIPLES ESTILO 546 - 25R	INTERVALOS INTERVALO INSPECCION 25000 KM/15500 MILLAS - 8KB
ANTIPOLUCION KIT REDUCCION CO2 - 1CB	CLIMATIZACIÓN FREON R1234YF - 8R9
CLIMATIZACIÓN CLIMATIZADOR - 534	

##### Automático

ESPAÑA ESPAÑA

INTERVALOS SERVICIO INSPECCION KILOMETROS

#### Piezas











Código	Descripción	Uds.	Precio(€)	I/D	I/D%	Total(€)
51317453950	Moldura dr luna parabrisas	1,00	37,66			37,66
41219498394	Lateral dr carrocería - Sección P Incluye: Lateral dr carro (zona dl)	1,00	1.725,34			1.725,34
71105A9BCA1	Fluido reparación neumáticos	1,00	30,88			30,88

#### Mano de obra

Código	Descripción	Uds.	Precio(€)	I/D	I/D%	Total(€)
T1 5131530	Sustituir Moldura dr luna parabrisas	0,08 h	25,00			2,00
NI TC1	Puesta a disposición del vehículo					
T2 GtT69050	Reparar Paragolpes dl	0,40 h	25,00			10,00

<b>Nº Valoración</b>	CMA_613664	<b>Marca - Modelo</b>	BMW SERIE 1 (F40) 5P (19-24)		
<b>Fecha Alta</b>	18/03/2026 12:39:16	<b>CUM</b>	BM05301	<b>Origen</b>	VinQuery
<b>F.Cálculo/Modif.</b>	18/03/2026 12:44:07	<b>Matrícula</b>	7863-LLR		
<b>Código Usuario</b>	CLAIMS MANAGEMENT ADMINISTRATOR, S.L. - USUCAMPA - GTESTIMATE	<b>VIN</b>	WBA7M910107H42128		

#### Mano de obra

Código	Descripción	Uds.	Precio(€)	I/D	I/D%	Total(€)
T2  GtT7101L	Reparar Aleta dl iz	0,20 h	25,00			5,00
T2  GtT7401L	Reparar Puerta dl iz	0,30 h	25,00			7,50
T2  GtT7401R	Reparar Puerta dl dr	0,20 h	25,00			5,00
T2  GtT7801L	Reparar Puerta tr iz	0,20 h	25,00			5,00
T2  GtT9056L	Reparar Aleta tr iz c/estribo	1,00 h	25,00			25,00
T2  GtT92010	Reparar Techo	3,50 h	25,00			87,50
T2  GtTRC005	Reparar llanta DD aluminio	0,00 h	0,00			45,00
T2  GtTRC006	Reparar llanta TI aluminio	0,00 h	0,00			45,00
T2  GtTRC007	Reparar llanta TDaluminio	0,00 h	0,00			45,00
T2  GtTRC004	Reparar llanta aluminio DI	0,00 h	0,00			45,00
T2  TC1	Puesta a disposición del vehículo	0,08 h	25,00			2,00
+ 5131530	Sustituir Moldura dr luna parabrisas					

#### Pintura

Código	Descripción	Uds.	Precio(€)	I/D	I/D%	Total(€)
CHAPA						
 GtP9001R	Lateral dr carrocería Sustitución					
 GtP7801R	Puerta tr dr Reparación (S=0) (L=0)					
 GtP7101L	Aleta dl iz Reparación (S=1) (L=0)					
 GtP7101R	Aleta dl dr Reparación (S=0) (L=0)					
 GtP7401L	Puerta dl iz Reparación (S=2) (L=0)					
 GtP92010	Techo Reparación (S=20) (L=0)					
 GtP9056L	Aleta tr iz c/estribo Reparación (S=8) (L=0)					
 GtP70010	Capó dl Reparación (S=0) (L=0)					
 GtP7801L	Puerta tr iz Reparación (S=1) (L=0)					
 GtP7401R	Puerta dl dr Reparación (S=1) (L=0)					
PLASTICO						
 GtP69050	Paragolpes dl Reparación (S=2) (L=0) Color Carrocería Completo					
 GtP7565L	Manilla exterior puerta dl iz Reparación (S=0) (L=0) Color Carrocería Completo					

Nº Valoración	CMA_613664	Marca - Modelo	BMW SERIE 1 (F40) 5P (19-24)		
Fecha Alta	18/03/2026 12:39:16	CUM	BM05301	Origen	VinQuery
F.Cálculo/Modif.	18/03/2026 12:44:07	Matrícula	7863-LLR		
Código Usuario	CLAIMS MANAGEMENT ADMINISTRATOR, S.L. - USUCAMPA - GTESTIMATE	VIN	WBA7M910107H42128		

## Resumen





Piezas		Mano de obra		Pintura	
Fecha tarifa	04/03/2026	Total I/D MO	0,00 €	Total I/D MO Pintura	0,00 €
Total I/D Piezas	0,00 €	Subtotal Importe MO	180,00 €	Subtotal Importe MO	0,00 €
Subtotal	1.793,88 €	Subtotal Horas MO	149,00 €	Subtotal Horas MO	310,00 €
Pequeño Material (0,00%)	0,00 €	Total sin descuentos (5,96 h)	329,00 €	Subtotal M.O. (12,40 h)	310,00 €
Material anticorrosivo	0,00 €	Descuento sobre total MO (0,00%)	0,00 €	Descuento sobre MO (0,00%)	0,00 €
Material pintado de bajos	0,00 €	Total	329,00 €	Total mano de obra	310,00 €
Coste envío recambios	0,00 €			Total I/D Material Pintura	0,00 €
Total sin descuentos	1.793,88 €			Subtotal material	609,24 €
Dto. sobre total piezas (30,00%)	538,16 €			Dto. sobre material (0,00%)	0,00 €
Total	1.255,72 €			Total del material	609,24 €
				Total sin descuentos	919,24 €
				Descuento sobre total Pintura (0,00%)	0,00 €
				Total	919,24 €

Sistema de pintura: Centro Zaragoza  
 Tipo de pintura: Bicapa Perlado

Nº colores 1

Total					
Fijo franquicia	0,00 €	Total piezas	1.255,72 €	Dto. sobre el total (0,00%)	0,00 €
Porcentaje franquicia	0,00%	Total mano de obra	329,00 €	Total Tasas reciclado residuos	0,00 €
Val. max. franquicia	0,00 €	Total pintura	919,24 €	Base del impuesto	2.503,96 €
Val. min. franquicia	0,00 €	SubTotal	2.503,96 €	IVA (21%)	525,83 €
Total Franquicia	0,00 €	Total Varios	0,00 €	Total sin franquicia	3.029,79 €
				Total	<b>3.029,79 €</b>

Sistema de pintura Centro Zaragoza. Coste de materiales basado en los distintos precios comunicados por los fabricantes, estando sujeto a negociación y acuerdo particular.

NOTAS  Manual  No Actualizada  Sin Precio  Documentado por GT Motive  Pieza prepintada  
 ± Aproximada I Incluida NI No Incluida C Condicionada por + Lanzada por - Solapada por

## Reportaje Fotográfico

<b>Nº Valoración</b>	CMA_613664	<b>Marca - Modelo</b>	BMW SERIE 1 (F40) 5P (19-24)		
<b>Fecha Alta</b>	18/03/2026 12:39:16	<b>CUM</b>	BM05301	<b>Origen</b>	VinQuery
<b>F.Cálculo/Modif.</b>	18/03/2026 12:44:07	<b>Matrícula</b>	7863-LLR		
<b>Código Usuario</b>	CLAIMS MANAGEMENT ADMINISTRATOR, S.L. - USUCAMPA - GTESTIMATE	<b>VIN</b>	WBA7M910107H42128		

### Equipamiento

#### Manual

ACABADO TECNICO SPORT LINE - 7AC

#### VIN Query

VOLANTE Y MANDOS VOLANTE DEPORTIVO EN CUERO - 255

AUDIO/MULTIMEDIA TELESERVICIOS - 6AE

AUDIO/MULTIMEDIA BMW LIVE COCKPIT PLUS - 6U2

ASIENTOS ACOMPAÑANTE REGULABLE ALTURA - 450

TAPICERIA/LINEA INT GUARNECIDO TECHO ANTRACITA - 775

INSTRUMENTACION PUERTAS ACCESO CONFORT - 322

SEGURIDAD DESACTIVACION AIRBAG ACOMPAÑANTE - 5DA

INSTRUMENTACION CONSOLA CUADRO INSTR CUENTA KM - 548

ACCESORIOS PACK COMPARTIMENTOS - 493

RETROVISORES EXT/INT ANTIDESLUMBRANTE AUTOMATICO - 430

LUCES FAROS ANTINEBLA LED - 5A1

ADAS PROTECCION PEATONES ACTIVA - 8TF

BERLINA 5 PUERTAS - SH

PROGRAMA DE VENTAS ESPECIFICACION EUROPEA - 230

ADAS PREPARACION ASISTENTE CONDUCTOR - 9QX

ADAS REGULADOR VELOCIDAD CON FUNCION FRENADO - 544

NEUMATICOS 225/45 R 17 91H

LLANTAS ALE 7.5JX17" RADIOS MULTIPLES ESTILO 546 - 25R

ANTIPOLUCION KIT REDUCCION CO2 - 1CB

CLIMATIZACIÓN CLIMATIZADOR - 534

AUDIO/MULTIMEDIA SISTEMA LLAMADA EMERGENCIA OBLIGATORIA - 6AF

AUDIO/MULTIMEDIA RECEPCION DIGITAL RADIO - 654

ASIENTOS TRASERO C/APERTURA CARGA - 465

TAPICERIA/LINEA INT ANTHRACITE - COLINT-AT

TAPICERIA/LINEA INT TAPICERIA TELA GRID - ANTHRAZIT - EGAT

SEGURIDAD RETROVISOR INTERIOR ANTIDESLUMBRANTE AUTOMATICO - 431

INSTRUMENTACION CONSOLA SISTEMA CONTROL PRESION NEUMATICOS - 2VB

ACCESORIOS MOLDURAS QUARTZSILBER MATE - 4GN

RETROVISORES EXT ABATIBLE ELECTRICAMENTE - 313

COLOR EXTERIOR MINERALGRAU - COLEXT-B39

LUCES FAROS LEDS - 5A2

CRISTALES LUNAS LAT Y TR TINTADAS - 420

TURBO-DIESEL 1995CC 110KW (150) - 7M91

MANUAL 6 VELOCIDADES

ADAS ACTIVE GUARD PLUS - 5AQ

ADAS CONTROL DISTANCIA APARCAMIENTO DL/TR - 508

NEUMATICOS KIT INFLADO NEUMATICOS - 2VC

INTERVALOS INTERVALO INSPECCION 25000 KM/15500 MILLAS - 8KB

CLIMATIZACIÓN FREON R1234YF - 8R9

#### Automático

ESPAÑA ESPAÑA

INTERVALOS SERVICIO INSPECCION KILOMETROS

### Reportaje Fotográfico

<b>Nº Valoración</b>	CMA_613664	<b>Marca - Modelo</b>	BMW SERIE 1 (F40) 5P (19-24)		
<b>Fecha Alta</b>	18/03/2026 12:39:16	<b>CUM</b>	BM05301	<b>Origen</b>	VinQuery
<b>F.Cálculo/Modif.</b>	18/03/2026 12:44:07	<b>Matrícula</b>	7863-LLR		
<b>Código Usuario</b>	CLAIMS MANAGEMENT ADMINISTRATOR, S.L. - USUCAMPA - GTESTIMATE	<b>VIN</b>	WBA7M910107H42128		



20260313\_162647.jpg



20260313\_162639.jpg

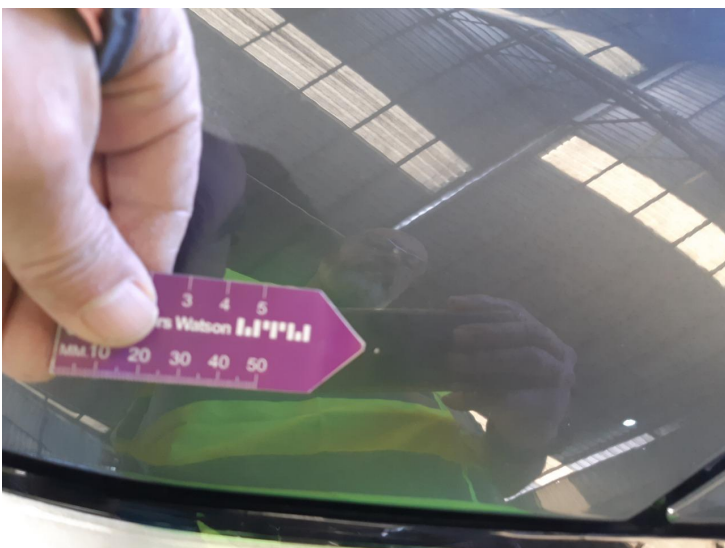

20260313\_162642.jpg



20260313\_162633.jpg

## Reportaje Fotográfico

<b>Nº Valoración</b>	CMA_613664	<b>Marca - Modelo</b>	BMW SERIE 1 (F40) 5P (19-24)		
<b>Fecha Alta</b>	18/03/2026 12:39:16	<b>CUM</b>	BM05301	<b>Origen</b>	VinQuery
<b>F.Cálculo/Modif.</b>	18/03/2026 12:44:07	<b>Matrícula</b>	7863-LLR		
<b>Código Usuario</b>	CLAIMS MANAGEMENT ADMINISTRATOR, S.L. - USUCAMPA - GTESTIMATE	<b>VIN</b>	WBA7M910107H42128		



20260313\_162701.jpg



20260313\_162702.jpg

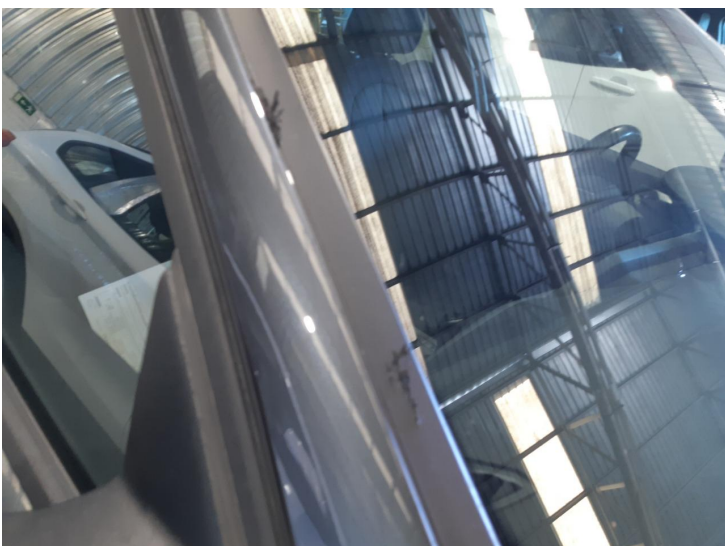

20260313\_162636.jpg



20260313\_162653.jpg

## Reportaje Fotográfico

<b>Nº Valoración</b>	CMA_613664	<b>Marca - Modelo</b>	BMW SERIE 1 (F40) 5P (19-24)		
<b>Fecha Alta</b>	18/03/2026 12:39:16	<b>CUM</b>	BM05301	<b>Origen</b>	VinQuery
<b>F.Cálculo/Modif.</b>	18/03/2026 12:44:07	<b>Matrícula</b>	7863-LLR		
<b>Código Usuario</b>	CLAIMS MANAGEMENT ADMINISTRATOR, S.L. - USUCAMPA - GTESTIMATE	<b>VIN</b>	WBA7M910107H42128		



20260313\_162747.jpg



20260313\_162733.jpg



20260313\_162650.jpg



20260313\_162708.jpg

## Reportaje Fotográfico

<b>Nº Valoración</b>	CMA_613664	<b>Marca - Modelo</b>	BMW SERIE 1 (F40) 5P (19-24)		
<b>Fecha Alta</b>	18/03/2026 12:39:16	<b>CUM</b>	BM05301	<b>Origen</b>	VinQuery
<b>F.Cálculo/Modif.</b>	18/03/2026 12:44:07	<b>Matrícula</b>	7863-LLR		
<b>Código Usuario</b>	CLAIMS MANAGEMENT ADMINISTRATOR, S.L. - USUCAMPA - GTESTIMATE	<b>VIN</b>	WBA7M910107H42128		



20260313\_162749.jpg



20260313\_162750(0).jpg



20260313\_162750.jpg

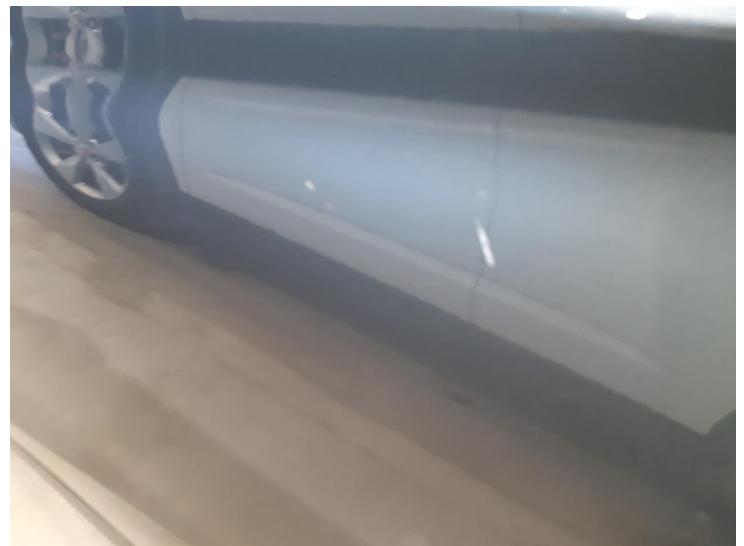

20260313\_162801.jpg

### Reportaje Fotográfico

<b>Nº Valoración</b>	CMA_613664	<b>Marca - Modelo</b>	BMW SERIE 1 (F40) 5P (19-24)		
<b>Fecha Alta</b>	18/03/2026 12:39:16	<b>CUM</b>	BM05301	<b>Origen</b>	VinQuery
<b>F.Cálculo/Modif.</b>	18/03/2026 12:44:07	<b>Matrícula</b>	7863-LLR		
<b>Código Usuario</b>	CLAIMS MANAGEMENT ADMINISTRATOR, S.L. - USUCAMPA - GTESTIMATE	<b>VIN</b>	WBA7M910107H42128		



20260313\_162803.jpg



20260313\_162804.jpg



20260313\_162808.jpg



20260313\_162813.jpg

## Reportaje Fotográfico

<b>Nº Valoración</b>	CMA_613664	<b>Marca - Modelo</b>	BMW SERIE 1 (F40) 5P (19-24)		
<b>Fecha Alta</b>	18/03/2026 12:39:16	<b>CUM</b>	BM05301	<b>Origen</b>	VinQuery
<b>F.Cálculo/Modif.</b>	18/03/2026 12:44:07	<b>Matrícula</b>	7863-LLR		
<b>Código Usuario</b>	CLAIMS MANAGEMENT ADMINISTRATOR, S.L. - USUCAMPA - GTESTIMATE	<b>VIN</b>	WBA7M910107H42128		



20260313\_162846.jpg



20260313\_162851.jpg



20260313\_162900.jpg



20260313\_162859.jpg

## Reportaje Fotográfico

<b>Nº Valoración</b>	CMA_613664	<b>Marca - Modelo</b>	BMW SERIE 1 (F40) 5P (19-24)		
<b>Fecha Alta</b>	18/03/2026 12:39:16	<b>CUM</b>	BM05301	<b>Origen</b>	VinQuery
<b>F.Cálculo/Modif.</b>	18/03/2026 12:44:07	<b>Matrícula</b>	7863-LLR		
<b>Código Usuario</b>	CLAIMS MANAGEMENT ADMINISTRATOR, S.L. - USUCAMPA - GTESTIMATE	<b>VIN</b>	WBA7M910107H42128		



20260313\_162922.jpg



20260313\_162927.jpg



20260313\_162941.jpg



20260313\_162954.jpg

## Reportaje Fotográfico

<b>Nº Valoración</b>	CMA_613664	<b>Marca - Modelo</b>	BMW SERIE 1 (F40) 5P (19-24)		
<b>Fecha Alta</b>	18/03/2026 12:39:16	<b>CUM</b>	BM05301	<b>Origen</b>	VinQuery
<b>F.Cálculo/Modif.</b>	18/03/2026 12:44:07	<b>Matrícula</b>	7863-LLR		
<b>Código Usuario</b>	CLAIMS MANAGEMENT ADMINISTRATOR, S.L. - USUCAMPA - GTESTIMATE	<b>VIN</b>	WBA7M910107H42128		



20260313\_162957.jpg



20260313\_163243.jpg



20260313\_162629.jpg



20260313\_162626.jpg

## Reportaje Fotográfico

<b>Nº Valoración</b>	CMA_613664	<b>Marca - Modelo</b>	BMW SERIE 1 (F40) 5P (19-24)		
<b>Fecha Alta</b>	18/03/2026 12:39:16	<b>CUM</b>	BM05301	<b>Origen</b>	VinQuery
<b>F.Cálculo/Modif.</b>	18/03/2026 12:44:07	<b>Matrícula</b>	7863-LLR		
<b>Código Usuario</b>	CLAIMS MANAGEMENT ADMINISTRATOR, S.L. - USUCAMPA - GTESTIMATE	<b>VIN</b>	WBA7M910107H42128		



20260313\_162722.jpg

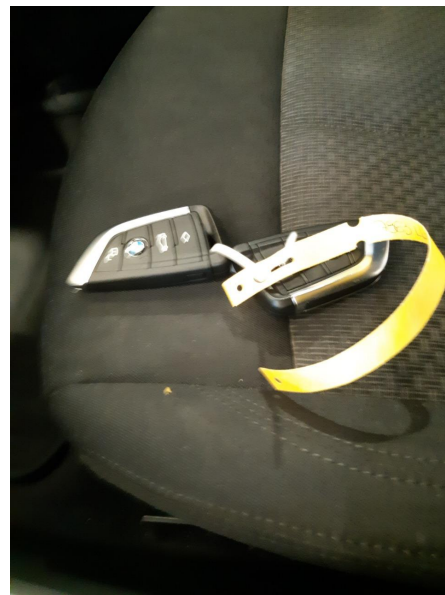

20260313\_162723.jpg



20260313\_162748.jpg



20260313\_162754.jpg

## Reportaje Fotográfico

<b>Nº Valoración</b>	CMA_613664	<b>Marca - Modelo</b>	BMW SERIE 1 (F40) 5P (19-24)		
<b>Fecha Alta</b>	18/03/2026 12:39:16	<b>CUM</b>	BM05301	<b>Origen</b>	VinQuery
<b>F.Cálculo/Modif.</b>	18/03/2026 12:44:07	<b>Matrícula</b>	7863-LLR		
<b>Código Usuario</b>	CLAIMS MANAGEMENT ADMINISTRATOR, S.L. - USUCAMPA - GTESTIMATE	<b>VIN</b>	WBA7M910107H42128		



20260313\_162758.jpg



20260313\_162811.jpg



20260313\_162821.jpg

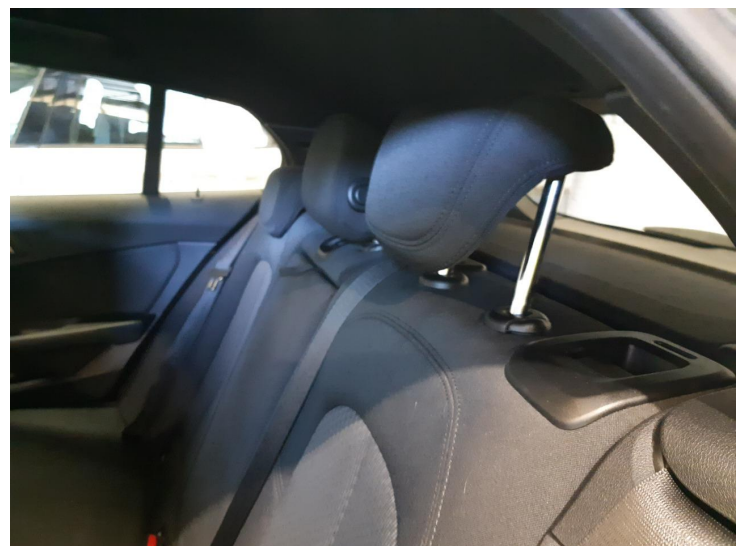

20260313\_162815.jpg

### Reportaje Fotográfico

<b>Nº Valoración</b>	CMA_613664	<b>Marca - Modelo</b>	BMW SERIE 1 (F40) 5P (19-24)		
<b>Fecha Alta</b>	18/03/2026 12:39:16	<b>CUM</b>	BM05301	<b>Origen</b>	VinQuery
<b>F.Cálculo/Modif.</b>	18/03/2026 12:44:07	<b>Matrícula</b>	7863-LLR		
<b>Código Usuario</b>	CLAIMS MANAGEMENT ADMINISTRATOR, S.L. - USUCAMPA - GTESTIMATE	<b>VIN</b>	WBA7M910107H42128		



20260313\_162825.jpg



20260313\_162925.jpg



20260313\_162949.jpg