



Vehículo

| | | | |
|------------------|--------------------|------------------------|--------------|
| Marca/Modelo | Fiat Doblo | Acabado/Versión | _____ |
| Motor | _____ | Matrícula | _____ |
| Puertas | _____ | Número de bastidor | _____ |
| Kilómetros | 139006 | Color | _____ |
| Tipo de Vehículo | Furgón o furgoneta | Categoría del vehículo | 1ª categoría |
| Forma parte de | _____ | | |
| Dirección | | | |

Implicación en el siniestro _____

Valoración del impacto¹

Detalle de los daños

| Piezas | | | |
|-----------|---------------|---------------------|----------|
| Operación | Referencia | Descripción | Unidades |
| Sustituir | 67673 | BOMBIN PUERTA TR | 1,00 |
| Sustituir | 0000071730189 | JGO.REP.PARABRISAS | 1,00 |
| Sustituir | 5654753 | MOLDURA PUERTA TR D | 1,00 |
| Sustituir | 0009816605680 | PARABRISAS | 1,00 |
| Sustituir | 0009680057480 | PILOTO LAT.DL.D. | 1,00 |
| Sustituir | 0009820554880 | PILOTO TR.D. | 1,00 |
| Sustituir | 0000155303120 | RETROVISOR D. | 1,00 |
| Sustituir | 0000155254241 | TAPA BUJE DL.D. | 1,00 |
| Sustituir | 0000155254241 | TAPA BUJE DL.I. | 1,00 |

Texto Legal:

En cumplimiento de lo previsto en el Art. 335.2 de la L.E.C. ./2000 de 7 de enero, el perito que suscribe el presente informe, manifiesta bajo juramento de decir verdad, que ha efectuado y actuará con la mayor objetividad tomando en consideración tanto lo que pueda favorecer como la que sea susceptible de causar perjuicio, a cualquiera de las partes, y que conoce las sanciones penales en las que podría incurrir si incumpliere su deber como perito.

| Mano de obra | | | | |
|--------------------|---------|------------|--|-----------------|
| Operación | Trabajo | Referencia | Descripción | Tiempo M.O. (h) |
| Reparar | Chapa | I 0742 | ALETA DL.D. REPARAR | 2,50 h |
| Reparar | Chapa | I 0741 | ALETA DL.I. REPARAR | 0,70 h |
| Reparar | Chapa | I 3481 | ALETA TR.I.CPL. REPARAR | 1,00 h |
| Desmontar y montar | Chapa | E 1000 | BOMBIN PUERTA TR DES+MON/SUSTITUIR | 0,40 h |
| Reparar | Chapa | I 0471 | CAPO MOTOR REPARAR | 1,50 h |
| Desmontar y montar | Chapa | 7035A18ZAX | LUNA PARABRISAS: SUSTITUIR | 1,50 h |
| Reparar | Chapa | I 2082 | MARCO LATERAL D. REPARAR | 1,50 h |
| Desmontar y montar | Chapa | E 1000 | MOLDURA PUERTA TR D DES+MON/SUSTITUIR | 0,20 h |
| Reparar | Chapa | I 2581 | PARAGOLPES TR. REPARAR | 2,00 h |
| Desmontar y montar | Chapa | 7210E66ZAX | PARAGOLPES TRAS.: DES- MONTAR | 1,30 h |
| Desmontar y montar | Chapa | 5550C22 | PILOTO LAT.DEL.D.: DES- MONTAR | 0,10 h |
| Desmontar y montar | Chapa | 5540A44ZAX | PILOTO TRAS.DER.: DES- MONTAR | 0,20 h |
| Reparar | Chapa | I 3080 | PUERTA CARGA TR.D. REPARAR | 2,50 h |
| Reparar | Chapa | I 1782 | PUERTA CORREDERA D. REPARAR | 2,00 h |
| Reparar | Chapa | I 1482 | PUERTA DL.D. REPARAR | 0,50 h |
| Reparar | Chapa | I 1481 | PUERTA DL.I. REPARAR | 0,50 h |
| Desmontar y montar | Chapa | 7005R31) | RETROVISOR DER.: DES- MONTAR | 0,30 h |
| Desmontar y montar | Chapa | 7005E10 | REVESTIMIENTO PUERTA DEL.D.: DES-MONTAR | 0,30 h |
| Reparar | Chapa | 1000 | Restos rotulos | 3,00 h |
| Reparar | Chapa | I 2351 | TECHO REPARAR | 3,00 h |

| Pintura | | | | |
|-----------|---------|---|-----------------|----------|
| Operación | Trabajo | Descripción | Tiempo M.O. (h) | Unidades |
| Pintar | Pintura | ALETA DL.D. PINT.REP.HASTA 20% | 0,00 h | 1,00 |
| Pintar | Pintura | ALETA DL.I. PINT.REP.HASTA 20% | 0,00 h | 1,00 |
| Pintar | Pintura | ALETA TR.I.CPL. PINT.REP.HASTA 20% | 0,00 h | 1,00 |
| Pintar | Pintura | CAPO MOTOR PINT.REP.HASTA 20% | 0,00 h | 1,00 |
| Pintar | Pintura | MARCO LAT.DEL.D. PINT.REP.HASTA 20% | 0,00 h | 1,00 |
| Pintar | Pintura | Materiales de pintura | 0,00 h | 1,00 |
| Pintar | Pintura | PANEL LAT.TR.D.CPL. PINT.REP.HASTA 20% | 0,00 h | 1,00 |
| Pintar | Pintura | PARAGOLPES DL.CEN. PINTURA RECUBRIM. | 0,00 h | 1,00 |
| Pintar | Pintura | PARAGOLPES TR PINTURA SUPERFICIAL | 1,00 h | 1,00 |
| Pintar | Pintura | PINTURA BICAPA: T.PR EPARACION | 0,00 h | 1,00 |
| Pintar | Pintura | PUERTA CARGA TR.D. PINT.REP.HASTA 20% | 0,00 h | 1,00 |
| Pintar | Pintura | PUERTA CORREDERA D. PINT.REP.HASTA 20% | 0,00 h | 1,00 |
| Pintar | Pintura | PUERTA DL.D. PINTURA RECUBRIM. | 0,00 h | 1,00 |
| Pintar | Pintura | PUERTA DL.I. PINT.REP.HASTA 20% | 0,00 h | 1,00 |
| Pintar | Pintura | TECHO PINT.REP.HASTA 20% | 0,00 h | 1,00 |
| Pintar | Pintura | Tiempo de pintura | 34,80 h | 1,00 |

Texto Legal:

En cumplimiento de lo previsto en el Art. 335.2 de la L.E.C. ./2000 de 7 de enero, el perito que suscribe el presente informe, manifiesta bajo juramento de decir verdad, que ha efectuado y actuará con la mayor objetividad tomando en consideración tanto lo que pueda favorecer como la que sea susceptible de causar perjuicio, a cualquiera de las partes, y que conoce las sanciones penales en las que podría incurrir si incumpliere su deber como perito.

Expediente: Fotografías

Visita del 10/03/2025

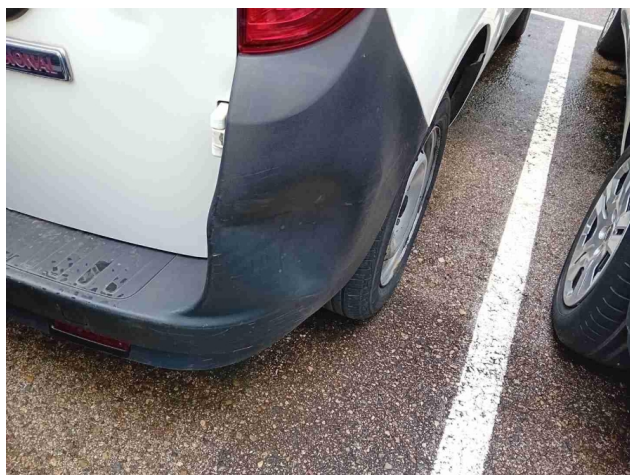

Texto Legal:

En cumplimiento de lo previsto en el Art. 335.2 de la L.E.C. /2000 de 7 de enero, el perito que suscribe el presente informe, manifiesta bajo juramento de decir verdad, que ha efectuado y actuará con la mayor objetividad tomando en consideración tanto lo que pueda favorecer como la que sea susceptible de causar perjuicio, a cualquiera de las partes, y que conoce las sanciones penales en las que podría incurrir si incumpliere su deber como perito.

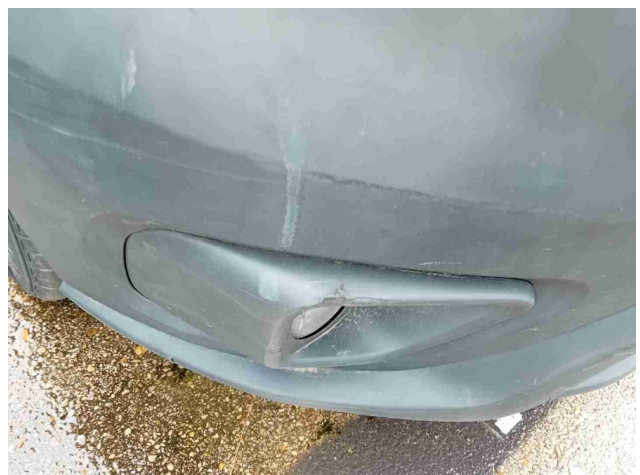
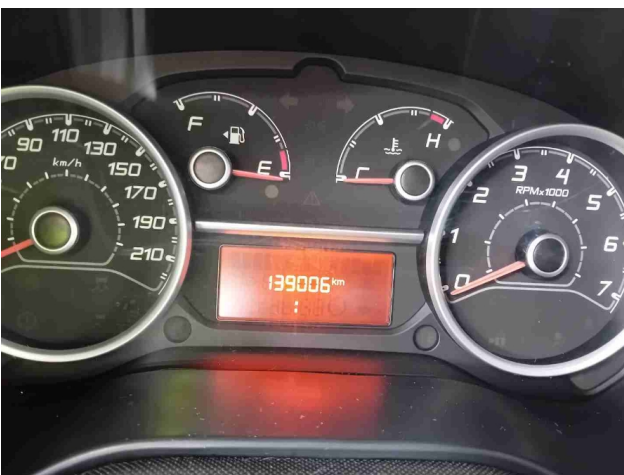
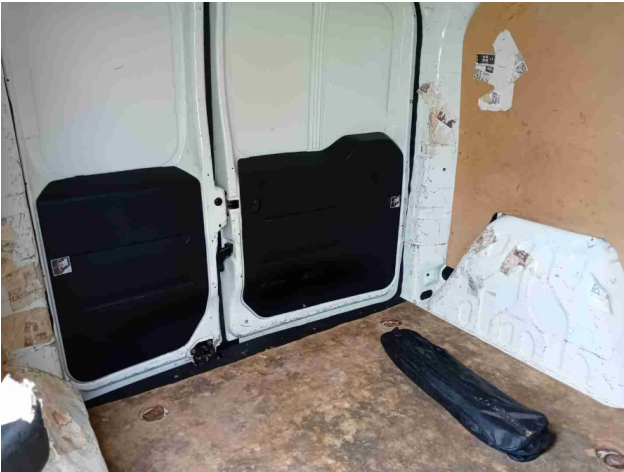

Texto Legal:

En cumplimiento de lo previsto en el Art. 335.2 de la L.E.C. /2000 de 7 de enero, el perito que suscribe el presente informe, manifiesta bajo juramento de decir verdad, que ha efectuado y actuará con la mayor objetividad tomando en consideración tanto lo que pueda favorecer como la que sea susceptible de causar perjuicio, a cualquiera de las partes, y que conoce las sanciones penales en las que podría incurrir si incumpliere su deber como perito.

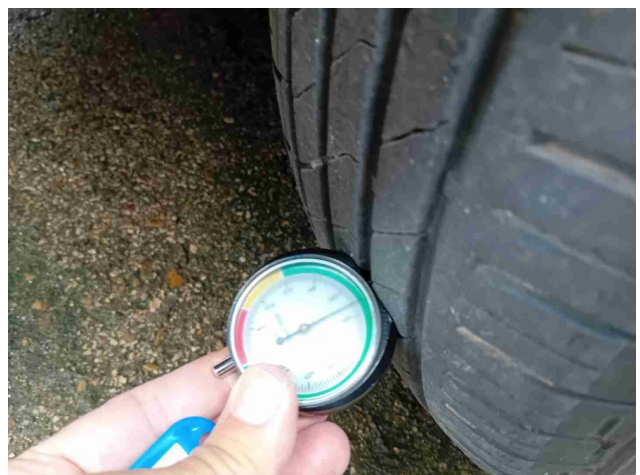
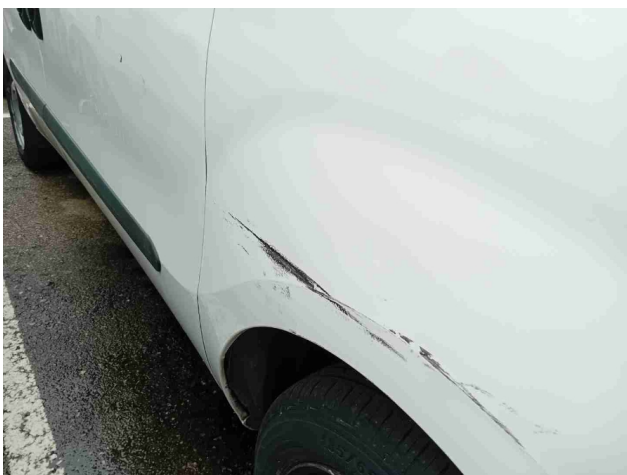
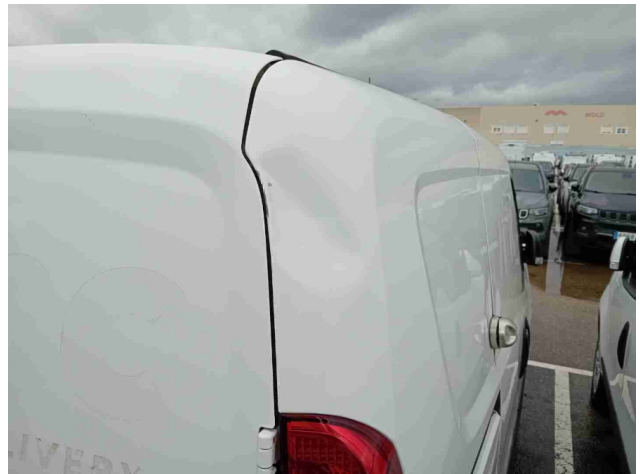

Texto Legal:

En cumplimiento de lo previsto en el Art. 335.2 de la L.E.C. ./2000 de 7 de enero, el perito que suscribe el presente informe, manifiesta bajo juramento de decir verdad, que ha efectuado y actuará con la mayor objetividad tomando en consideración tanto lo que pueda favorecer como la que sea susceptible de causar perjuicio, a cualquiera de las partes, y que conoce las sanciones penales en las que podría incurrir si incumpliere su deber como perito.

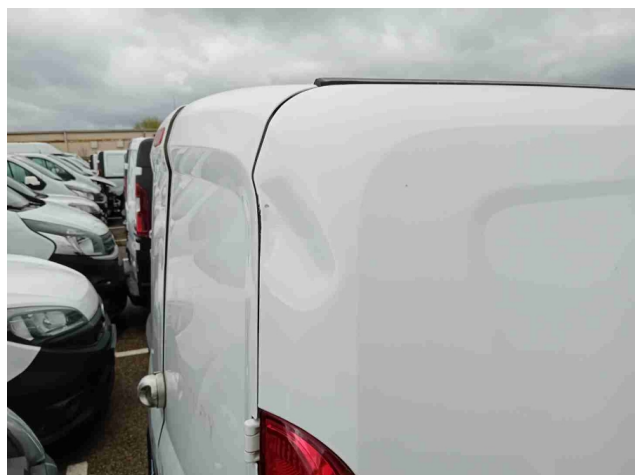
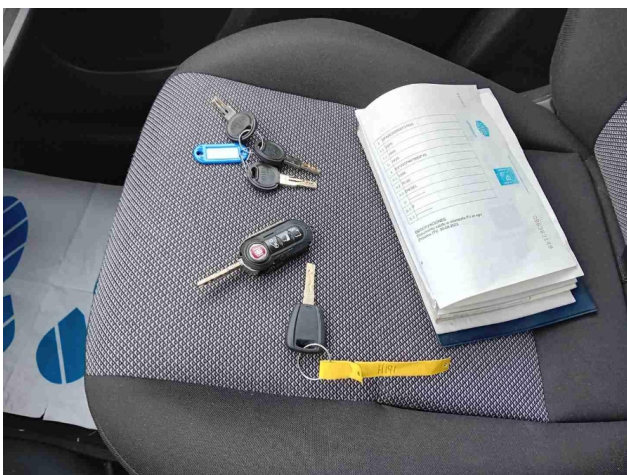

Texto Legal:

En cumplimiento de lo previsto en el Art. 335.2 de la L.E.C. ./2000 de 7 de enero, el perito que suscribe el presente informe, manifiesta bajo juramento de decir verdad, que ha efectuado y actuará con la mayor objetividad tomando en consideración tanto lo que pueda favorecer como la que sea susceptible de causar perjuicio, a cualquiera de las partes, y que conoce las sanciones penales en las que podría incurrir si incumpliere su deber como perito.

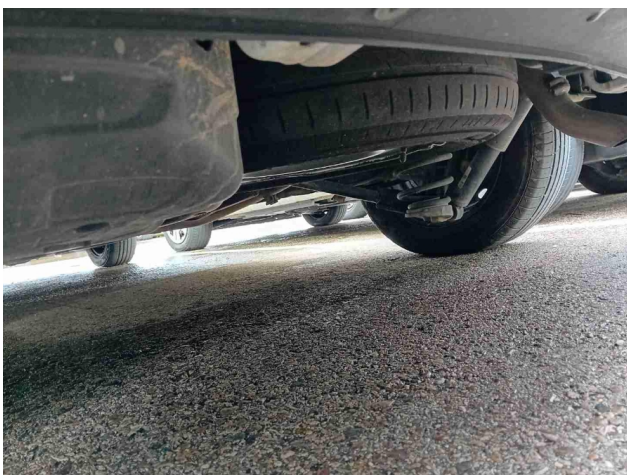
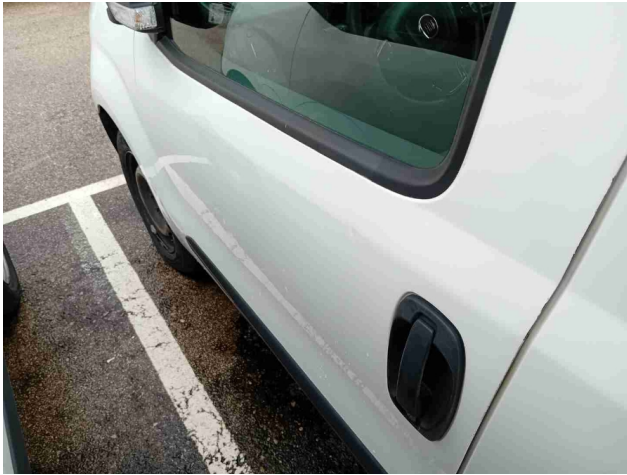

Texto Legal:

En cumplimiento de lo previsto en el Art. 335.2 de la L.E.C. ./2000 de 7 de enero, el perito que suscribe el presente informe, manifiesta bajo juramento de decir verdad, que ha efectuado y actuará con la mayor objetividad tomando en consideración tanto lo que pueda favorecer como la que sea susceptible de causar perjuicio, a cualquiera de las partes, y que conoce las sanciones penales en las que podría incurrir si incumpliere su deber como perito.

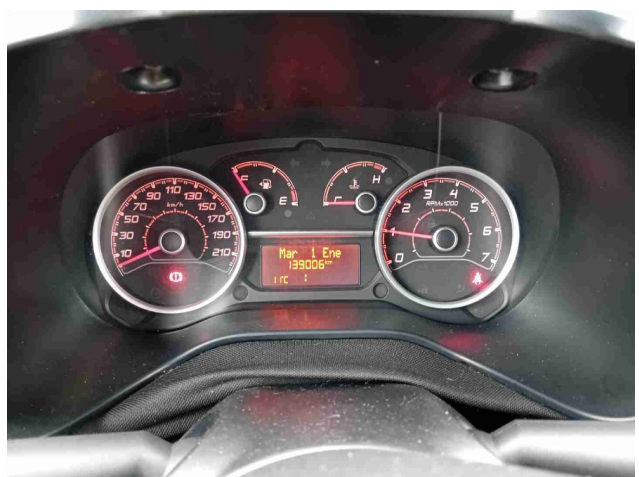
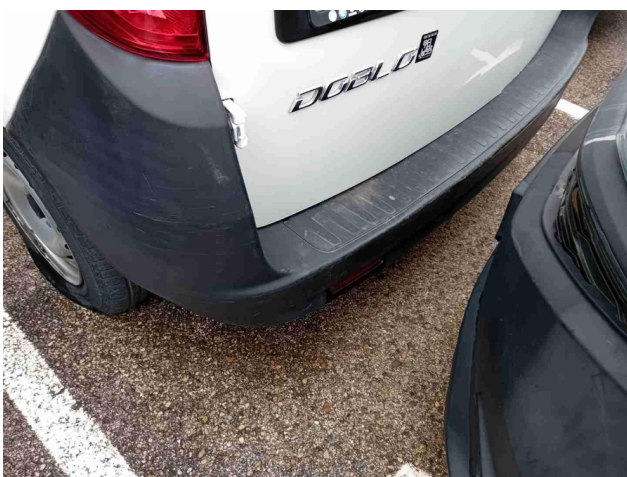
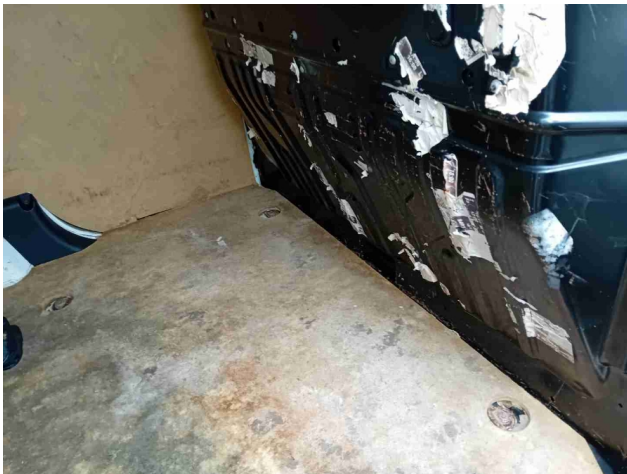

Texto Legal:

En cumplimiento de lo previsto en el Art. 335.2 de la L.E.C. ./2000 de 7 de enero, el perito que suscribe el presente informe, manifiesta bajo juramento de decir verdad, que ha efectuado y actuará con la mayor objetividad tomando en consideración tanto lo que pueda favorecer como la que sea susceptible de causar perjuicio, a cualquiera de las partes, y que conoce las sanciones penales en las que podría incurrir si incumpliere su deber como perito.

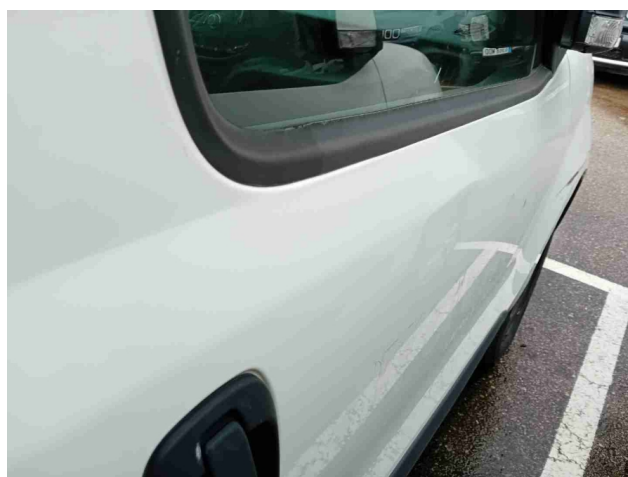
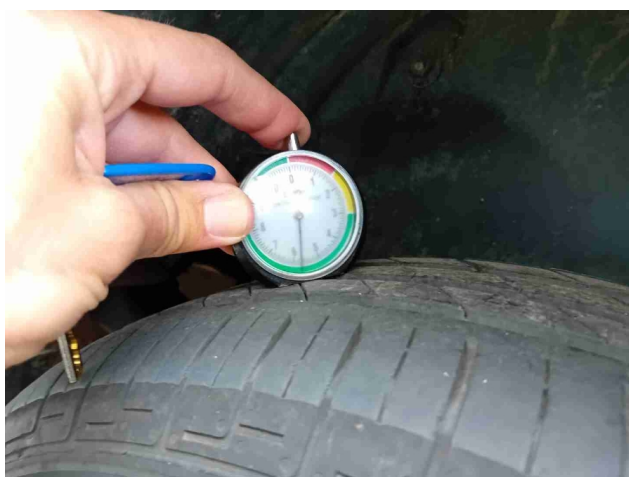
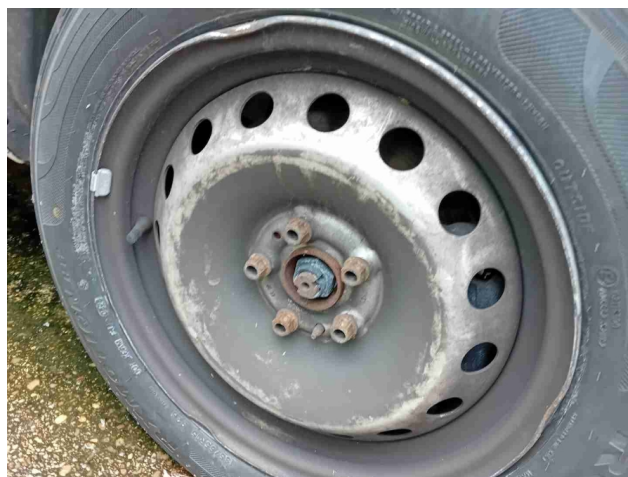

Texto Legal:

En cumplimiento de lo previsto en el Art. 335.2 de la L.E.C. /2000 de 7 de enero, el perito que suscribe el presente informe, manifiesta bajo juramento de decir verdad, que ha efectuado y actuará con la mayor objetividad tomando en consideración tanto lo que pueda favorecer como la que sea susceptible de causar perjuicio, a cualquiera de las partes, y que conoce las sanciones penales en las que podría incurrir si incumpliere su deber como perito.

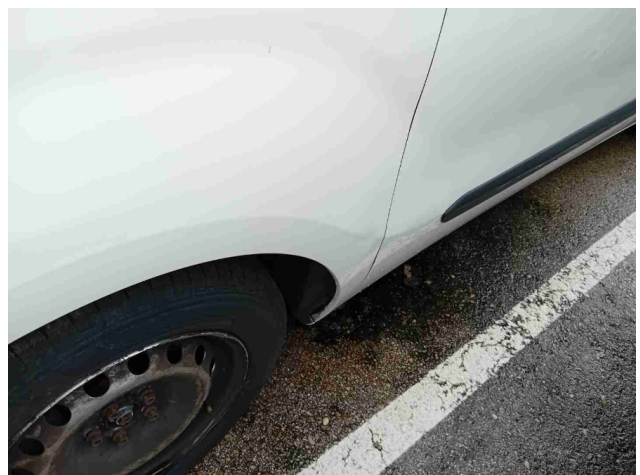

Texto Legal:

En cumplimiento de lo previsto en el Art. 335.2 de la L.E.C. /2000 de 7 de enero, el perito que suscribe el presente informe, manifiesta bajo juramento de decir verdad, que ha efectuado y actuará con la mayor objetividad tomando en consideración tanto lo que pueda favorecer como la que sea susceptible de causar perjuicio, a cualquiera de las partes, y que conoce las sanciones penales en las que podría incurrir si incumpliere su deber como perito.

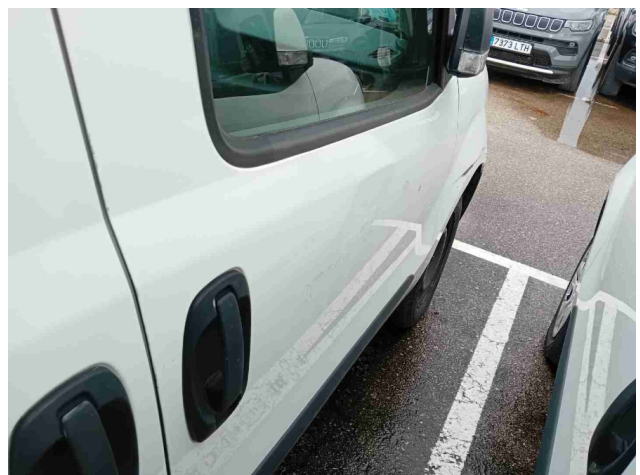
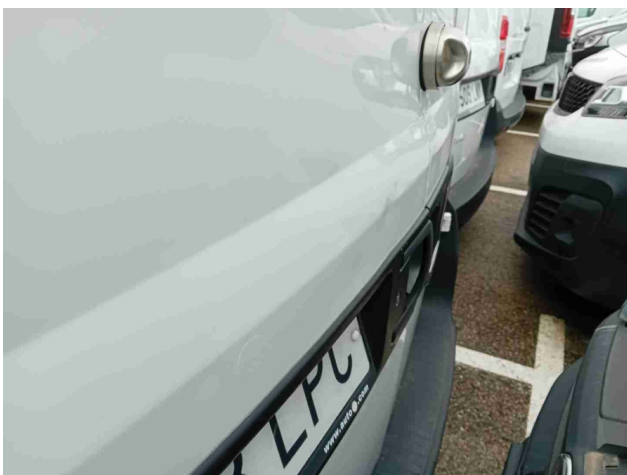

Texto Legal:

En cumplimiento de lo previsto en el Art. 335.2 de la L.E.C. ./2000 de 7 de enero, el perito que suscribe el presente informe, manifiesta bajo juramento de decir verdad, que ha efectuado y actuará con la mayor objetividad tomando en consideración tanto lo que pueda favorecer como la que sea susceptible de causar perjuicio, a cualquiera de las partes, y que conoce las sanciones penales en las que podría incurrir si incumpliere su deber como perito.

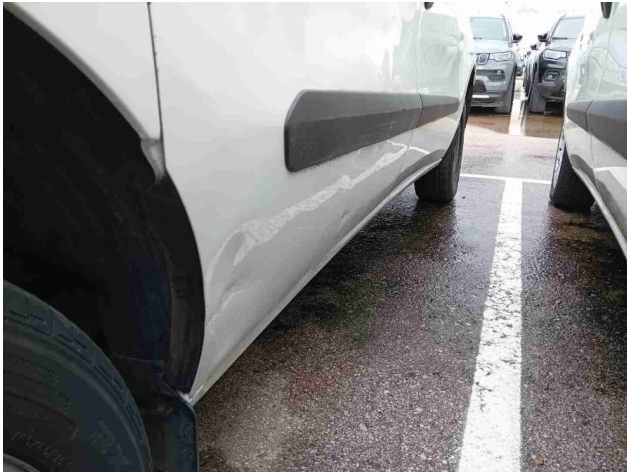
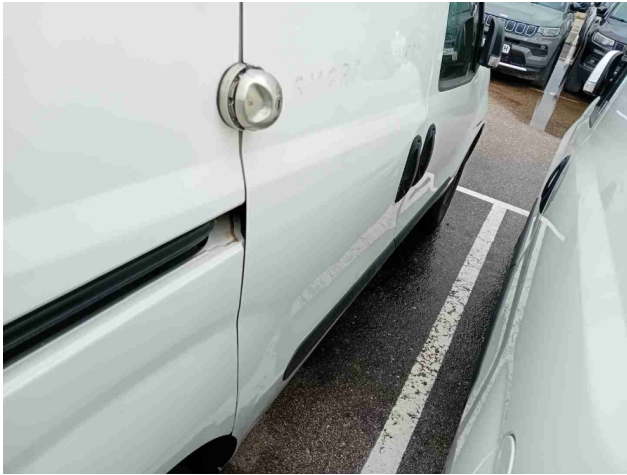

Texto Legal:

En cumplimiento de lo previsto en el Art. 335.2 de la L.E.C. ./2000 de 7 de enero, el perito que suscribe el presente informe, manifiesta bajo juramento de decir verdad, que ha efectuado y actuará con la mayor objetividad tomando en consideración tanto lo que pueda favorecer como la que sea susceptible de causar perjuicio, a cualquiera de las partes, y que conoce las sanciones penales en las que podría incurrir si incumpliere su deber como perito.

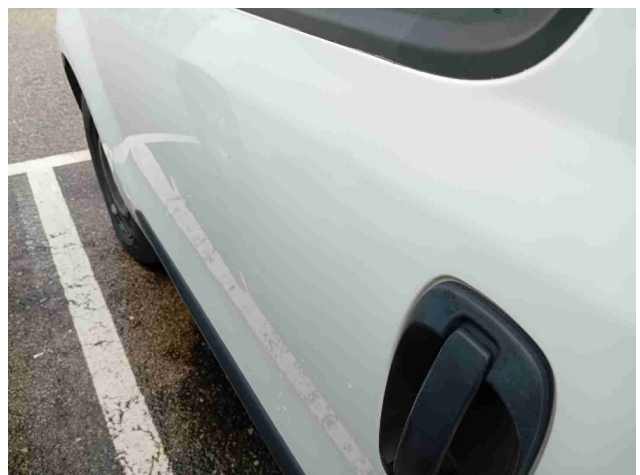
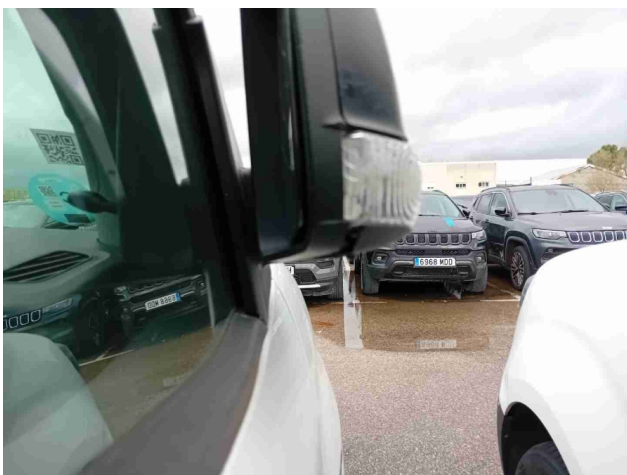
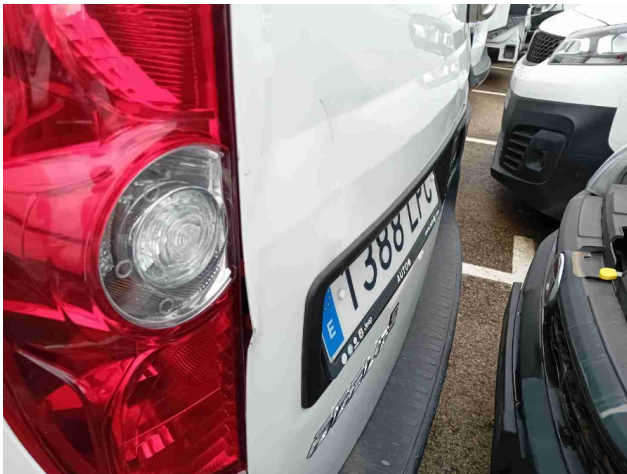
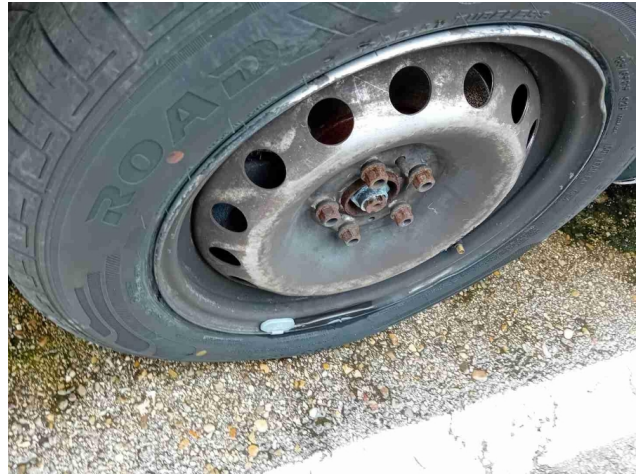

Texto Legal:

En cumplimiento de lo previsto en el Art. 335.2 de la L.E.C. ./2000 de 7 de enero, el perito que suscribe el presente informe, manifiesta bajo juramento de decir verdad, que ha efectuado y actuará con la mayor objetividad tomando en consideración tanto lo que pueda favorecer como la que sea susceptible de causar perjuicio, a cualquiera de las partes, y que conoce las sanciones penales en las que podría incurrir si incumpliere su deber como perito.