

Bitte beachten Sie, dass diese Angabe rein informativ und unverbindlich ist. Maßgeblich für die Ermittlung des steuerlich relevanten geldwerten Vorteils ist der Listenpreis für Verbraucher am Tag der Erstzulassung, der bei Elektro- und Hybridfahrzeugen gegebenenfalls zu mindern ist.

*Voraussichtlicher Bruttolistenpreis für Verbraucher abzüglich Winterräder und / oder Telefonvorbereitung

Technische Daten

(Angaben basieren auf Herstellerangaben*)

Fahrzeug:	MERCEDES E-Klasse E 300 e T Autom. Kombi5-türig 1991 ccm 320 PS / 235 KW Elektrisch Automatik		
Modelljahr:	2022		
kW / PS:	235 / 320	Hubraum:	1991
Getriebe:	Automatik	Anzahl Gänge:	9
Emissionsgruppe:	I2	CO2 (g/km):	38
durchschn. Verbrauch/100 Km:	0,0000	Tankinhalt:	50
Max. Km/h:	245	Beschl. 0-100 Km/h in Sec.:	5,900
Leergewicht (kg):	2075	zul. Gewicht (kg):	2755

* Angaben ohne Gewähr

24800

Unfall-/Schadenspiegel

Vertrags-Nummer: 65549077
Amtliches Kennzeichen: H -CO 0159E
Übersicht erstellt am: 18.06.2026

Für das Fahrzeug gem. o.g. Leasingvertrag, Fahrzeugtyp

MERCEDES E-Klasse E 300 e T Autom. Kombi5-türig 1991 ccm 320 PS / 235 KW Elektrisch Automatik

wurden uns während der Vertragslaufzeit nachfolgende Beschädigungen angezeigt:

<i>Datum</i>	<i>SNR</i>	<i>Verursacher</i>	<i>Beschädigung</i>	<i>Reparatur erfolgt *</i>	<i>Gutachten vorhanden *</i>
25.02.2026	9059983292	Glasschaden		Nein	Nein
12.11.2025	9059968630	Glasschaden	Windschutzscheibe Fahrerseite Steinschlag nicht im Sichtfeld	Ja	Nein
12.06.2023	9059852269	Glasschaden	Windschutzscheibe Beifahrerseite Steinschlag nicht im Sichtfeld	Ja	Nein

* Sofern für eine Schadennummer mehrere Beschädigungen angegeben sind, gilt der Eintrag in dieser Spalte für die gesamte Schadennummer.

Unfall-/Schadenspiegel zur Kenntnis genommen:

Datum und Unterschrift Käufer

Wartungsreport

Vertrags-Nummer: 65549077
Amtliches Kennzeichen: H -CO 0159E
Übersicht erstellt am: 18.06.2026

Für das Fahrzeug gem. o.g. Leasingvertrag, Fahrzeugtyp

MERCEDES E-Klasse E 300 e T Autom. Kombi5-türig 1991 ccm 320 PS / 235 KW Elektrisch Automatik

wurden uns während der Vertragslaufzeit nachfolgende Wartungen angezeigt:

<i>Datum</i>	<i>Km-Stand</i>	<i>Art der Wartung</i>
01.03.2023	14523	Inspektion und Wartung
01.03.2023	14523	Wartungszusatzumfänge
26.02.2024	38262	Bremsflüssigkeitswechsel
26.02.2024	38262	Inspektion und Wartung
26.02.2024	38262	Wartungszusatzumfänge
05.02.2025	58340	Wartungszusatzumfänge
05.02.2025	58340	Inspektion und Wartung
06.05.2025	63756	TÜV/AU (MwSt-frei)
14.01.2026	75727	Bremsflüssigkeitswechsel
14.01.2026	75727	Wartungszusatzumfänge
14.01.2026	75727	Inspektion und Wartung
06.03.2026	79622	Wartungszusatzumfänge

Wartungsreport zur Kenntnis genommen:

Datum und Unterschrift Käufer



Hüsges Gruppe®
Die Gutachter

Zustandsbericht

Kunde :	Allane SE	Amtl. Kennzeichen :	H-CO 159E
Berichtsnummer :	000000922760-DE613		
Referenznummer:	31191574		

Fahrzeugdaten

Mercedes-Benz E T-Modell (BM 213)(06.2016->) E 300 e (213.253)

Fahrzeug-Ident.-Nr.:	W1K2132531B056453	Laufleistung abgelesen:	82420 km
Erstzulassung / Baujahr:	12.04.2022 / 2022	Besichtigungsdatum/-ort:	02.06.2026 Siemensstr. 6, 63329 Egelsbach
Fahrzeugart:	PKW	Aufbauart:	Kombilimousine
Kraftstoff:	Hybr.B/E ext. aufl.	Getriebe Art:	Automatik
Navi.-Datenträger:	Festplattenlaufwerk	Hubraum / Leistung:	1991 ccm / 155 kW (211 PS)
Antriebsart:	Heckantrieb	Lackfarbe:	SCHWARZ - UNILACK
Lackart:	Uni (2 Schicht)	Türen / Sitzplätze:	5 / 5
Anzahl Schlüssel:	2	Nächste HU / AU:	05.2027 / 05.2027
Polster Art:	Leder	Serviceheft verfügbar:	Digital
Farbe Innenausstattung:	Schwarz	Serviceheft gepflegt:	Ja
Raucherfahrzeug:	Nein	Letzter Service km / am:	79622 / 06.03.2026
Fahrzeug fahrbereit:	Ja	Vorgelegte Fahrzeug- Unterlagen:	ZB I (Fzg.Schein)
Zustand aussen:	2 - Gut	Zustand innen:	2 - Gut

Der Zustandsbericht wurde unparteiisch und nach bestem Wissen und Gewissen erstellt. Die im Zustandsbericht aufgeführten Bilder sind Bestandteil der Fahrzeugbeschreibung, hinsichtlich der Ausstattung und des Fahrzeug-zustandes.



Montierte Bereifung		
Reifenart / Felgentyp:	Sommerreifen	Aluminium original
1. Achse - links / Zust.	Continental	245/45/R18/100W 5 mm
1. Achse - rechts / Zust.	Continental	245/45/R18/100W 5 mm
2. Achse - links / Zust.	Continental	275/40/R18/103Y 5 mm
2. Achse - rechts / Zust.	Continental	275/40/R18/103Y 5 mm
Verkehrssicherheit:	Verkehrssicher	

Serienausstattung	
<ul style="list-style-type: none"> • Ablage-Paket • Airbag Beifahrerseite abschaltbar • Akustischer Umfeldschutz (Außensound) • Aufladesystem Wechselstrom (AC) • Beckenairbag vorn (Pelvisbag) • DAB-Tuner (Radioempfang digital) • Design- und Ausstattungslinie Avantgarde • Elektron. Stabilitäts-Programm (ESP) • Fahrassistenz-System: aktiver Bremsassistent Fahrassistenz-System: Auffahrwarnsystem mit Bremsfunktion (Collision Prevention Assist) • Berganfahrhilfe • Fensterheber elektrisch vorn + hinten • Gepäck-/Laderaumabdeckung inkl. Sicherheitsnetz • Heckklappe mit automatischem Öffnungs- und Schließsystem • Hybrid 235 kW (Motor 2,0 Ltr. - 155 kW) • Infotainment-System: Remote & Charging Services Plus • Innenausstattung: Zierteile Effektlack Silber • Isofix-Aufnahmen für Kindersitz an Rücksitz • KeyFree-Startsystem • Knieairbag Fahrerseite • Kopf-Airbag-System vorn • Lenkrad (Leder Nappa) • LM-Felgen • Mercedes-Benz Notrufsystem 	<ul style="list-style-type: none"> • Adaptives Bremslicht • Airbag Fahrer-/Beifahrerseite • Anti-Blockier-System (ABS) • Außenspiegel Wagenfarbe • Brillenfach im Dachhimmel integriert • Dachreling (Aluminium) • Elektromotor 90 kW (Hybridantrieb) • Fahrassistenz-System Agility Select / Dynamic Select (Fahrmodusschalter) • Fahrassistenz-System Attention-Assist (Müdigkeitserkennungs-Sensor) • Fahrassistenz-System: Verkehrs-Informations-System Live Traffic • Fußmatten Velours • Getriebe Automatik - (9-Stufen) • Heckleuchten LED • Infotainment-System connect me • Infotainment-System: Remote Service Plus • Innenraumlicht-Paket • Karosserie 5-türig • Klimaautomatik (Thermatic 2-Zonen) • Komfort-Fahrwerk (Agility Control) • Ladekabel mit Schukostecker • Lenkrad mit Multifunktion • Luftfederung mit Niveauregulierung Hinterachse • Mittelkonsole Klavierlack-Optik

- Modellpflege mit Code
- Navigationssystem: Festplattennavigation
- Public-Charging-Paket
- Rücksitzlehne geteilt / klappbar
- Scheibenwischer mit Regensensor
- Seitenairbag (Sidebag) vorn
- Sitzbezug / Polsterung Stoff
- Sprachbediensystem Erweiterte Funktionen (MBUX)
- Steckdose (12V-Anschluß) im Koffer-/Laderaum
- Zentralverriegelung mit Fernbedienung
- Multimedia-Infotainment-System MBUX (Connect 20 High)
- PRE-SAFE-System
- Reifendruck-Kontrollsystem
- Schadstoffarm nach Abgasnorm Euro 6d
- Scheinwerfer LED High Performance
- Servolenkung
- Sitze vorn elektr. verstellbar
- Standard Interieur
- Touchpad (Mittelkonsole)

Sonderausstattung

- Anhängerkupplung (Kugelkopf schwenkbar)
- Dachträger / Grundträger
- Fahrassistenz-System Fernlichtassistent Adaptive
- Ladekabel für öffentliche Ladesäulen (8,0 m)
- Panorama-Schiebedach elektrisch (vollverglaste Dachfläche)
- Seitenscheiben hinten + Heckscheibe abgedunkelt
- Sitzbezug / Polsterung Ledernachbildung Artico
- Surround-System Burmester
- Ausstattungs-Paket: Business
Vorrüstung car sharing, Infotainment-Paket High-End, Konnektivitäts-Paket, Smartphone gehört, Kombiinstrument mit Variabler Anzeige (Widescreen Cockpit), Induktionsladeschale für Smartphone, Fahrassistenz-System: Verkehrszeichenerkennung, Park-Paket, Fahrassistenz-System: aktiver Park-Assistent, Rückfahrkamera, Sitzheizung vorn, Kraftstofftank: vergrößert
- Fahrassistenz-Paket
Park-Paket, Fahrassistenz-System: aktiver Park-Assistent, Rückfahrkamera, Außenspiegel mit aktivem Totwinkel-Assistent, Tempomat mit Abstandsregelung / DISTRONIC Plus, Fahrassistenz-System: aktiver Geschwindigkeitslimit-Assistent, PRE-SAFE-System, Fahrassistenz-System: Auffahrwarnsystem mit Bremsfunktion (Collision Prevention Assist), Fahrassistenz-System: aktiver Spurhalteassistent, Fahrassistenz-System: aktiver Lenk-Assistent
- Innenausstattung: Zierteile Aluminium Längsschliff
- Lendenwirbelstützen vorn, elektr. verstellbar
- Reifen-Reparaturset (Tirefit)
- Sitz-Komfort-Paket
- Spiegel-Paket
Außenspiegel elektr. anklappbar, Außen-/Innenspiegel mit Abblendautomatik

Wir weisen darauf hin, dass die bereitgestellten Daten aus der DAT-Datenbank übernommen wurden. Für die Vollständigkeit und Richtigkeit kann keine Haftung übernommen werden.

Allgemeine Prüfung

Probefahrt:	Nicht durchgeführt Es wurde bei der Besichtigung des Fahrzeuges keine Probefahrt durchgeführt.
Unterbodenprüfung:	Nicht durchgeführt Eine Besichtigung der Fahrzeugunterseite wurde nicht durchgeführt.
Laufleistung plausibel:	Nicht prüfbar Nicht prüfbar
Hinweis:	
Hinweis (Verkehrssicherheit):	

Unfallschadenprüfung	
Rep. Vorschäden / -höhe brutto:	Keine feststellbar Im Rahmen einer Sichtprüfung der Karosserieaußenhaut konnten keine Vorschäden festgestellt werden.
Lackschichtdickenmessung:	Innerhalb der Toleranzen Am Fahrzeug wurde eine Lackschichtdickenmessung an der Karosserieaußenhaut durchgeführt. Die Messwerte lagen innerhalb der Toleranzen von Erstlackierungen. Hinweise, die auf einen instandgesetzten Unfallschaden oder auf durchgeführte Nachlackierungen hindeuten, waren nicht erkennbar.
Bestehender Unfallschaden:	Nicht festgestellt Am Fahrzeug wurden im Rahmen einer Sichtprüfung der Karosserieaußenhaut keine bestehenden Unfallschäden festgestellt (ausgenommen übliche Gebrauchsspuren).
Hinweis:	

Übersicht durchgeführte Zustandsprüfung					
Klimaanlage:	Eingeschränkt geprüft	✓	Sitzheizung:	Eingeschränkt geprüft	✓
Lichtanlage:	Eingeschränkt geprüft	✓	Sonnendach/ Verdeck:	In Ordnung	✓
Bremsanlage:	Eingeschränkt geprüft	✓	Motorlauf:	Eingeschränkt geprüft	✗

Durchgeführte Technikprüfung	
Klimaanlage:	Die Klimaanlage konnte bei der Besichtigung nur eingeschränkt geprüft werden.
Sitzheizung:	Eingeschränkt geprüft
Lichtanlage:	Die Lichtanlage konnte zum Besichtigungszeitpunkt nur eingeschränkt geprüft werden.
Sonnendach/ Verdeck:	In Ordnung
Bremsanlage:	Die Bremsanlage wurde durch eine Inaugenscheinnahme geprüft.
Motorlauf:	Die Überprüfung des Motorlaufs war nur eingeschränkt möglich. Dabei wurden keine akustischen bzw. visuellen Auffälligkeiten festgestellt.
Hinweis:	*

Schaden			
	Karosserie außen		
Bauteil	Schaden	Rep.-Art	

- | | | | |
|----|----------------------|-------------|--------------|
| 1. | Stoßfänger Vorne | Steinschlag | Lackieren |
| 2. | Felge Vorne - Rechts | Beschädigt | Smart Repair |
| 3. | Heckklappe | Kratzer | Smart Repair |



Karosserie innen

Bauteil

Schaden

Rep.-Art

- | | | | |
|----|---------------------------------|------|----------|
| 4. | Sitz - Vorne - Links:
Kissen | Riss | Erneuern |
|----|---------------------------------|------|----------|



Sonstiges

Bauteil

Schaden

Rep.-Art

- | | | | |
|----|---------------------------------------|---------|-----------|
| 5. | Tür und Seitenwand
Hinten - Rechts | Kratzer | Lackieren |
|----|---------------------------------------|---------|-----------|

Eine Vorschadenprüfung erfolgt ausschließlich im Rahmen und der Möglichkeiten einer Inaugenscheinnahme und Lackschichtenmessung ohne eine Demontage von Bauteilen. Ein möglicher Vorschadenumfang ist unbekannt.

Wir weisen darauf hin, dass das Fahrzeug zusätzlich zu den im Bericht aufgeführten Beschädigungen alters- und lauffleistungsbedingte Gebrauchsspuren aufweisen kann, wie sie im normalem Gebrauch unvermeidlich sind (kleine Beulen, Dellen, Kratzer).

Es wird zudem keine Haftung für einen Defekt und / oder verborgen gebliebene Schäden im Hinblick auf Elektronik und Mechanik übernommen, sowie für arglistige Täuschung und verschwiegene Mängel.



Bilddokumentation



Vorne links



Vorne rechts



Hinten rechts



Hinten links



Kofferraum



Innen



Kombiinstrument



Kilometerstand



Mittelkonsole



Sonstiges



Motorraum



Felgen



Bereifung



Bereifung



Bereifung



Bereifung



1. Stoßfänger Vorne
Steinschlag - Lackieren



1. Stoßfänger Vorne
Steinschlag - Lackieren



1. Stoßfänger Vorne
Steinschlag - Lackieren



2. Felge Vorne - Rechts
Beschädigt - Smart Repair



2. Felge Vorne - Rechts
Beschädigt - Smart Repair



3. Heckklappe
Kratzer - Smart Repair



3. Heckklappe
Kratzer - Smart Repair



4. Sitz - Vorne - Links: Kissen
Riss - Erneuern



4. Sitz - Vorne - Links: Kissen
Riss - Erneuern



4. Sitz - Vorne - Links: Kissen
Riss - Erneuern



4. Sitz - Vorne - Links: Kissen
Riss - Erneuern



4. Sitz - Vorne - Links: Kissen
Riss - Erneuern



5. Tür und Seitenwand Hinten - Rechts
Kratzer - Lackieren



5. Tür und Seitenwand Hinten - Rechts
Kratzer - Lackieren



5. Tür und Seitenwand Hinten - Rechts
Kratzer - Lackieren



5. Tür und Seitenwand Hinten - Rechts
Kratzer - Lackieren



5. Tür und Seitenwand Hinten - Rechts
Kratzer - Lackieren

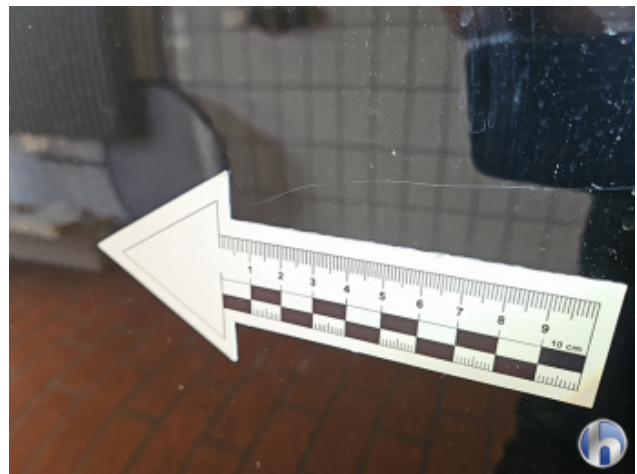

5. Tür und Seitenwand Hinten - Rechts
Kratzer - Lackieren