



# Zustandsbericht

- Protokoll der Fahrzeugbewertung -

Berichts-Nr: 10430981  
vom: 15.04.2026

## » Übersicht

**Auftrags-Nr:** 1002382718  
**Besichtigt am:** 07.04.2026 10:28  
**Berichts-Nr:** 10430981  
**FIN:** WVVZZZ3CZPE051015



Fahrzeugansicht - diagonal  
vorne links



Fahrzeugansicht - diagonal  
hinten rechts



Innenraum - Cockpit mit  
Laufleistung



# Zustandsbericht

- Protokoll der Fahrzeugbewertung -

Berichts-Nr: 10430981  
vom: 15.04.2026

## » Fahrzeugdaten

<b>Fahrzeugkategorie:</b>	Personenkraftwagen
<b>Fahrzeugart:</b>	Kombi
<b>Hersteller:</b>	Volkswagen
<b>Modell:</b>	Passat
<b>HSN / TSN:</b>	0603 / CON
<b>Erstzulassungsdatum:</b>	23.03.2023
<b>Laufleistung:</b>	83.267 km
<b>Nachweis Kilometerstand:</b>	Abgelesen
<b>Farbe:</b>	Aquamarinblau Metallic
<b>Farbe Dach:</b>	Aquamarinblau Metallic
<b>Antriebsart:</b>	Frontantrieb
<b>Motorisierung/Kraftstoff:</b>	Diesel
<b>Hubraum:</b>	2.000 ccm
<b>Leistung:</b>	147 kW (200 PS)
<b>Fahrzeuglänge:</b>	
<b>Fahrzeughöhe:</b>	
<b>Fahrzeugbreite:</b>	
<b>Zulässiges Gesamtgewicht:</b>	
<b>Radstand:</b>	
<b>Anzahl Achsen:</b>	2
<b>Zylinder:</b>	4
<b>Schadstoffklasse:</b>	Euro 6
<b>Anzahl Türen:</b>	4
<b>Anzahl Sitze:</b>	5
<b>Getriebe:</b>	Automatik 7-Gang
<b>Polsterart:</b>	Teilleder
<b>Interieurfarbe:</b>	Flintgrau-Titanschwarz/Titanschwarz/ Titanschwarz
<b>Anzahl vorhandene Schlüssel:</b>	2

## » Dokumente & Wartung

<b>Nächste HU:</b>	03.2026
<b>Zulassungsbescheinigung (ZBT1 Original) vorhanden:</b>	Ja
<b>Zulassungsbescheinigung entgegengenommen:</b>	Nein
<b>Kennzeichen entgegengenommen:</b>	Keine
<b>Wartungsheft:</b>	Digital
<b>Wartungsnachweis:</b>	Vollständig
<b>Datum der letzten Wartung:</b>	08.01.2025
<b>Km-Stand bei letzter Wartung:</b>	62.635 km
<b>Restlauf bis Service:</b>	9.400 KM



# Zustandsbericht

Berichts-Nr: 10430981  
vom: 15.04.2026

- Protokoll der Fahrzeugbewertung -

## » Fahrzeugausstattung

"Business Premium"-Paket inkl. Navigation	Dämpfung vorn
"Easy Open & Close" - Heckklappe mit sensorgesteuerter Öffnung und Schließung, mit Fernentriegelung	Dekoreinlagen "Piano Black" für Mittelkonsole
"Easy Open & Close"-Paket mit Safe-Sicherung	Dekoreinlagen in Aluminium "Silver Rise" für Instrumententafel und Türverkleidungen
12-V-Steckdose an der Mittelkonsole hinten und im Gepäckraum	Diebstahlwarnanlage
2 Becherhalter vorn mit Abdeckung	Diebstahlwarnanlage mit Innenraumüberwachung, Back-up-Horn und Abschleppschutz
2 USB-C-Schnittstellen vorn, 1 USB-C-Ladebuchse an der Mittelkonsole hinten; Ladeleistung bis zu 45 W	Digital Cockpit "Pro", mehrfarbig, verschiedene Info-Profile wählbar
230-V-Steckdose an der Mittelkonsole hinten	Digitaler Radioempfang DAB+
3 Kopfstützen hinten	Diversity-Antenne für FM-Empfang
4 Leichtmetallräder "Sebring" 7 J x 17, Volkswagen R	Doppelkupplungsgetriebe DQ381
4-Zylinder-Dieselmotor 2,0 l	Doppelton-Signalhorn
4-Zylinder-Dieselmotor 2,0 l TDI, 147 kW	Drehstromgenerator 140 A
7-Gang-Automatikgetriebe oder DSG Beachtung: Fam. EDF	Dreipunkt-Automatiksicherheitsgurt für mittleren Rücksitzplatz
Abgasrohr hinten (Standard)	Dreipunkt-Automatiksicherheitsgurte für äußere Rücksitzplätze
Abgasnorm EU6 AP	Dreipunkt-Automatiksicherheitsgurte vornmit Höheneinstellung und Gurtstraffer
Airbag für Fahrer und Beifahrer, mit Beifahrerairbag-Deaktivierung	Dynamischer Fernlichtassistent "Dynamic Light Assist" für LED-Matrix-Scheinwerfer
AirStop®-Reifen 215/55 R 17	Einstiegs-/Warnleuchten in LED-Technik in allen Türen
Ambientebeleuchtung "Plus"	Einstiegsleisten vorn und hinten in Edelstahl
Ambientebeleuchtung mehrfarbig	Elektrische Luftzusatzheizung
Anhängevorrichtung anklappbar, mit elektrischer Entriegelung	Elektronische Differenzialsperre XDS
App-Connect inkl. App-Connect Wireless für Apple CarPlay und Android Auto	Elektronische Parkbremse inkl. Auto-Hold-Funktion
Assistenzpaket "IQ.DRIVE" inkl. IQ.LIGHT	Elektronisches Stabilisierungsprogramm und elektromechanischer Bremskraftverstärker
Außen-Sound Standard	Entfall des Schriftzugs für die Motorbezeichnung auf der Gepäckraumklappe
Außenspiegel auf Fahrerseite asphärisch	Entfall Tire Mobility Set
Außenspiegel elektrisch anklappbar, auf Fahrerseite abblendend, Umfeldbeleuchtung und Memory-Funktion	ergoComfort Sitz mit elektrischer 14-Wege-Einstellung, Memory- und Massagefunktion auf der Fahrerseite
Außenspiegel rechts, konvex	Fahrassistent "Travel Assist", Spurhalteassistent "Lane Assist" und "Emergency Assist"
Ausströmer vorn und LichtdrehSchalter beleuchtet, mit Chromeinfassung	Fahrlichtschaltung automatisch, mit Tagfahrlicht, "Leaving home"-Funktion und manueller "Coming home"-Funktion
Automatische Distanzregelung ACC "stop & go", mit Geschwindigkeitsbegrenzer	Fahrzeuge mit besonderen Produktaufwertungsmaßnahmen
Batterie 420A (70Ah)	Fahrzeugklassen-Differenzierung -3G0-
Batterie/Generator Kapazität Standard	Federbereich 14 nur Einbausteuerung keine Bedarfsprognose
Bauteilesatz ohne länderspezifische Bauvorschrift	Fertigungsablauf Standard
Beifahrersitzlehne nicht umklappbar	Frontantrieb
Berganfahrassistent	Frontscheibe in Verbundsicherheitsglas, wärme- und geräuschkämmend
Betriebserlaubnis Nachtrag	Fußgängererkennung
Bordliteratur in Deutsch (Deutschland)	Gepäcknetz
Bordwerkzeug und Wagenheber	Gepäckraumabdeckung auszieh- und herausnehmbar, mit elektrischer Öffnung
Business	Gepäckraumboden teilbar, ohne Staufächer in der Reserveradmulde
Chromleisten an den Seitenfenstern	
Dachhimmel in Titanschwarz	
Dachreling silber eloxiert	



# Zustandsbericht

Berichts-Nr: 10430981  
vom: 15.04.2026

- Protokoll der Fahrzeugbewertung -

Gepäckraum-Schutzmatte herausnehmbar, Rückseite der Rücksitzbanklehne mit Gummibelag in schwarz

Gepäckraumteiler-Paket

Gewichtsbereich 4 nur Einbausteuerung keine Bedarfsprognose

Halbleiter Restriktionen

Head-up-Display

Innenleuchten mit Abschaltverzögerung und Dimmfunktion, je 2 LED-Leseleuchten vorn und hinten

Innenspiegel automatisch abblendend

IQ.LIGHT - LED-Matrix-Scheinwerfer mit LED-Tagfahrlicht, Kurvenfahrlicht und dynamischer Blinkleuchte

ISOFIX-Halteösen zur Befestigung von 2 Kindersitzen auf den Rücksitzen, auch für i-Size-Kindersitze

Kältemittel R1234yf

Kategorie 0

Kein Sonderfahrzeug, Standard-Ausführung

Keine Aktionsausführung

Kennzeichenträger vorn und hinten (ECE)

Kindersicherung

Klimaanlage "Air Care Climatronic" mit Aktiv-Kombifilter, Bedienelementen hinten und 3-Zonen-Temperaturregelung

Kombi-Instrument mit elektronischem Tachometer, Kilometer- und Tageskilometerzähler, Drehzahlmesser

Kopfairbagsystem für Front- und Fondpassagiere inkl. Seitenairbags vorn

Kraftstoffsystem Diesel

Kraftstofftank mit 66 l Fassungsvermögen

Ladekantenschutz in Edelstahl

Landesverkaufsprogramm Deutschland

LED-Leuchte im Fußraum vorn

LED-Nebelscheinwerfer und Abbiegelicht

LED-Rückleuchten dunkelrot, mit dynamischer Blinkleuchte

Lendenwirbelstützen vorn elektrisch einstellbar, Massagefunktion auf Fahrerseite

Leuchtweitenregulierung dynamisch, mit dynamischem Kurvenfahrlicht

Linkslenker

Make-up-Spiegel beleuchtet in den Sonnenblenden, Sonnenblenden ausziehbar

Mit Elektrische Lenksäulenverriegelung (ELV)

Mittelarmlehne vorn höhen- und längseinstellbar, mit Ablagebox; 2 Ausströmer hinten mit Chromlamellen

Modellpflege 2023 II

Modellpflege KW 45

Motorenstart Standard

Müdigkeitserkennung

Multifunktionskamera

Multifunktions-Sportlenkrad in Leder, beheizbar, mit Schaltwippen

Navigationssystem "Discover Media" inkl. "Streaming & Internet"

Navigationssystem "Discover Media" inkl. "Streaming & Internet"

Nebelschlusslicht beidseitig, Rückfahrlicht beidseitig

Netztrennwand

Nicht Heissland

Nichtraucherausführung - Ablagefach und 12-V-Steckdose vorn

Normal-Lackierung

Notbremsassistent "Front Assist" (für automatische Distanzregelung ACC bis 210 km/h)

Notruf-Service; keine Registrierung notwendig, Dienst ist bei Auslieferung aktiviert

Ohne 2. Batterie

Ohne Aktivkohlebehälter mit SCR

Ohne alternativ-Antriebssystem

Ohne Beifahrersitzverstellung vom Fond

Ohne besondere Karosseriemaßnahmen

Ohne CD/DVD für Navigation

Ohne Dacheinsatz (Volldach)

Ohne Dynamic Drive Control

Ohne ECO-Funktion

Ohne Elektromotor ( Hybrid )

Ohne Feuerlöscher

Ohne Garagentoröffner

Ohne integriertes Mautsystem

Ohne Kindersitz

Ohne Ladedose

Ohne Ladekabel

Ohne Scheinwerferreinigungsanlage

Ohne Sitzbelüftung/Massagesitze

Ohne Sonnenschutzrollo

Ohne Systeme für den Fahrzeugzugang

Ohne Überführungsausrüstung

Ohne Uhr

Ohne Vorbereitung Einbau Funkgerät

Ohne Vorbereitung für VTS (Vehicle-Tracing System)

Ohne Vorbereitung Rundumtonkombination und ohne Funkantenne

Ohne zus. Triebwerks-Unterschutz

Ohne Zusatz-/Standheizung

Online-Dienst, mit OCU, mit Head Unit Codierung, ohne WFS-Verbund

Parklenkassistent "Park Assist" inkl. Einparkhilfe

Pedale in Edelstahl gebürstet

Proaktives Insassenschutzsystem in Verbindung mit "Front Assist" und "Side Assist"

Proaktives Insassenschutzsystem und Spurwechselassistent "Side Assist"



# Zustandsbericht

Berichts-Nr: 10430981  
vom: 15.04.2026

- Protokoll der Fahrzeugbewertung -

Progressivlenkung	Transportschutzfolie (Mindestschutz) mit zus. Transportschutzmaßnahmen
Radio	Türverkleidung in Lederoptik
Radsicherungen mit erweitertem Diebstahlschutz	Typprüfland Deutschland
Radstand	Variant
Rechtsverkehr	Variante
Regensensor	Verbandtasche, Warndreieck und Warnweste
Regionscode " ECE " für Radio	Verkehrszeichenerkennung
Reifen ohne Festlegung der Reifenmarke	Vorbereitet für "We Connect" und "We Connect Plus"
Reifendruck-Kontrollsystem	Vordersitze beheizbar
Reifendruck-Kontrollsystem für Fahrbereifung und Winterräder	Vordersitze elektrisch einstellbar, ergoComfort Sitz auf Fahrerseite, mit Memory-Funktion und KomfortEinstieg
R-Line Heckspoiler im "R"-Styling in Wagenfarbe	Warnton und -leuchte für nicht angelegte Gurte vorn und hinten
R-Line Sportpaket	Wartungsintervallverlängerung
R-Line, Volkswagen R	Winterräder "Helsinki" (zusätzlich), 4 Leichtmetallräder 6,5 J x 17, AirStop®-Winterreifen 215/55 R 17 H
Rückfahrkamera "Rear View"	
Rücksitzbank ungeteilt, Lehne asymmetrisch umklappbar, Mittelarmlehne mit Ablagefach und Durchlademöglichkeit	
Schalthebelknopf in Leder	
Scheibenbremsen hinten	
Scheibenbremsen vorn	
Scheibenwaschdüsen vorn automatisch beheizt	
Schlüsselloses Schließ- und Startsystem "Keyless Access" mit Safe-Sicherung	
Sebring 7 J x 17, Volkswagen R, AirStop®-Reifen 215/55 R 17	
Seitenscheiben hinten und Heckscheibe abgedunkelt	
Seitliche Leisten unten in Chrom	
Serienkraftstoff-Erstbefüllung	
Serviceanzeige 30000 km oder 2 Jahre ( flexibel )	
Sicherheitsoptimierte Kopfstützen vorn, längs- und höheneinstellbar	
Sitzmittelbahnen der Vordersitze und der äußeren Rücksitzplätze in Stoff "R-Line", -innenwangen in Leder "Vienna"	
Soundsystem "Harman Kardon", 10+1 Lautsprecher, 700 Watt Gesamtleistung, digitaler 16-Kanal-Verstärker, Subwoofer	
Spezielles Typschild für EG für M1-Pkw	
Sportfahrwerk, Karosserie ca. 15 mm tiefergelegt	
Sport-Komfortsitze vorn	
Sprachbedienung	
Spurwechselassistent "Side Assist" und Ausparkassistent	
Standard-Klimazonen	
Start-Stopp-System mit Bremsenergie-Rückgewinnung	
Stoßfänger und Schwellerverbreiterung im "R"-Styling, Design-Blenden im Stoßfänger hinten	
Telefonschnittstelle "Comfort" mit induktiver Ladefunktion	
Textilfußmatten vorn und hinten	
Tilgergewicht Lenkrad, 36 HZ	
Trägerfrequenz 433,92 bis 434,42 MHz	



# Zustandsbericht

- Protokoll der Fahrzeugbewertung -

Berichts-Nr: 10430981  
vom: 15.04.2026

## » Bereifung

### MONTIERTE BEREIFUNG

Hersteller	Ort	Position	Typ	Felge	Dimension	Profiltiefe
Pirelli	Vorne	Links	Winter	Aluminium	215/55 R 17 94 H	4,0 mm
Pirelli	Vorne	Rechts	Winter	Aluminium	215/55 R 17 94 H	7,0 mm
Pirelli	Hinten	Links	Winter	Aluminium	215/55 R 17 94 H	5,0 mm
Pirelli	Hinten	Rechts	Winter	Aluminium	215/55 R 17 94 H	5,0 mm

Reifen zulässig: Ja

Reifen verkehrssicher: Ja

### ZUSÄTZLICHE BEREIFUNG

Hersteller	Ort	Position	Typ	Felge	Dimension	Profiltiefe
Pirelli			Sommer	Aluminium	215/55 R 17 94 W	5,0 mm
Pirelli			Sommer	Aluminium	215/55 R 17 94 W	5,0 mm
Pirelli			Sommer	Aluminium	215/55 R 17 94 W	6,0 mm
Pirelli			Sommer	Aluminium	215/55 R 17 94 W	6,0 mm

Reifen zulässig: Ja

Reifen verkehrssicher: Ja

### ERSATZ-/NOTRAD & ZUBEHÖR

Bordwerkzeug vorhanden: Ja



# Zustandsbericht

- Protokoll der Fahrzeugbewertung -

Berichts-Nr: 10430981  
vom: 15.04.2026

## » Wertmindernde Faktoren

Nr	Bauteil	Schadensbeschreibung	Reparaturempfehlung
1	Bremsscheibe vorne links	Korrosion	Werkstattdiagnose erforderlich Schadenserweiterung möglich
2	Bremsscheibe vorne rechts	Korrosion	Werkstattdiagnose erforderlich Schadenserweiterung möglich
3	Vorbereitungszeit Metall-Lackierung	Lack Vorbereitung	Ausführen
4	Sitzbezug vorne links	Riss	Smart Repair Leder
5	Heckspoiler	Delle(n) und Kratzer	Instandsetzen + lackieren
6	HU/AU (Haupt-/Abgasuntersuchung)	Abgelaufen	Erneuern
7	Einstiegsschweller hinten links	Delle(n)	Kaltdrücken
8	Heckklappe	Delle(n)	Kaltdrücken
9	Kofflülge hinten rechts	Delle(n)	Kaltdrücken
10	Kopfstütze	Fleck	Reinigen

## » Gebrauchsspuren

Nr	Bauteil	Schadensbeschreibung	Reparaturempfehlung
1	Windschutzscheibe	Steinschlag	Akzeptabel (Gebrauchsspur)



# Zustandsbericht

- Protokoll der Fahrzeugbewertung -

Berichts-Nr: 10430981  
vom: 15.04.2026

## » Merkantile Wertminderung

Vorschäden bekannt:	Ja
Vorschäden feststellbar:	Ja
Nachlackierungen vorhanden:	Ja
Nachlackierungen professionell ausgeführt:	Ja
Lackschichtdickenmessung durchgeführt:	Ja - mit Auffälligkeiten/Abweichungen

Nr	Bauteil	Schadensbeschreibung	Reparaturstatus	Reparaturkosten
1	Andere	Vollkaskoschaden		€ 16.000,00
<b>Summe (ohne MwSt.):</b>				€ 16.000,00

### ERGEBNISSE DER LACKSCHICHTDICKENMESSUNG

Bauteil	Lack (µm)
Lackschichtdicke Tür vorne rechts (µm)	154,0
Pro Bauteil wurden mindestens 3 Messungen durchgeführt.	



# Zustandsbericht

Berichts-Nr: 10430981  
vom: 15.04.2026

- Protokoll der Fahrzeugbewertung -

## » Hinweise zum Zustandsbericht

**Angaben zum Auftrag und zum Bewertungsumfang:**

Es wurde der Auftrag erteilt, einen Zustandsbericht über das beschriebene Fahrzeug zu erstellen.

Die Fahrzeugzustandsbewertung erfolgte auftragsgemäß auf Basis der vom Auftraggeber vorgegebenen Standards für Fahrzeugbewertungen. Die Feststellungen im Einzelfall trifft der Sachverständige aufgrund eigener Sachkunde und nach eigenem sachverständigen Ermessen.

**Fahrzeug-Identifizierung:**

WVWZZZ3CZPE051015

FIN abgelesen und stimmt mit Unterlagen überein

**Allgemeinzustand:**

Mittelmäßiger Allgemeinzustand

**Besichtigungsbedingungen:**

Ausreichend

**Hebebühne/Hubmittel benutzt:**

Ja

**Motorenlauf durchgeführt:**

Ja

**Fahrprobe durchgeführt:**

Nein



# Zustandsbericht

- Protokoll der Fahrzeugbewertung -

Berichts-Nr: 10430981  
vom: 15.04.2026

## » Sonstige Bemerkungen

Vorliegendes Exemplar wurde auf elektronischem Wege erzeugt. Es ist ohne Originalunterschrift gültig.

### **Zusätzliche Hinweise zum Zustandsbericht:**

(07.04.2026 10:28)      Vorgutachten VTI.



# Zustandsbericht

- Protokoll der Fahrzeugbewertung -

Berichts-Nr: 10430981  
vom: 15.04.2026

## » Ansichtsfotos



Fahrzeugansicht - diagonal vorne links



Fahrzeugansicht - diagonal vorne rechts

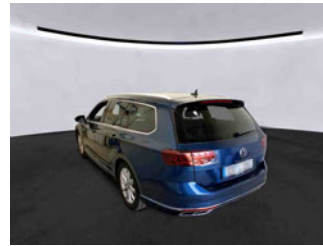

Fahrzeugansicht - diagonal hinten links



Fahrzeugansicht - diagonal hinten rechts



Innenraum - Cockpit mit Laufleistung



Equipment - Bordwerkzeug



Seitenansicht - Schweller links



Seitenansicht - Schweller rechts



Fahrzeug - Typenschild/Fahrgestellnummer

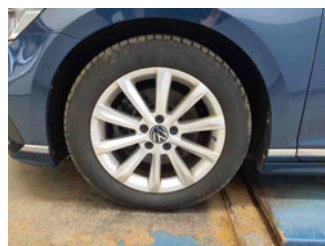

Räder - Rad montiert vorne links



Räder - Rad montiert vorne rechts

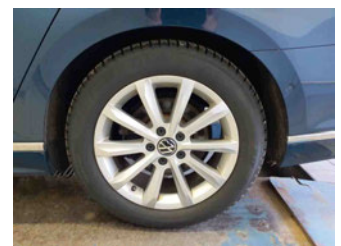

Räder - Rad montiert hinten links

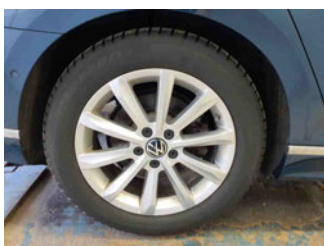

Räder - Rad montiert hinten rechts



Räder - Rad beiliegend #1



Räder - Rad beiliegend #2



Räder - Rad beiliegend #3



# Zustandsbericht

- Protokoll der Fahrzeugbewertung -

Berichts-Nr: 10430981  
vom: 15.04.2026



Räder - Rad beiliegend #4



Innenraum - Mittelkonsole



Fahrzeug - Motorraum offen

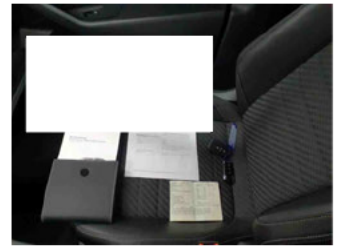

Equipment - Boardmappe/  
Securitybag



Innenraum - Kofferraum

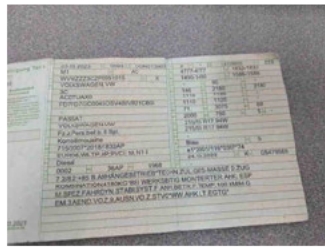

Fahrzeug - abgegebene ZB1

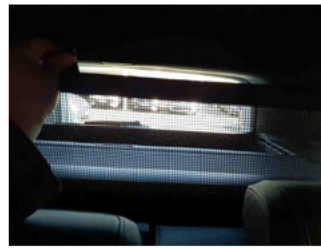

Zubehör - Sonderausstattung



Räder - eingelegt im Fahrzeug



Equipment - Anhängerkupplung



Lackstärke Tür vorne rechts

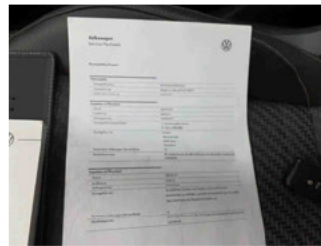

Fahrzeug - Serviceunterlagen /  
Wartungsnachweis



Innenraum - vorne



Innenraum - hinten



Unterbodenscan



Innenraum -  
Navigationsgerät/Radio

## » Beschädigungsfotos

### WERTMINDERNDE FAKTOREN

1 - Bremsscheibe vorne links - Korrosion - Werkstattdiagnose erforderlich  
Schadenserweiterung möglich

Kommentar

Folgekosten möglich.



2 - Bremsscheibe vorne rechts - Korrosion - Werkstattdiagnose erforderlich  
Schadenserweiterung möglich

Kommentar

Folgekosten möglich.



3 - Vorbereitungszeit Metall-Lackierung - Lack Vorbereitung - Ausführen

4 - Sitzbezug vorne links - Riss - Smart Repair Leder

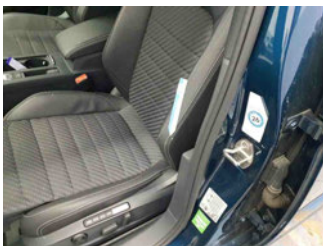

5 - Heckspoiler - Delle(n) und Kratzer - Instandsetzen + lackieren





# Zustandsbericht

- Protokoll der Fahrzeugbewertung -

Berichts-Nr: 10430981  
vom: 15.04.2026

## 6 - HU/AU (Haupt-/Abgasuntersuchung) - Abgelaufen - Erneuern



## 7 - Einstiegsschweller hinten links - Delle(n) - Kaltdrücken



## 8 - Heckklappe - Delle(n) - Kaltdrücken

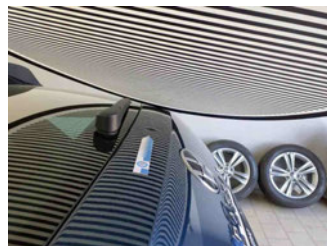

## 9 - Kotflügel hinten rechts - Delle(n) - Kaltdrücken

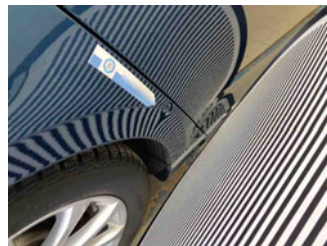

## 10 - Kopfstütze - Fleck - Reinigen

Kommentar

Folgekosten möglich.





# Zustandsbericht

- Protokoll der Fahrzeugbewertung -

Berichts-Nr: 10430981  
vom: 15.04.2026

## GEBRAUCHSSPUREN

1 - Windschutzscheibe - Steinschlag - Akzeptabel (Gebrauchsspur)

Kommentar

Abplatzer.

