

Minderwertbericht

Auftragsdaten

Dokumentnummer: 1916947
Auftrag vom: 12.05.2026 / 12:16 Uhr
Auftrag durch:
Auftrag per: Portal
Bewertungsdatum: 28.05.2026

Wertzusammenfassung

geschätzte Reparaturkosten gesamt ohne Mwst:

Minderwerte gesamt:

Laut herrschender Rechtsprechung fällt bei einem entstandenen Minderwertausgleich keine Mehrwertsteuer laut Umsatzsteuergesetz an, da zwischen den Vertragsparteien kein umsatzsteuerpflichtiger Leistungsaustausch stattfindet.

Bemerkungen Wertzusammenfassung:

Der in diesem Gutachten ausgewiesene Fahrzeugwert beinhaltet bereits sämtliche marktüblich anzusetzenden Wertabzüge. Insbesondere wurden die dargelegten Minderwerte im Rahmen der Wertermittlung vollständig berücksichtigt. Ein gesonderter Abzug oder eine zusätzliche Berücksichtigung eines Minderwerts ist daher nicht vorzunehmen.

Besichtigung

Datum und Uhrzeit: 28.05.2026 / 09:00 Uhr
Art der Besichtigung: Erstbesichtigung
Besichtigungsadresse:

Erfolgt durch: Unterzeichner

Beteiligte

Auftraggeber:

Fahrzeugdaten

Amtliches Kennzeichen:		FIN:	YARVBYHVMGZ241844
HSN/TSN:	5013 / AOE	Fahrzeugart:	Transporter
Aufbau:	Kasten	Hersteller:	Toyota
Modell:	Proace 1.5 D Meister S/S (EURO 6d)	Erstzulassung:	23.02.2023
Letztzulassung:	06.05.2025	Nächste HU (Hauptuntersuchung):	02.2027
Anzahl Türen:	5	Emissionsgruppe:	Euro 6d
Feinstaubplakette:	Grün	Leistung:	88,0 KW
Hubraum:	1.499 ccm	Antriebsart:	Diesel
Antriebskonzept:	Frontantrieb	Getriebeart:	manuell
Laufleistung abgelesen:	151239 Kilometer	Laufleistung geschätzt:	151239 Kilometer

Farbe außen

Farbe außen:	Icy White	Lackart:	2-K uni
---------------------	-----------	-----------------	---------

Farbe und Polsterung innen

Art der Polsterung:	Dark Grey
----------------------------	-----------

Maße und Gewichte

Zulässiges Gesamtgewicht:	2660,0 kg
Leergewicht:	1571,0 kg
Nutzlast:	1089,0 kg

Serienausstattung

3. Bremsleuchte, Airbag Fahrer-/Beifahrerseite, Anti-Blockier-System (ABS), Antriebsart: Frontantrieb, Antriebs-Schlupfregelung (ASR / TRC), Audio-/Radio-Fernbedienung am Lenkrad, Audiosystem: Multimedia Toyota Pro Touch, Außenspiegel elektr. anklappbar, Beifahrerdoppelsitz, Bordcomputer, Bremsassistent, Chromeinfassung für Nebelscheinwerfer, Comfort-Paket, DAB-Tuner (Radioempfang digital), Einparkhilfe vorn und hinten, Elektr. Bremskraftverteilung, Elektron. Stabilitäts-Programm (VSC), Fahrassistenz-System: Berganfahrkontrolle (HAC), Fahrassistenz-System: Müdigkeitserkennungs-Sensor, Fahrassistenz-System: Totwinkel-Assistent (BLIS), Fahrassistenz-System: Verkehrszeichenerkennung (RSA), Gepäck-/Laderaumleuchte, Geschwindigkeits-Begrenzeranlage, Geschwindigkeits-Regelanlage (Tempomat), Getriebe 6-Gang, Handschuhfach mit Kühlfunktion, Heckflügeltüren ohne Verglasung, Innenspiegel abblendbar, Karosserie/Aufbau: Kasten, Komfortsitze, Laderaumtrennwand mit Fenster, Lendenwirbelstütze Sitz vorn links, Lenksäule (Lenkrad) verstellbar, Motor 1,5 Ltr. - 88 kW D-4D, Navigationssystem: Multimedia Toyota Touch Pro, Nebelscheinwerfer, Radstand 3275 mm, Reifendruck-Kontrollsystem, Reserverad in Fahrbereifung, Rußpartikelfilter, Schadstoffarm nach Abgasnorm Euro 6, Schadstoffarm nach Abgasnorm Euro 6d, Scheinwerfer-Reinigungsanlage (SRA), Schiebetür Fahrgast-/Laderaum rechts, Schwellerabdeckung / -verkleidung, Seitenschutzleisten schwarz, Servolenkung elektrisch, Sicht-Paket, Sitz vorn links höhenverstellbar, Sitzausstattung: 3-Sitzer, Stoßfänger mit Chromeinlage, Tagfahrlicht, Toyota Smart Cargo, Verglasung getönt, Wegfahrsperre

Unterlagen

Zulassungsbescheinigung Teil I:	lag in Kopie vor
--	------------------

Bereifung

montierte Bereifung

Bereifung zulässig: Ja
Bereifung Zustand: augenscheinlich unauffällig

Achse und Seite	Größe	Reifenhersteller	Reifenart	DOT	Felgenart	Profiltiefe
Vorderachse links	215/65 R 16,0 109/107 T	Continental	Winterreifen	-	Stahlfelge	6,0 mm
Vorderachse rechts	215/65 R 16,0 109/107 T	Continental	Winterreifen	-	Stahlfelge	6,0 mm
Hinterachse links	215/65 R 16,0 109/107 T	Continental	Winterreifen	-	Stahlfelge	8,0 mm
Hinterachse rechts	215/65 R 16,0 109/107 T	Continental	Winterreifen	-	Stahlfelge	8,0 mm

Feststellungen

Fahrprobe:	nicht durchgeführt	Probelauf:	durchgeführt
Fahrzeugzustand:	gereinigt	Sichtverhältnisse:	allgemein ausreichend
Fahrbereitschaft:	fahrfähig	Letzte Inspektion am:	09.10.2025
Letzte Inspektion bei km-Stand:	135868 km	Inspektion:	regelmäßig durchgeführt
Ölstand:	ausreichend	Kühlwasserstand:	ausreichend
Kraftstoffstand:	¼		

Zur Begutachtung der Fahrzeugunterseite standen keine technischen Einrichtungen zur Verfügung (z.B. Hebebühne, Hubmittel, Grube o.ä.). Das Fahrzeug konnte daher nur eingeschränkt von unten betrachtet werden.

Allgemeine Angaben zur Begutachtung: Am Fahrzeug wurde eine Lackschichtdickenmessung vorgenommen. Hierbei wurden 3-5 Messungen pro messbarem Bauteil durchgeführt. Im Punkt „Lackschichtdickenmessung/-prüfung“ aufgeführte Positionen dokumentieren seitens des Sachverständigen Auffälligkeiten/Unregelmäßigkeiten. Nicht aufgeführten Bauteile weisen keine Unregelmäßigkeiten im Bereich der Lackschichtdicke auf.

Zubehör

Bezeichnung Zubehör	Aussage/Feststellung	Anzahl	Bemerkung
2. Reifensatz	fehlt		
HU-Prüfbericht	vorhanden		
Borddokumente	vorhanden		
Wartungsnachweis	vorhanden		
Zulassungsbescheinigung Teil I	fehlt		Fahrzeug abgemeldet
Funkschlüssel	vorhanden	2	

Details zur Beschädigung

Schlusswort

Hinweis zum Bearbeiter:

Die Besichtigung erfolgte durch den Unterzeichner.

Die nachfolgende Fertigstellung der angezeigten Dienstleistung erfolgte zu einem späteren Zeitpunkt durch einen Mitarbeiter des Schadensqualitätszentrums der TÜV Rheinland Group.

Die Dienstleistung "Minderwertbericht" wurde durch den Sachverständigen unparteiisch, nach bestem Wissen und Gewissen erstellt.

Carsten Raupach

Sachverständiger für Kraftfahrzeugschäden und -bewertungen

den 05.06.2026

Das Dokument umfasst 6 Seiten und 43 Lichtbilder in einer Lichtbildanlage.

Das Dokument wurde elektronisch erstellt und unterzeichnet.

Lichtbildanlage

Die Lichtbildanlage enthält 43 Fotos

Dokumentnummer: 1916947

Amtliches Kennzeichen:

Fahrzeugidentifikationsnummer: YARVBYHVMGZ241844



Bild 1: Frontdiagonale links



Bild 2: Heckdiagonale rechts



Bild 3: VIN, Fahrgestellnummer



Bild 4: Tacho



Bild 5: Innenraum vorne



Bild 6: Armaturenbrett

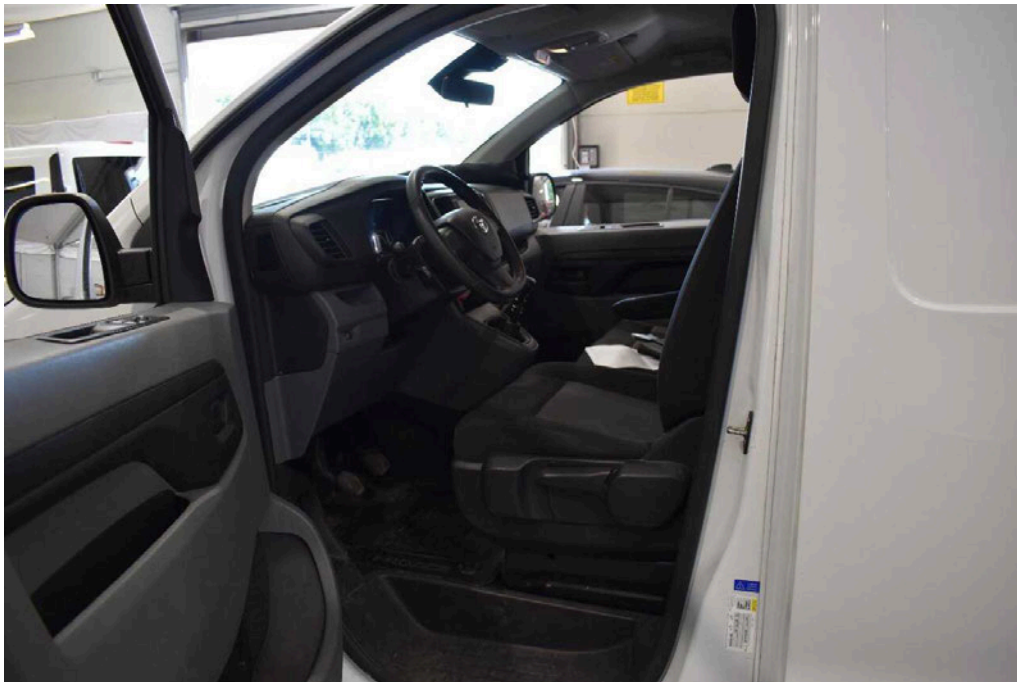

Bild 7: Innenraum hinten

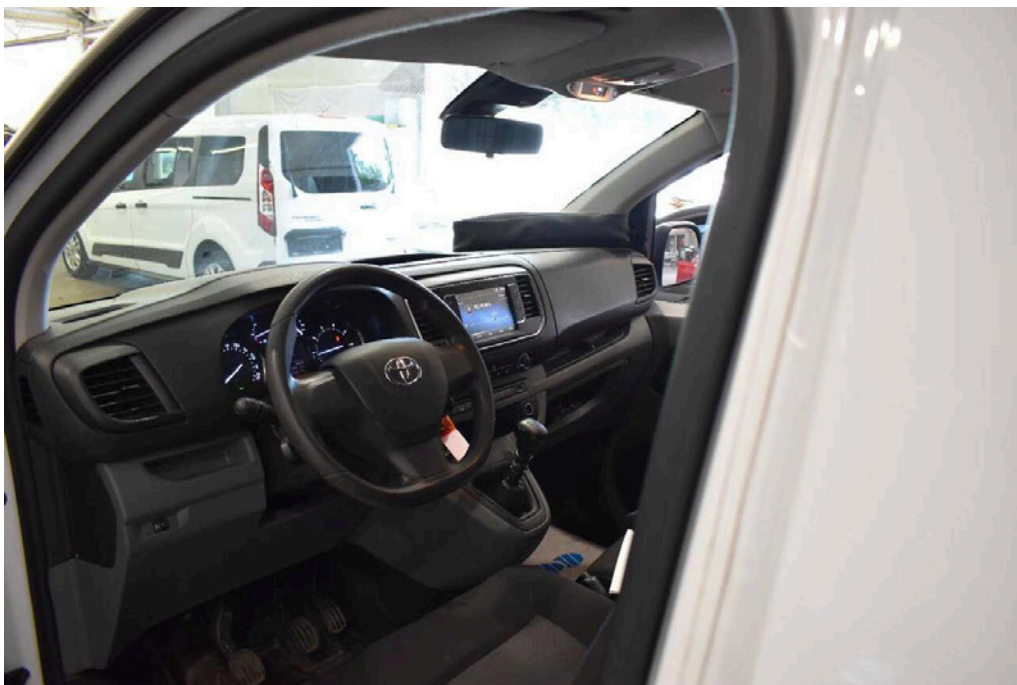

Bild 8: Kofferraum



Bild 9: Dach
Dach

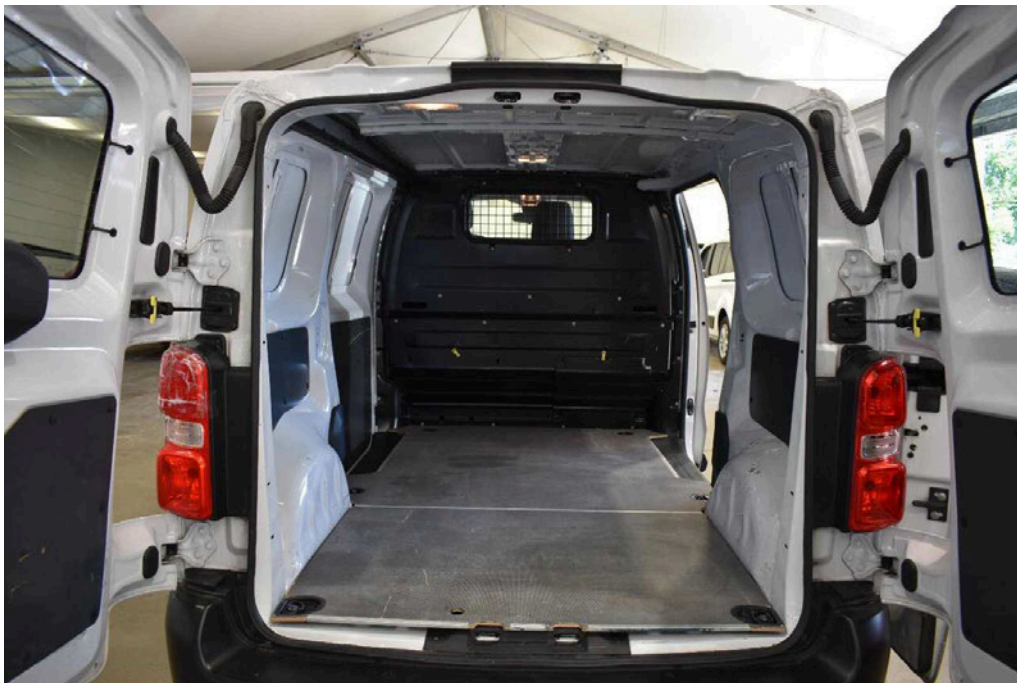

Bild 10: Motorraum



Bild 11: Schlüssel/Borddokumente



Zulassungsbescheinigung Teil I		23.02.2023		5013		AOE001844		2		01		88 / 3500		160	
N1		BB		4959-4959		1920		1899-1940		1662-1879					
YARVBYHVMGZ241844		2													
TOYOTA		V		171		2695		2695		1500		1500			
B		YHVM-B2F01C(1W)		80		2625		68		2000		750		3	
PROACE		TOYOTA EUROPE (B)		215/65 R16C 106T		215/65 R16C 106T									
Fz.z.Gü.bef. b. 3,5 t		Van													
715/2007*2018/1832AQ		EURO6;WLTP;AQ;PI/CI; N1 II		e2*2007/46*0538*20		28.01.22		K		GT728131					
Diesel		0002		36AQ		1499									

06.05.2025

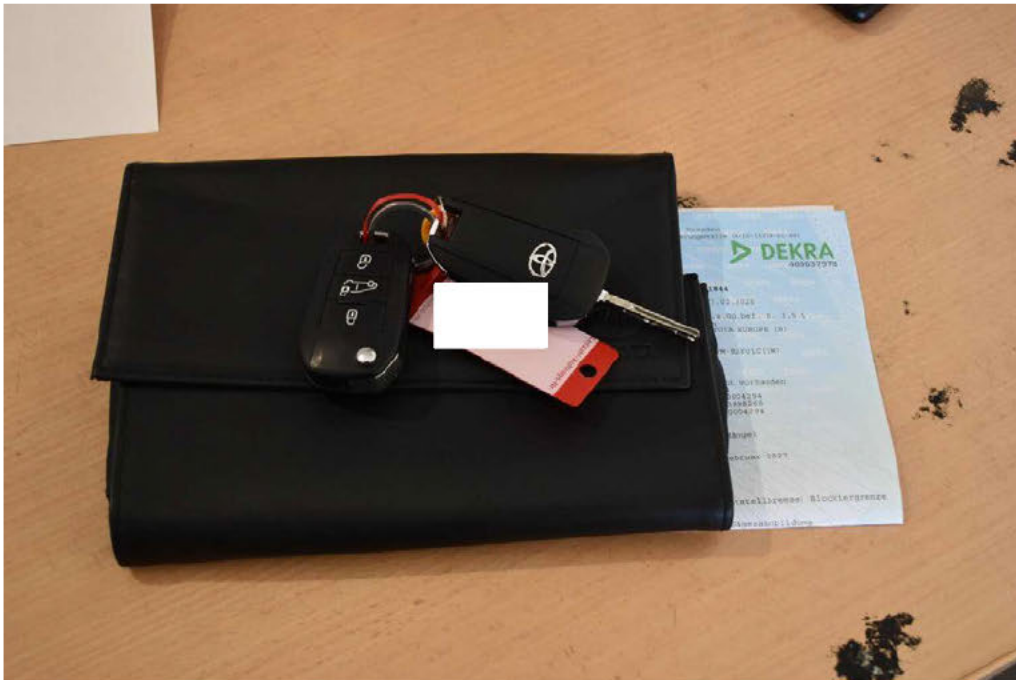
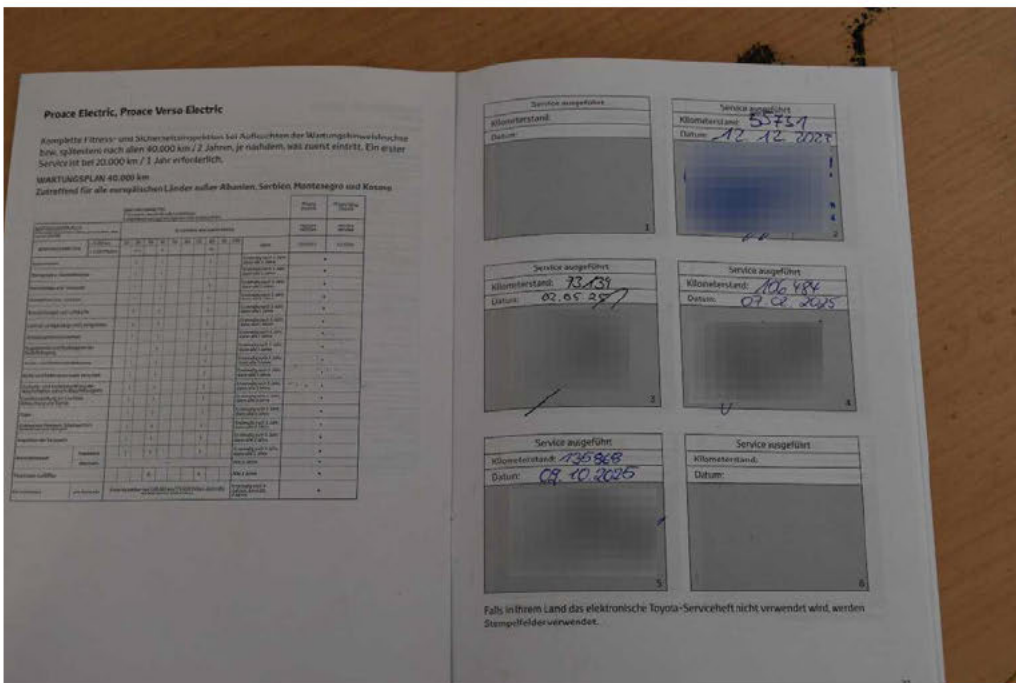
Bild 13: Zulassungsbescheinigung Teil I



Bild 14
Systeme Motorkontrollleuchte aktiv / gestört



Bild 15
Innenraum Heckflügeltürverkleidung links gebrochen



Bild 16
Innenraum Heckflügeltürverkleidung links gebrochen



Bild 17
Innenraum Heckflügeltürverkleidung rechts gebrochen



Bild 18
Innenraum Heckflügeltürverkleidung rechts gebrochen



Bild 19
Fahrzeugfront Motorhaube Kratzer

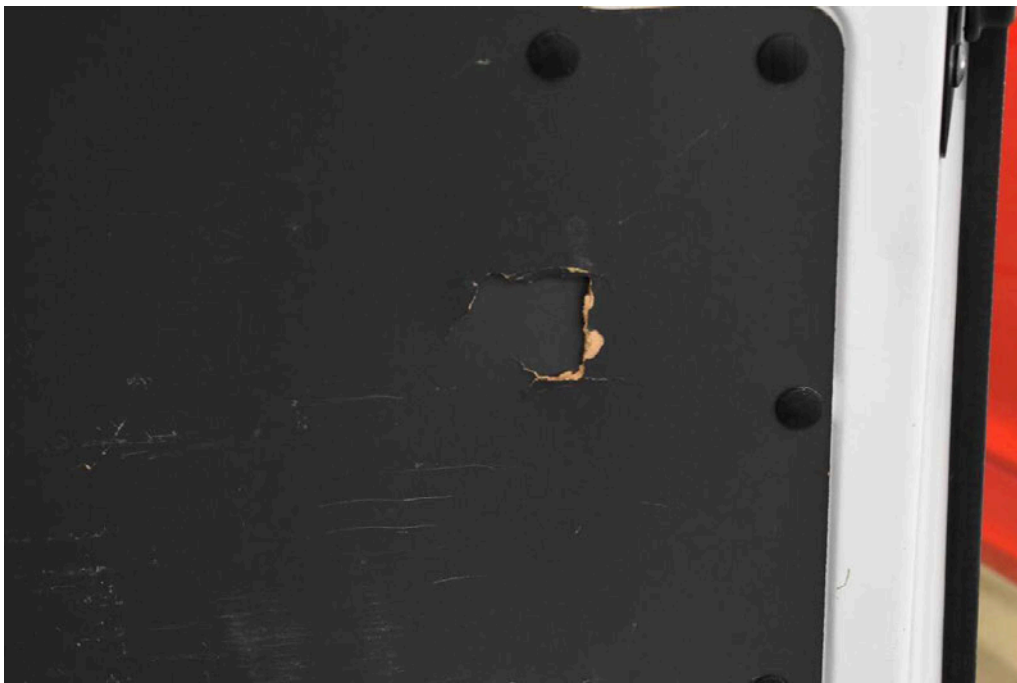

Bild 20
Fahrzeugfront Motorhaube Kratzer



Bild 21
linke Seite Seitenwand links eingedrückt / Dellen / Kratzer



Bild 22
linke Seite Seitenwand links eingedrückt / Dellen / Kratzer



Bild 23
linke Seite Seitenwand links eingedrückt / Dellen / Kratzer



Bild 24
linke Seite Seitenwand links eingedrückt / Dellen / Kratzer



Bild 25
linke Seite Seitenwand links eingedrückt / Dellen / Kratzer



Bild 26
Fahrzeugheck Rückleuchte links gebrochen

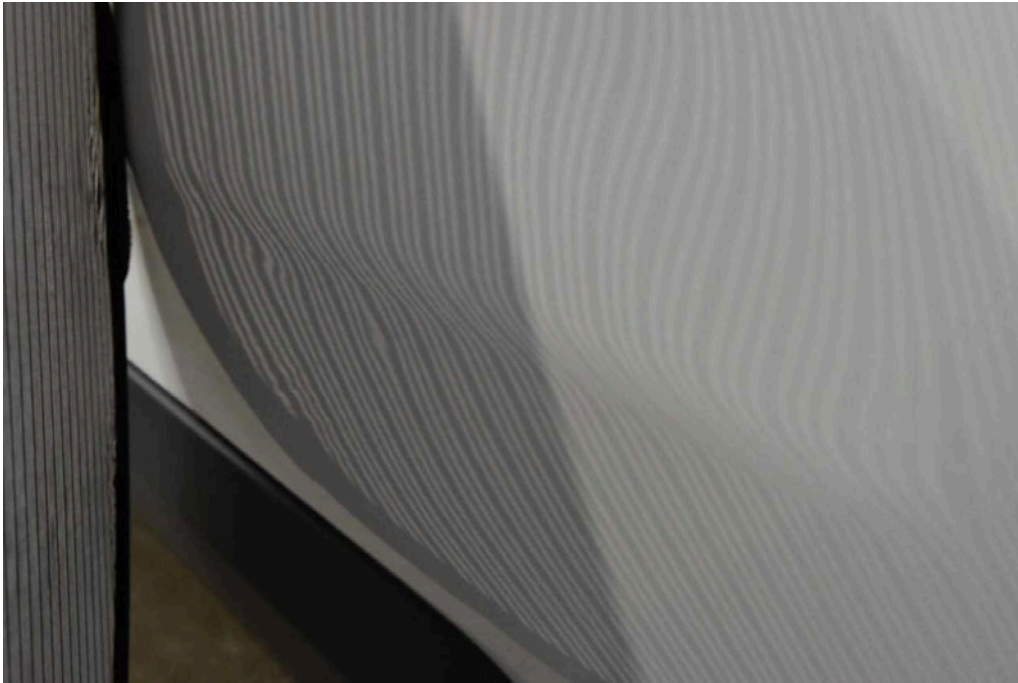

Bild 27
Fahrzeugheck Rückleuchte links gebrochen



Bild 28
Fahrzeugheck Wischerarm hinten fehlt



Bild 29
Fahrzeugheck Wischerarm hinten fehlt



Bild 30
Fahrzeugheck Stoßfänger hinten Lackanhaftung

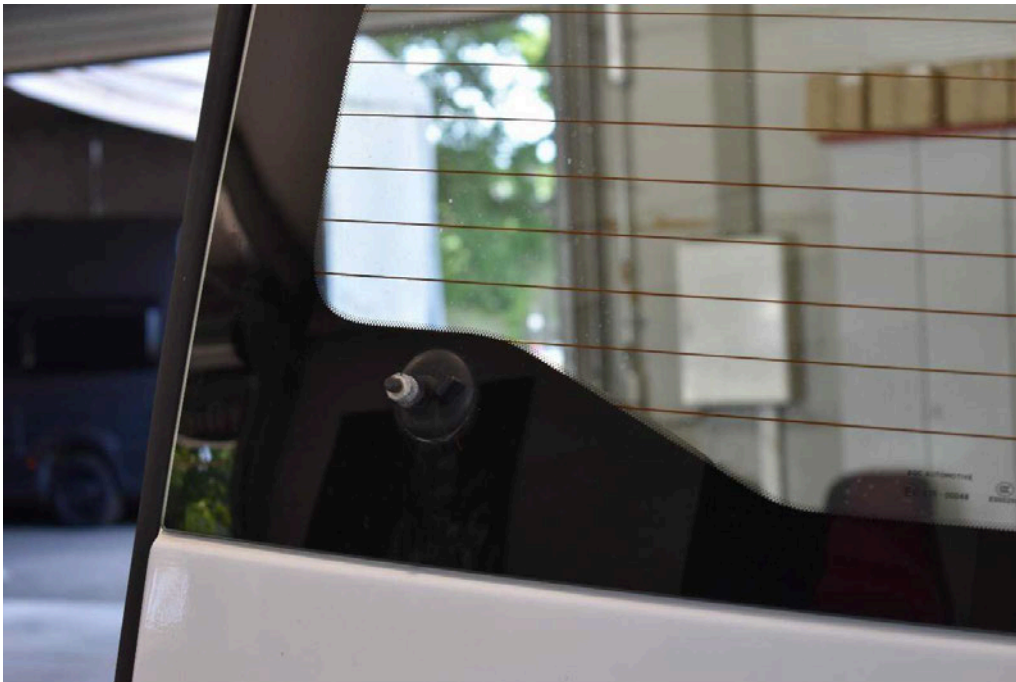

Bild 31
Fahrzeugheck Stoßfänger hinten Lackanhaftung



Bild 32
rechte Seite Seitenwand hinten rechts Delle



Bild 33
rechte Seite Seitenwand hinten rechts Delle



Bild 34
rechte Seite Schiebetür rechts Delle

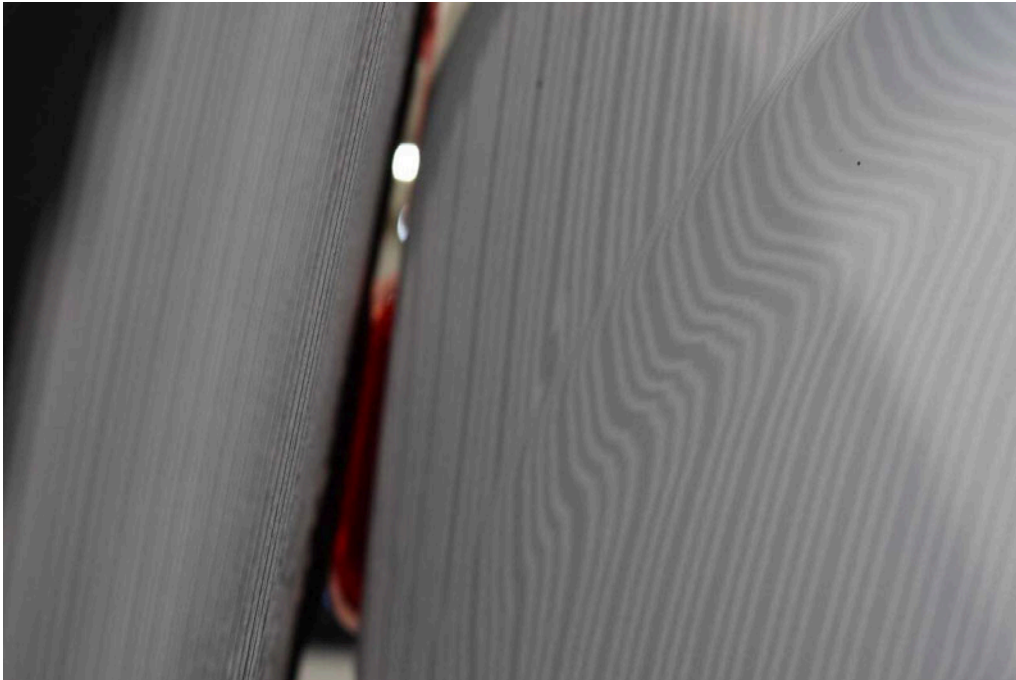

Bild 35
rechte Seite Schiebetür rechts Delle



Bild 36
rechte Seite Tür vorne rechts Delle

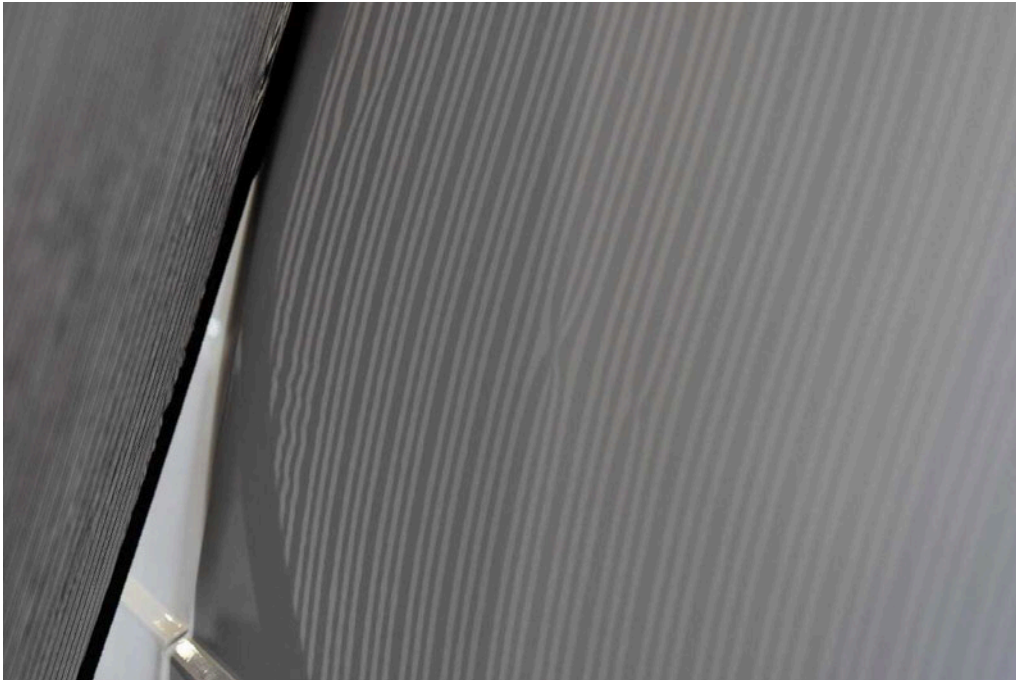

Bild 37
rechte Seite Tür vorne rechts Delle



Bild 38
Vorderachse Bremsscheiben vorne verschlissen, erneuern, Bremsklötze, erneuern

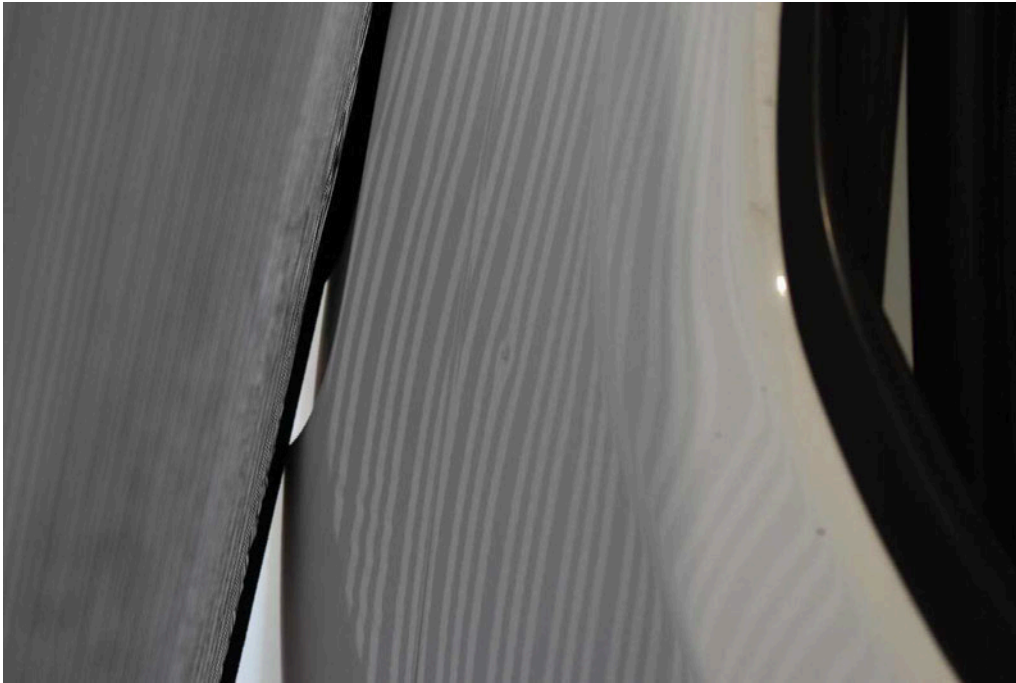

Bild 39
Vorderachse Bremsscheiben vorne verschlissen, erneuern, Bremsklötze,
erneuern



Bild 40
Vorderachse Bremsscheiben vorne verschlissen, erneuern, Bremsklötze,
erneuern

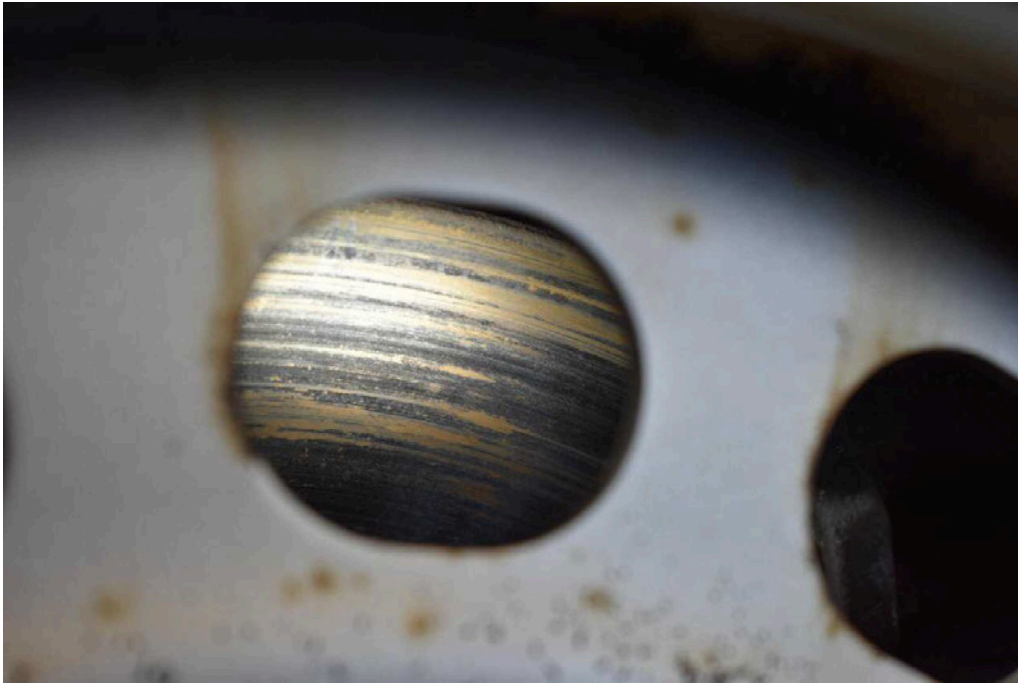

Bild 41
Hinterachse Bremsscheiben hinten verschlissen, erneuern, Bremsklötze, erneuern

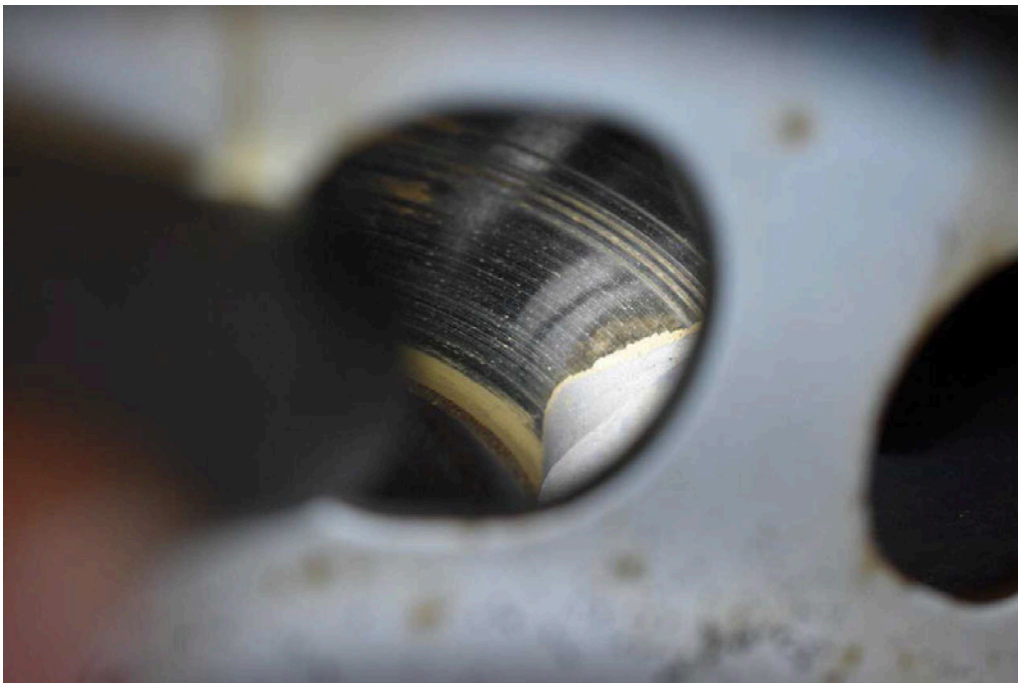

Bild 42
Hinterachse Bremsscheiben hinten verschlissen, erneuern, Bremsklötze, erneuern



Bild 43
Hinterachse Bremsscheiben hinten verschlissen, erneuern, Bremsklötze,
erneuern