

03.07.2026

Fahrzeugbeschreibung

Fahrzeug: SEAT Ateca 1.5 TSI ACT 110kW Style Sports Utility Vehicle 5-türig 1498 ccm 150 PS / 110 KW bleifrei 6-Gang Manuell

| | | | |
|------------------------|-------------|---------------------|-------------------|
| Amtliches Kennzeichen: | HD -FS 1702 | Fahrgestell-Nummer: | VSSZZZ5FZN6520018 |
| Vertrags-Nummer: | 45535081 | Erstzulassung: | 05.05.2022 |
| Internes KZ: | 15047938 | Kilometer-Stand: | 0 |

Unfall/Schaden: Dem Verkäufer wurden keine unfallbedingten Beschädigungen am Fahrzeug angezeigt.

Ausstattung:

SEAT Ateca 1.5 TSI ACT 110kW Style Sports Utility Vehicle 5-türig 1498 ccm 150 PS / 110 KW bleifrei 6-Gang Manuell

Lackierung: _____ Polsterung: _____ Telefontyp: _____

Listenpreis ohne Sonderausstattung in EUR (vor Mwst.) 0,00

Sonderausstattung in EUR (vor Mwst.):

Listenpreis gesamt in EUR (vor Mwst.) 0,00

Technische Daten

(Angaben basieren auf Herstellerangaben*)

| | | | |
|---------------------------|-------------------------------------------------------------------------------------------------------------------|-----------------------------|-------|
| Fahrzeug: | SEAT Ateca 1.5 TSI ACT 110kW Style Sports Utility Vehicle5-türig 1498 ccm 150 PS / 110 KW bleifrei 6-Gang Manuell | | |
| Modelljahr: | 2022 | | |
| kW / PS: | 110 / 150 | Hubraum: | 1498 |
| Getriebe: | Manuell | Anzahl Gänge: | 6 |
| Emissionsgruppe: | I2 | CO2 (g/km): | 131 |
| durchschn. Verbr./100 Km: | 5,700 | Tankinhalt: | 50 |
| Max. Km/h: | 200 | Beschl. 0-100 Km/h in Sec.: | 8,500 |
| Leergewicht (kg): | 1400 | zul. Gewicht (kg): | 1930 |

* Angaben ohne Gewähr

29672/29602

Unfall-/Schadenspiegel

Vertrags-Nummer: 45535081
Amtliches Kennzeichen: HD -FS 1702
Übersicht erstellt am: 03.07.2026

Für das Fahrzeug gem. o.g. Leasingvertrag, Fahrzeugtyp

SEAT Ateca 1.5 TSI ACT 110kW Style Sports Utility Vehicle 5-türig 1498 ccm 150 PS / 110 KW bleifrei 6-Gang Manuell

wurden uns während der Vertragslaufzeit nachfolgende Beschädigungen angezeigt:

| <i>Datum</i> | <i>SNR</i> | <i>Verursacher</i> | <i>Beschädigung</i> | <i>Reparatur erfolgt *</i> | <i>Gutachten vorhanden *</i> |
|--------------|------------|--------------------|---------------------|--------------------------------|----------------------------------|
|--------------|------------|--------------------|---------------------|--------------------------------|----------------------------------|

* Sofern für eine Schadennummer mehrere Beschädigungen angegeben sind, gilt der Eintrag in dieser Spalte für die gesamte Schadennummer.

Unfall-/Schadenspiegel zur Kenntnis genommen:

Datum und Unterschrift Käufer

Wartungsreport

Vertrags-Nummer: 45535081
Amtliches Kennzeichen: HD -FS 1702
Übersicht erstellt am: 03.07.2026

Für das Fahrzeug gem. o.g. Leasingvertrag, Fahrzeugtyp

SEAT Ateca 1.5 TSI ACT 110kW Style Sports Utility Vehicle 5-türig 1498 ccm 150 PS / 110 KW bleifrei 6-Gang Manuell

wurden uns während der Vertragslaufzeit nachfolgende Wartungen angezeigt:

| <i>Datum</i> | <i>Km-Stand</i> | <i>Art der Wartung</i> |
|--------------|-----------------|------------------------|
|--------------|-----------------|------------------------|

Wartungsreport zur Kenntnis genommen:

Datum und Unterschrift Käufer

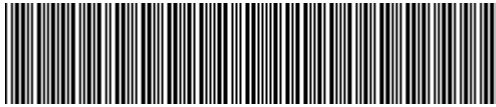

VSSZZZ5FZN6520018

Vehicle details

| | | | |
|-------------------------------|-------------------|----------------------------------|----------------------------------|
| Operator | | Inspection condition | Conditional: Light/moisture/dirt |
| License number | | Mileage (Read) | 65,959 km |
| Manufacturer | Seat | Next maintenance in | 16,900 km |
| Type / Model | ATECA | Main inspection (Report on hand) | 05/2027 |
| Vehicle Identification number | VSSZZZ5FZN6520018 | Power / Engine displacement | 110 kW / 1,498 ccm |
| First registration | 5 May 2022 | Upholstery/Colour | / |
| Last maintenance | | Paintwork | |
| Fuel type | Petrol | Gearbox | Automatic |

Zustandsbericht

Value reducing factors

| No. | Component group | Description |
|-----|------------------------------|--------------------------------------------------------|
| 1 | Documents | Service book (Wartungsnachweise fehlen) - No deduction |
| 2 | 2nd wheel set | 1 alloy rim - Scratched - No deduction |
| 3 | Door - rear right side | Door - dent(s) - Smooth repair work |
| 4 | Door - front left side | Door - Dent / paintcoat damage - Smart repair |
| 5 | Side panel - rear right side | Sill - Scratched - Smart repair |
| 6 | Rear bumper | Rear bumper - Scratched - Smart repair |
| 7 | Roof | Roof rail - left side - dent(s) - Smooth repair work |
| 8 | Front bumper | Front bumper - Scratched - Repair and paint |
| 9 | Boot lid / rear door | Boot lid - dent(s) - Repair and paint |

Wear and tear

| No. | Component group | Description |
|-----|-----------------|--------------------------------------------------|
| 1 | Vehicle glazing | Windscreen (Steinschläge) - No deduction |
| 2 | Interior | Interior - Abrasion - No deduction |
| 3 | Body | Body (Steinschläge) - Scratch(es) - No deduction |

Missing parts

Missing part

Detected repainting

| No. | Location |
|-----------------|----------|
| None detectable | |



Main tyres

| Axle | Tyre size | Manufacturer | Type of tyre | Tread depth | Roadworthy | Permissibility |
|------|----------------|--------------|--------------|-------------|------------|----------------|
| 1 | 215/50 R18 92W | Goodyear | Summer tyres | 5mm - 5mm | o.k. | |
| 2 | 215/50 R18 92W | Falken | Summer tyres | 5mm - 5mm | o.k. | |

Additional tyres

| Axle | Tyre size | Manufacturer | Type of tyre | Tread depth | Roadworthy | Permissibility |
|------|----------------|--------------|--------------|-------------|------------|----------------|
| 1 | 215/55 R17 98V | Dunlop | Winter tyres | 5mm - 5mm | o.k. | |
| 2 | 215/55 R17 98V | Dunlop | Winter tyres | 8mm - 8mm | o.k. | |

The wear and tear condition and possible damages to the tyres are considered in the value.

Comments

Keine Gewähr auf Vollständigkeit und
Richtigkeit der angezeigten Ausstattung.
Techn. Änderungen vorbehalten
Das Fahrzeug weist dem Alter, der Laufleistung und dem
Einsatzzweck entsprechende Gebrauchsspuren auf.
elektr. Komponenten geprüft, i. O.

Lackwerte geprüft, i. O.

Fahrzeug war zum Zeitpunkt der Besichtigung verschmutzt, weitere Beschädigungen können nicht ausgeschlossen werden.

TÜV SÜD Auto Service GmbH
Römeräcker 1
76351 Linkenheim - Hochstetten

Inspection location
SAP Walldorf
69190 Walldorf

Inspection date: 17 Jun 2026
Protocol number: 46005713
Delivery date: 17 Jun 2026



Vehicle details

| | | | |
|--------------------------------------|-------------------|-----------------------------|----------------------------------|
| Manufacturer | Seat | Inspection condition | Conditional: Light/moisture/dirt |
| Type / Model | ATECA | Mileage (Read) | 65,959 km |
| Vehicle Identification number | VSSZZZ5FZN6520018 | First registration | 5 May 2022 |

Details of the order:

In accordance with the contract, the evaluation of vehicle's condition was performed without the vehicle being disassembled.

Vehicle identification:

The vehicle identification number (VIN) was read from the vehicle and its conformity with the submitted documents was confirmed by the undersigned during the inspection.

Inspection conditions:

A proper visual inspection of the paintwork and bodywork was only possible to a limited extent due to insufficient lighting conditions/dampness or dirt.

General condition:

The vehicle shows traces of wear and tear corresponding to its age and purpose



Overview pictures



Figure 1: Diagonal front



Figure 2: Diagonal front



Figure 3: Diagonal rear



Figure 4: Diagonal rear



Figure 5: Interior

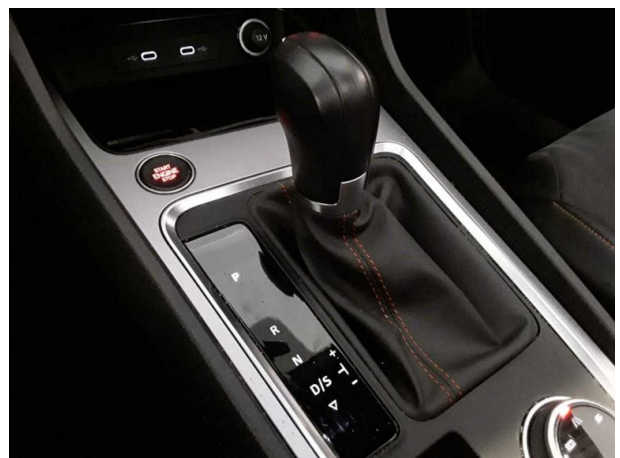

Figure 6: Interior



Figure 7: Interior



Figure 8: Interior



Figure 9: Interior

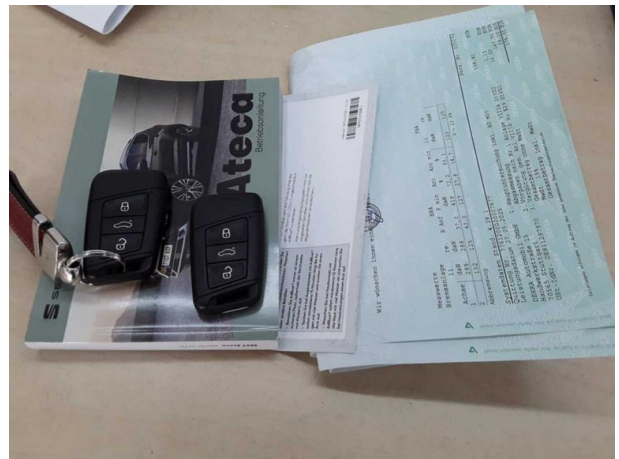

Figure 10: Misc.



Figure 11: Misc.



Figure 12: Misc.



Figure 13: Misc.



Figure 14: Misc.



Figure 15: Misc.



Figure 16: Misc.



Figure 17: Misc.



Figure 18: Misc.



Figure 19: Misc.



Figure 20: Misc.



Figure 21: Misc.



Figure 22: Misc.



Figure 23: Misc.

Pictures of damage



Damage #2: 2nd wheel set: 1 alloy rim - Scratched - No deduction



Damage #2: 2nd wheel set: 1 alloy rim - Scratched - No deduction



Damage #3: Door - rear right side: Door - dent(s) - Smooth repair work

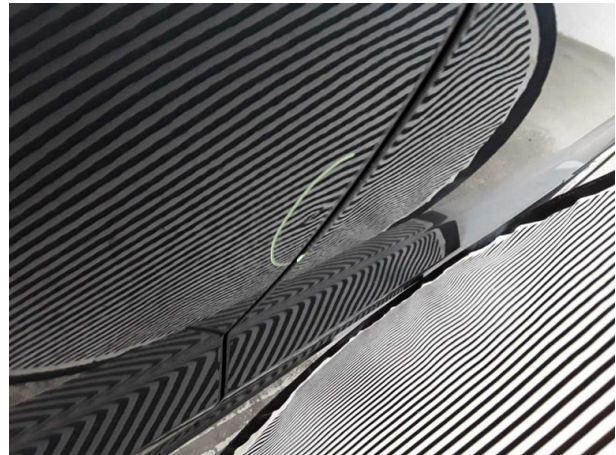

Damage #3: Door - rear right side: Door - dent(s) - Smooth repair work



Damage #4: Door - front left side: Door - Dent / paintcoat damage - Smart repair



Damage #5: Side panel - rear right side: Sill - Scratched - Smart repair



Damage #6: Rear bumper: Rear bumper - Scratched - Smart repair



Damage #6: Rear bumper: Rear bumper - Scratched - Smart repair



Damage #7: Roof: Roof rail - left side - dent(s) - Smooth repair work



Damage #7: Roof: Roof rail - left side - dent(s) - Smooth repair work

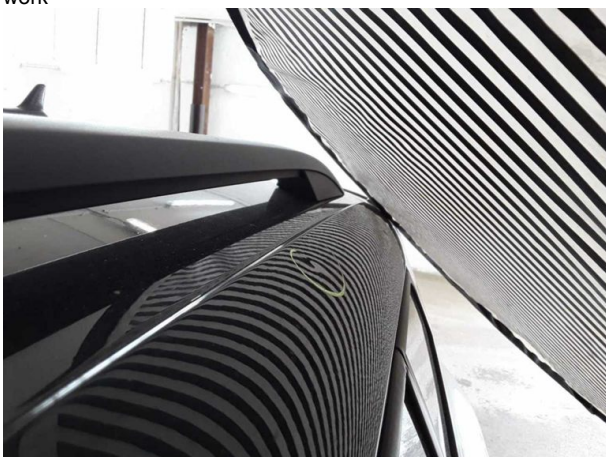

Damage #7: Roof: Roof rail - left side - dent(s) - Smooth repair work



Damage #8: Front bumper: Front bumper - Scratched - Repair and paint



Damage #8: Front bumper: Front bumper - Scratched - Repair and paint



Damage #9: Boot lid / rear door: Boot lid - dent(s) - Repair and paint



Damage #9: Boot lid / rear door: Boot lid - dent(s) - Repair and paint



Damage #9: Boot lid / rear door: Boot lid - dent(s) - Repair and paint

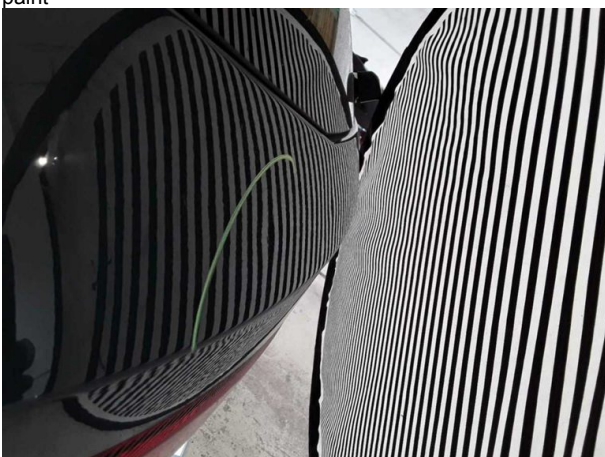

Damage #9: Boot lid / rear door: Boot lid - dent(s) - Repair and paint

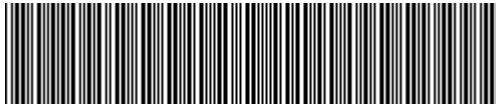

VSSZZZ5FZN6520018

Angaben zum Fahrzeug

| | | | |
|--------------------------|-------------------|---------------------------------|------------------------------|
| Halter | | Besichtigungszustand | bedingt: Licht/Nässe/Schmutz |
| Kennzeichen | | Laufleistung (abgelesen) | 65.959 km |
| Hersteller | Seat | Restlauf bis Service | 16.900 km |
| Typ/Modell | ATECA | HU (Bericht lag vor) | 05/2027 |
| Fahrgestellnummer | VSSZZZ5FZN6520018 | Leistung / Hubraum | 110 kW / 1.498 ccm |
| Erstzulassung | 05.05.2022 | Polster/Farbe | / |
| Letzte Wartung | | Lackierung | |
| Kraftstoffart | Benzin | Getriebe | Automatik |

Zustandsbericht

Wertmindernde Faktoren

| Nr. | Bauteilgruppe | Beschreibung |
|-----|-------------------|------------------------------------------------------------------------|
| 1 | Unterlagen | Serviceheft (Wartungsnachweise fehlen) - kein Abzug |
| 2 | 2.Radsatz | 1 Leichtmetallfelge - verkratzt / verschürft - kein Abzug |
| 3 | Tür hinten rechts | Tür - Delle(n) - sanft instandsetzen |
| 4 | Tür vorn links | Tür - Delle / Lackschaden - Smart Repair |
| 5 | Seitenwand rechts | Einstieg - verkratzt / verschürft - Smart Repair |
| 6 | Stoßfänger hinten | Stoßfänger hinten - verkratzt / verschürft - Smart Repair |
| 7 | Fahrzeugdach | Dachholm links - Delle(n) - sanft instandsetzen |
| 8 | Stoßfänger vorn | Stoßfänger vorn - verkratzt / verschürft - instandsetzen und lackieren |
| 9 | Heckklappe/-tür | Heckklappe - Delle(n) - instandsetzen und lackieren |

Gebrauchsspuren

| Nr. | Bauteilgruppe | Beschreibung |
|-----|---------------|--------------------------------------------------|
| 1 | Verglasung | Frontscheibe (Steinschläge) - kein Abzug |
| 2 | Interieur | Innenraum - Abrieb - kein Abzug |
| 3 | Karosserie | Karosserie (Steinschläge) - Kratzer - kein Abzug |

Fehlteile

Fehlteil

Festgestellte Nachlackierungen

| Nr. | Ort |
|--------------------|-----|
| Keine feststellbar | |

TÜV SÜD Auto Service GmbH **Besichtigungsort**
Römeräcker 1
76351 Linkenheim - Hochstetten
69190 Walldorf

Besichtigungsdatum: 17.06.2026
Protokollnummer: 46005713
Anlieferungsdatum: 17.06.2026



Hauptbereifung

| Achse | Reifengröße | Hersteller | Reifentyp | Profiltiefe | Verktgl. | Zul. |
|-------|----------------|------------|--------------|-------------|----------|------|
| 1 | 215/50 R18 92W | Goodyear | Sommerreifen | 5mm - 5mm | i.O. | |
| 2 | 215/50 R18 92W | Falken | Sommerreifen | 5mm - 5mm | i.O. | |

Zusatzbereifung

| Achse | Reifengröße | Hersteller | Reifentyp | Profiltiefe | Verktgl. | Zul. |
|-------|----------------|------------|--------------|-------------|----------|------|
| 1 | 215/55 R17 98V | Dunlop | Winterreifen | 5mm - 5mm | i.O. | |
| 2 | 215/55 R17 98V | Dunlop | Winterreifen | 8mm - 8mm | i.O. | |

Der Verschleißzustand sowie evtl. Schäden an der Bereifung sind wertmäßig berücksichtigt.

Bemerkungen

Keine Gewähr auf Vollständigkeit und
Richtigkeit der angezeigten Ausstattung.
Techn. Änderungen vorbehalten
Das Fahrzeug weist dem Alter, der Laufleistung und dem
Einsatzzweck entsprechende Gebrauchsspuren auf.
elektr. Komponenten geprüft, i. O.

Lackwerte geprüft, i. O.

Fahrzeug war zum Zeitpunkt der Besichtigung verschmutzt, weitere Beschädigungen können nicht ausgeschlossen werden.

TÜV SÜD Auto Service GmbH **Besichtigungsort**
Römeräcker 1 SAP Walldorf
76351 Linkenheim - Hochstetten 69190 Walldorf

Besichtigungsdatum: 17.06.2026
Protokollnummer: 46005713
Anlieferungsdatum: 17.06.2026



Angaben zum Fahrzeug

| | | | |
|--------------------------|-------------------|---------------------------------|------------------------------|
| Hersteller | Seat | Besichtigungszustand | bedingt: Licht/Nässe/Schmutz |
| Typ/Modell | ATECA | Laufleistung (abgelesen) | 65.959 km |
| Fahrgestellnummer | VSSZZZ5FZN6520018 | Erstzulassung | 05.05.2022 |

Angaben zum Auftrag:

Auftragsgemäß erfolgte die Fahrzeugzustandsbewertung in demontagefreien Zustand.

Fahrzeug-Identifizierung:

Die Fahrzeug-Identifizierungsnummer (FIN) wurde am Fahrzeug abgelesen und die Übereinstimmung im Verlauf der Besichtigung durch den Unterzeichner mit den vorgelegten Unterlagen festgestellt.

Besichtigungsbedingungen:

Eine ordnungsgemäße Sichtprüfung der Lackierung und der Karosserie war wegen unzureichender Lichtverhältnisse/ Nässe oder Verschmutzung nur eingeschränkt möglich.

Allgemeinzustand:

Das Fahrzeug weist dem Alter und Einsatzzweck entsprechende Gebrauchsspuren auf.

Übersichtsfotos



Abbildung 1: Schräg vorne



Abbildung 2: Schräg vorne



Abbildung 3: Schräg hinten



Abbildung 4: Schräg hinten



Abbildung 5: Innenraum



Abbildung 6: Innenraum



Abbildung 7: Innenraum



Abbildung 8: Innenraum



Abbildung 9: Innenraum



Abbildung 10: Sonstiges



Abbildung 11: Sonstiges

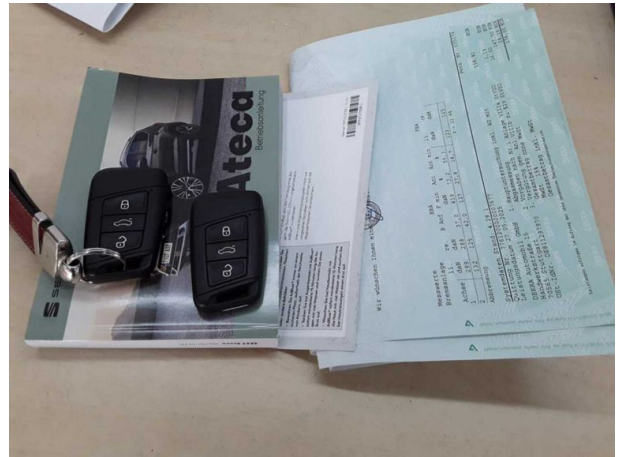

Abbildung 12: Sonstiges



Abbildung 13: Sonstiges



Abbildung 14: Sonstiges



Abbildung 15: Sonstiges



Abbildung 16: Sonstiges



Abbildung 17: Sonstiges



Abbildung 18: Sonstiges



Abbildung 19: Sonstiges



Abbildung 20: Sonstiges



Abbildung 21: Sonstiges



Abbildung 22: Sonstiges



Abbildung 23: Sonstiges

Beschädigungsfotos



Beschädigung #2: 2.Radsatz: 1 Leichtmetallfelge - verkratzt / verschürft - kein Abzug



Beschädigung #2: 2.Radsatz: 1 Leichtmetallfelge - verkratzt / verschürft - kein Abzug



Beschädigung #3: Tür hinten rechts: Tür - Delle(n) - sanft instandsetzen



Beschädigung #3: Tür hinten rechts: Tür - Delle(n) - sanft instandsetzen



Beschädigung #4: Tür vorn links: Tür - Delle / Lackschaden - Smart Repair



Beschädigung #5: Seitenwand rechts: Einstieg - verkratzt / verschürft - Smart Repair



Beschädigung #6: Stossfänger hinten: Stossfänger hinten - verkratzt / verschürft - Smart Repair



Beschädigung #6: Stossfänger hinten: Stossfänger hinten - verkratzt / verschürft - Smart Repair



Beschädigung #7: Fahrzeugdach: Dachholm links - Delle(n) - sanft instandsetzen



Beschädigung #7: Fahrzeugdach: Dachholm links - Delle(n) - sanft instandsetzen

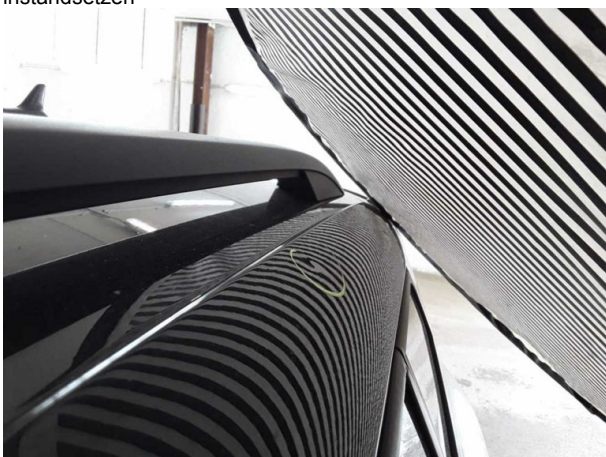

Beschädigung #7: Fahrzeugdach: Dachholm links - Delle(n) - sanft instandsetzen



Beschädigung #8: Stossfänger vorn: Stossfänger vorn - verkratzt / verschürft - instandsetzen und lackieren



Beschädigung #8: Stossfänger vorn: Stossfänger vorn - verkratzt / verschürft - instandsetzen und lackieren



Beschädigung #9: Heckklappe/-tür: Heckklappe - Delle(n) - instandsetzen und lackieren



Beschädigung #9: Heckklappe/-tür: Heckklappe - Delle(n) - instandsetzen und lackieren



Beschädigung #9: Heckklappe/-tür: Heckklappe - Delle(n) - instandsetzen und lackieren

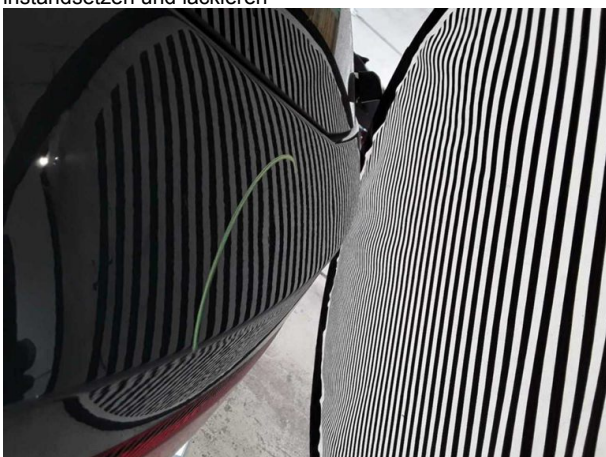

Beschädigung #9: Heckklappe/-tür: Heckklappe - Delle(n) - instandsetzen und lackieren



Checkliste

| Vorhanden | Name |
|--------------------------|---------------------------------|
| <input type="checkbox"/> | ABE |
| <input type="checkbox"/> | Abschleppöse |
| <input type="checkbox"/> | Anhängekupplung abnehmbar |
| <input type="checkbox"/> | Antenne |
| <input type="checkbox"/> | Bordbuchmappe |
| <input type="checkbox"/> | Bordwerkzeug |
| <input type="checkbox"/> | Consumer Kabelkit |
| <input type="checkbox"/> | Fernbedienung Standheizung |
| <input type="checkbox"/> | Ladekabel |
| <input type="checkbox"/> | Laderaumabdeckung / Rollo |
| <input type="checkbox"/> | Leichtmetallfelgensatz komplett |
| <input type="checkbox"/> | Navigations Datenträger |
| <input type="checkbox"/> | Schlüssel Anhängerkupplung |
| <input type="checkbox"/> | Serviceheft |
| <input type="checkbox"/> | Tirefit Füllmittel |
| <input type="checkbox"/> | Tirefit komplett |
| <input type="checkbox"/> | Tirefit Kompressor |
| <input type="checkbox"/> | Windschott |