

Auftrag vom / durch : 10.03.2026 /
Besichtigungsdatum : 11.03.2026

Fahrzeugart	: PKW
Aufbauart	: SUV, 5-türig
Fabrikat	: VW
Typ / Untertyp	: Touareg / 3.0 V6 TDI SCR 4Motion Aut. Elegance
Fahrzeug-Ident-Nummer	: WVGZZZCR7SD017977
KBA-Nummer	: 0603COB
Hubraum / Leistung	: 2967 ccm / 170 kW
Motorart / Zylinder / Motorbauart	: Diesel / 6-Zylinder / V-Motor
Abgascode	: Euro 6
Plätze	: 5
Leer- / zul. Gesamtgewicht / Nutzlast	: 2122 kg / 2850 kg / 728 kg
Länge / Breite / Höhe	: 4902 mm / 1984 mm / 1687 mm
Reifendimension	: 255/55 R 19 107V
Reifenfabrikat	: Goodyear
Reifenart	: Winter-Reifen, Original
	←
Profiltiefe in (mm)	: 
Anzahl der Achsen	: 2
Radstand	: 2904 mm
Erstzulassung	: 16.07.2025
Letzte Zulassung	: 16.07.2025
Nächste HU	: 07.2026
Laufleistung abgelesen	: 17077 km
Laufleistung geschätzt	: 17077 km
Farbe	: Schwarz
Lackart	: Perlcoloreffekt
Allgemeinzustand	: gut
Besichtigungszustand	: unzerlegt, unrepariert, nicht verkehrssicher, fahrbereit
Serienausstattung	: siehe Kalkulation
Sonderausstattung	: siehe Kalkulation
Vorschäden	: keine festgestellt
Altschäden	: Stoßfängerverkleidung vorne verschrammt

Auftragserteilung

Dankend bestätigen wir den erteilten Auftrag zur Besichtigung des in dieser Expertise näher beschriebenen Fahrzeuges.

Gemäß dem uns erteilten Auftrag soll ein Haftpflichtschaden-Gutachten erstellt werden.

Schadenhergang

Über den Schadenhergang sind wir nicht informiert. Nach Angaben des Auftraggebers resultieren die Beschädigungen aus einem Schadenereignis. Der festgestellte Schadenumfang kann der beiliegenden Kalkulation entnommen werden.

Besichtigung

Das hier in Rede stehende Fahrzeug wurde durch Herrn Daniel Feier besichtigt.

Besichtigungsbedingungen

Die vorgefundenen Besichtigungsbedingungen reichten zur Schadenfeststellung aus. Nach Art und Lage der Schäden war eine Begutachtung ohne Hebebühne oder sonstige technische Einrichtungen möglich.

Fahrzeugzustand

Aufgrund der Beschädigungen ist das Fahrzeug nicht verkehrssicher.

Zum Zeitpunkt der Besichtigung war das Fahrzeug unrepariert und unzerlegt.

Das Fahrzeug befindet sich in einem fahrfähigen Zustand.

Die Durchführung einer Notreparatur ist nicht erforderlich.

Fahrzeugidentifikation

Die technischen Daten des Fahrzeuges wurden der vorliegenden Zulassungsbescheinigung (Teil 1) entnommen und durch Feststellungen am Fahrzeug ergänzt. Die am Fahrzeug abgelesene Fahrzeugidentifikationsnummer wurde mit der Eintragung in der Zulassungsbescheinigung (Teil 1) verglichen und stimmt überein.

Schadenbeschreibung / Reparaturweg

Zum Zeitpunkt der Besichtigung wurde uns das Fahrzeug mit einem Anstoß gegen den Aussenspiegel links vorgestellt:

<i>Aussenspiegel links gebrochen</i>	/	<i>erneuern</i>
<i>Tür vorne links verschrammt</i>	/	<i>instandsetzen</i>
<i>Schachtleiste Tür vorne links verschrammt</i>	/	<i>erneuern</i>
<i>Fenster Tür vorne links verschrammt</i>	/	<i>erneuern</i>

Weitere Details ergeben sich aus der nach System Audatex angefertigten Reparaturkostenkalkulation. Die in der Reparaturkostenkalkulation ausgewiesenen Arbeitswerte (AW) und die eventuell anfallenden Verbundarbeiten für die zu ersetzenden Konstruktionsteile entsprechen den Fahrzeugherstellerangaben bzw. wurden gegebenenfalls durch den Sachverständigen vorgegeben. Die Arbeitswerte (AW) Ausbeul-, Richt- und andere Wiederherstellungsaufwendungen wurden anhand des festgestellten erforderlichen Aufwand vom Sachverständigen vorgegeben. Die Kalkulation enthält die bei der Fahrzeugbesichtigung erkennbaren Schäden und die technisch aus dem Schadenbild zu folgernden Beschädigungen. Der diesem Gutachten zugrunde liegende Reparaturweg stellt eine sach- und fachgerechte Reparatur unter vertretbaren wirtschaftlichen Gesichtspunkten und technischen Voraussetzungen dar.

Änderungen der Ersatzteilnummern durch den Hersteller sind nicht auszuschließen. Vor einer eventuellen Ersatzteilbestellung sind die notwendigen Ersatzteilnummern abzugleichen.

Beilackierung

Aufgrund des Schadenbildes ist es unter Berücksichtigung des in Rede stehenden Farbtones im Regelfall nicht möglich, im Rahmen der Instandsetzung und Lackierung den Farbton so zu treffen, dass ein Farbtonunterschied bei Betrachtung angrenzender Teile nicht gegeben ist. Aus diesem Grund wurde im Rahmen der Farbtonangleichung eine Beilackierung der angrenzenden Teile kalkuliert.

Hinweis zu (etwaigen) Reparaturrisiken

Im Falle einer Schadenausweitung ist der Unterzeichner umgehend zu benachrichtigen. Zusätzlich zu erneuernde Fahrzeugteile sind bis zur Nachbesichtigung aufzubewahren. Im Falle einer Schadenausweitung erfolgt ein Nachtrag zum Gutachten.

Anmerkung zu den Instandsetzungskosten

Die Stundenverrechnungssätze und die bei einer Reparatur anfallenden Nebenkosten wurden anhand der Angaben einer markengebundenen Fachwerkstatt am Firmensitz des Anspruchstellers in das Gutachten übernommen.

Die Reparaturfirma verfügt über keine eigene Lackiererei. Die für den Transport zur Lackiererei anfallenden Kosten sind in der Kalkulation enthalten. Zudem berechnet die Reparaturfirma den auf der letzten Seite der Kalkulation angegebenen Ersatzteilpreisaufschlag.

Reparaturdauer

Im Falle einer Instandsetzung sind die auf Seite 1 des Gutachtens angegebenen Arbeitstage angemessen. Eventuelle Verzögerungen bei Reparaturbeginn und Reparaturablauf oder Schwierigkeiten bei der Ersatzteilbeschaffung sind darin nicht berücksichtigt. Außerdem sind durch Fremdleistungen hervorgerufene Verzögerungen nicht einkalkuliert. Unterbrechungen durch Feiertage sind ebenfalls nicht berücksichtigt.

Nutzungsausfall

Aufgrund der notwendigen Reparatur und der daraus ausgeschlossenen Nutzungsmöglichkeit des Fahrzeuges, entsteht für diese Zeit ein Nutzungsausfall. Die Nutzungsausfallgruppe sowie Nutzungsausfallhöhe sind auf Seite 1 des Gutachtens ausgewiesen.

Wertminderung

Am Fahrzeug ist eine merkantile Wertminderung eingetreten. Diese beträgt den auf Seite 1 angegebenen Betrag. Bei der Bemessung der merkantilen Wertminderung wurden die wesentlich beeinflussenden Faktoren wie Fahrzeugalter, Laufleistung, Zustand, Marktlage, Schadenumfang, eingeschlagener Reparaturweg sowie die übrigen wertbeeinflussenden Faktoren berücksichtigt. Die regionale Marktsituation dieses Fahrzeuges, seine Besonderheiten, sowie die aktuelle Rechtsprechung und die bekannten Berechnungsmethoden wurden beachtet. Der vorgenannte Betrag ist der Betrag, der unmittelbar nach einer ordnungsgemäßen Instandsetzung des Fahrzeuges bei Veräußerung als Minderwert gegenüber einem vormals nicht beschädigten Fahrzeuges durchschnittlich zu erwarten ist. Der merkantile Minderwert unterliegt nicht der Umsatzsteuer. Er wurde anhand des Netto-Verkaufspreises ermittelt.

Wertverbesserung

Nach Durchführung einer ordnungsgemäßen Reparatur wird keine Wertverbesserung des Gesamtfahrzeuges eintreten. Abzüge zum Vorteilsausgleich sind somit nicht in Ansatz zu bringen.

Wirtschaftlichkeitsbeurteilung

Die kalkulierten Reparaturkosten, einschließlich der im Gutachten ausgewiesenen Wertminderung, übersteigen den Wiederbeschaffungswert nicht. Es liegt ein **Reparaturschaden** vor.

Aus dem Vergleich Wiederbeschaffungswert abzüglich Restwert gegenüber den Reparaturkosten zzgl. Wertminderung ergibt sich, dass die Höhe der Reparaturkosten zzgl. Wertminderung weit unterhalb des Betrages Wiederbeschaffungswert abzüglich Restwert liegt. Aus diesem Grund wurden keine Angaben zu Wiederbeschaffungswert und Restwert im Gutachten vorgenommen.

Informationen

Der Auftraggeber wurde am 11.03.26 informiert, dass ein Reparaturschaden vorliegt.

Sachverständiger

Die Gutachtenerstellung erfolgte durch den Sachverständigen Herrn Daniel Feier .

Der Verfasser versichert die neutrale und unabhängige Erstellung. Der Sachverständige.

FABRIKAT	VW	TOUAREG (CR7/RC8)	ELEGANCE
FZ-IDENT-NR	WVGZZZCR7SD017977		TYP-CODE 06 TR 23
ERSTE ZUL	16.07.2025	NAECH HU 07.2026	LAUFLEIST 17077

FZ-ZUST UNZERLEGT
 REP-DAUER 2

AUSFUEHR- VARIANTEN	AB 05.2025 TUERVERKL KUNSTLEDER LUFTZUSATZHEIZUNG EL ARMLEHNE H ONLINEDIENSTE PARKLENKASSISTENT NOTRUFSYSTEM E-CALL DEKOREINLAGEN ESCH LADERAUMABDECK ELEKT LICHTPAKET ACTIVE INFO DISPLAY LUFTFEDERUNG GANZJAHRESREIFEN * FUSSGAENGERSCHUTZ GITTER CHROM/SCHWARZ KREUZUNGS-ASSISTENT RUECKFAHRKAMERA MODELL 2024	EINSTIEGL EDELSTAHL KLIMAAUTOMAT 4-ZONEN SITZHEIZUNG A-SP EL/HZB/KLP/MEM SCHEINWERFER LED SCHEINW-REINIGUNG AUSST STOFF/LEDER MULTIF-LENKR SCHALTW SERVOSCHLIESSUNG LENDENWIRBEL PNEUMAT TIPTRONIC 8-GANG GESCHW-/DISTANZREG FELGE 8 J X 19 ALU AUSPUFFBLENDE CHROM DACHRELING REIFENDRUCK CONTROL ZIERL FENSTER CHR	KAEITEMITTEL R1234YF VERGLASUNG H ABGED FRONTSCHIEBE HEIZBAR RADIO NAVI DISCOVER LED-HECKL DYNAMISCH KEYLESS-GO SICHERH-GURT AUTOM SITZE VORN ELEKTR ANH-VORR KLAPPBAR 2967CCM 170KW FAHRERASSISTENZSYST 255/55 R 19 107V * ABGASNORM EU6 EA RADSCHR-SICHERUNG SPURWECHSELASSISTENT BREMSE HINTEN 330X22 AUSSTATT "ELEGANCE"
------------------------	--	--	--

SERVICE- SERVICE FLEXIBEL
 -OPTIONEN

E R S A T Z T E I L E PREISSTAND : 01.03.2026 / 01

LEIT-NR	MENGE	BEZEICHNUNG	TEILE-NR	PREIS
0845	4 X	BLINDNIET L	N 038 549 4	1.28
0849	7	MUTTER L	WHT 003 207	11.45
1515	2 X	DAEMPfung TUER V L	8V4 837 805	41.94
1519		TUERSCHIEBE V L	760 845 021 C	295.96
1575		DTG GRIFF V L	5G0 837 087 B	2.92
1625		SCHACHTLEISTE V A L	760 837 475 B VNH	90.53
1685		ABDECKUNG TUER V L	760 854 939 D GRU	297.05
1689	9	KLAMMER L	1H0 853 586	9.30
1693	2	SCHRAUBE L	WHT 007 768	1.92
1697		BLENDE RAHM TUER V L	760 837 643 C 7Z7	88.89
1727	2	CLIP TUERVERKL L	5G0 868 563	1.99
1729	4 X	CLIP BEFESTIGUNG L	7L6 868 243	4.58
1737		AUFNAHME A-SPIEGEL L	761 857 507 BS 9B9	707.43
1739		ABDECK A-SPIEGEL L	760 857 537 A GRU	138.68
1743		SPIEGELGLAS L	761 857 521 A	412.48

SYSTEM AUDATEX

Fotoanlage



Bild 1 Fahrzeugübersicht vorne links



Bild 2 Fahrzeugübersicht hinten rechts



Bild 3 Fahrzeugidentifikationsnummer



Bild 4 Laufleistung



Bild 5 Schadenübersicht mit Höhenmessstab Aussenspiegel Fahrzeugseite links gebrochen



Bild 6 Detailansicht mit Höhenmessstab Aussenspiegel Fahrzeugseite links gebrochen



Bild 7 Schadenübersicht Aussenspiegel Fahrzeugseite links gebrochen

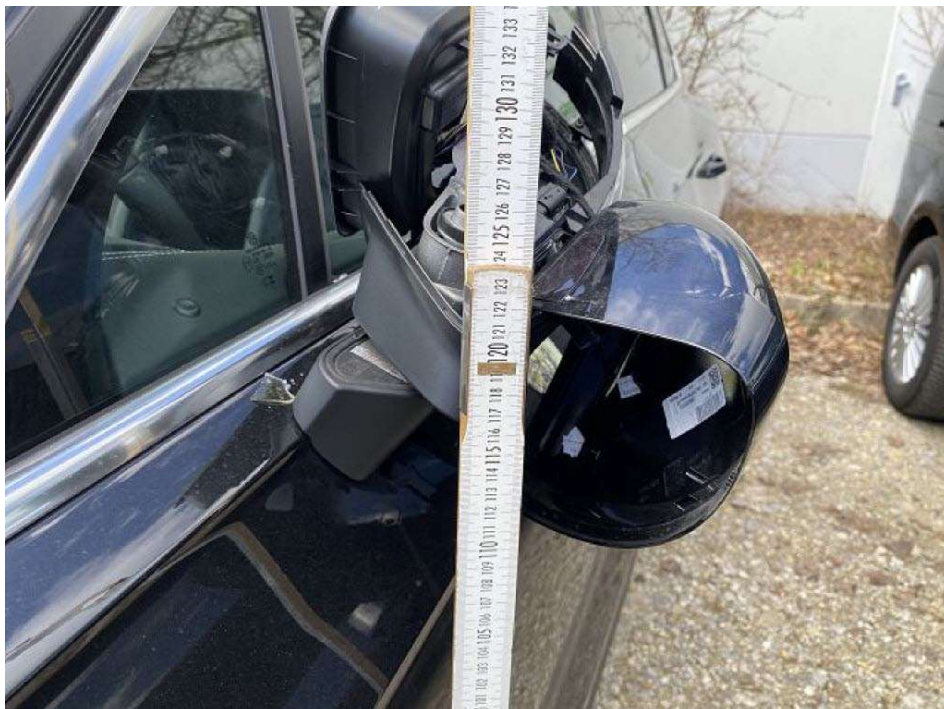

Bild 8 Detailansicht Abdeckkappe Aussenspiegel Fahrzeugseite links verschrammt



Bild 9 Detailansicht Blinkleuchte Aussenspiegel Fahrzeugseite links gebrochen



Bild 10 Detailansicht Spiegelglas Aussenspiegel Fahrzeugseite links gebrochen



Bild 11 Detailansicht Tür vorne Fahrzeugseite links verschrammt

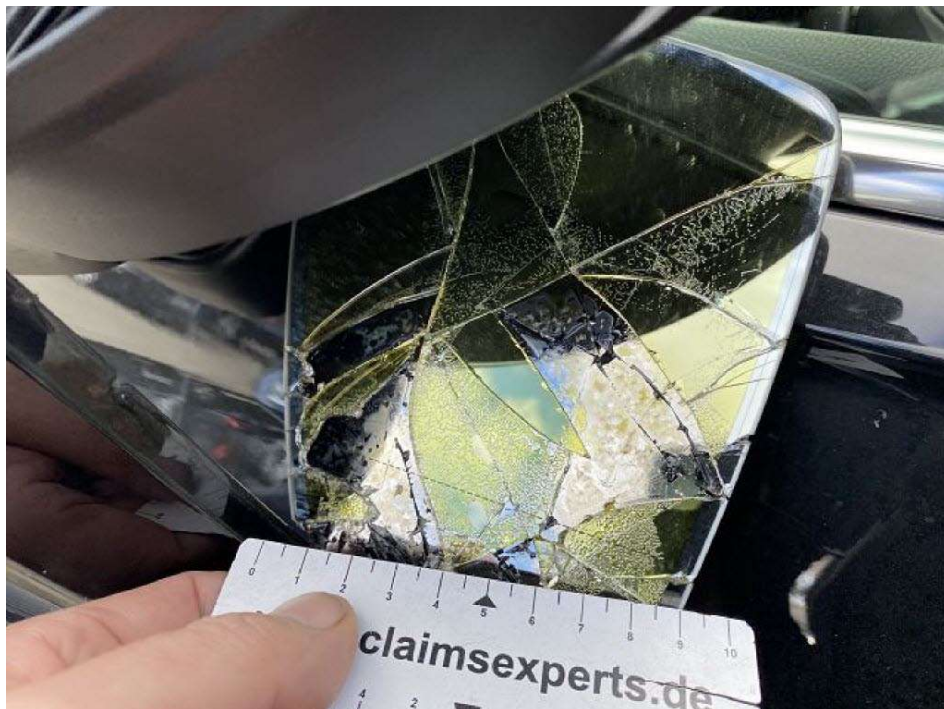

Bild 12 Detailansicht Tür vorne Fahrzeugseite links verschrammt



Bild 13 Detailansicht Schachtleiste aussen Tür vorne Fahrzeugseite links verschrammt



Bild 14 Detailansicht Tür vorne Fahrzeugseite links Fensterscheibe verschrammt