

5. Vollelektrische Fahrzeuge und extern aufladbare Hybrid-Elektro-Fahrzeuge,

gemäß Verordnung (EU) 2017/1151

5.1. Vollelektrische Fahrzeuge

Verbrauch Elektrische Energie

Elektrische Reichweite

Elektrische Reichweite innerorts

5.2. Extern aufladbare Hybrid-Elektro-Fahrzeuge

Verbrauch Elektrische Energie

Elektrische Äquivalente rein elektrische Reichweite

Elektrische Äquivalente rein elektrische Reichweite städtisch

Verschiedenes

51. Bei Fahrzeugen mit besonderer Zweckbestimmung:

Bezeichnung gemäß Anhang I Teil A Nummer 5:

zu 5: min. 4927*

zu 6: min. 1950*

zu 7: min. 1765*

Zu 35: A1 275/50 R20 113H XL

AT M+S, 8.5Jx20 ET55.5/55.6 / A2 275/50 R20 113H XL AT M+S,

8.5Jx20 ET42; A1 275/50 R20 113W XL, 8.5Jx20 ET55.5/55.6 /

A2 275/50 R20 113W XL, 8.5Jx20 ET42; A1 275/55 R18 111W,

8.5Jx19 ET55 / A2 275/55 R19 111W, 8.5Jx19 ET42*

Wh/km

- km

- km

242 Wh/km

97 km

106 km



Mercedes-E

EG-Übereinstimmungsbescheinigung

für vollständige Fahrzeuge

046CC0139086



www.PS-Team.de

Der Unterzeichner Jörg Bartels

Miriam Rückhelm

bestätigt hiermit, dass das unten bezeichnete Fahrzeug

0.1. Fabrikmarke (Handelsname des Herstellers): Mercedes-Benz

0.2. Typ: H1GLE Variante: B21JT1

0.2.1. Handelsbezeichnung: GLE 350 de 4MATIC

Version: CZAAB56A

0.2.3. Bezeichner: 0.2.3.1. Interpolationsfamilie: IP-2021_3409-W1K-1

0.2.3.2. ATCT Familie: AT-167_654_2-WDB-1

0.2.3.3. PEMS Familie: E1-WDB-8P

0.2.3.4. Roadload Familie: RL-2018_0090-WDB-1

0.2.3.5. Roadload Matrix Familie:

0.2.3.6. Periodische Regenerierungsfamilie: PR-167_654D20_19A1-WDB-1

0.2.3.7. Verdunstungstest Familie:

0.4. Fahrzeugklasse: M1

0.5. Name und Anschrift des Herstellers: Mercedes-Benz AG

DE-70372 Stuttgart

Germany

0.6. Anbringungsstelle und Anbringungsart der vorgeschriebenen Schilder:

An der rechten B-Säule, geklebt (C4)

Anbringungsstelle der Fahrzeug-Identifizierungsnummer:

An der rechten A-Säule (A6)

0.10. Fahrzeug-Identifizierungsnummer: W1N1671171A830972

0.11. Herstellungsdatum: 19.09.2022

mit dem in der am 23.02.2022 erteilten Genehmigung e1*2007/46*1885*17

beschriebenen Typ in jeder Hinsicht übereinstimmt und zur fortwährenden Teilnahme am Straßenverkehr

in Mitgliedsländern mit Rechtsverkehr in denen metrische Einheiten für das Geschwindigkeitsmeßgerät

verwendet werden, zugelassen werden kann.

Stuttgart

(Ort)

19.09.2022

(Datum)

ppa. Jörg Bartels

Miriam Rückhelm

(Unterschrift)

Leiter Integration Gesamtfahrzeug

(Dienststelle)

(Unterschrift)

Leiterin Mercedes-Benz Qualitätssystem

(Dienststelle)

amtliche Vermerke

Vermerke des KBA

PZ

5

VWS

00097

TSN

AFH

HSN

2222

0122603068

Zulassungsbeschr. gedruckt

Vermerke des Herstellers

226

GM990943

7118067



0

1-2



Bild 1 : Diagonal vorn links



Bild 2 : Diagonal vorn rechts



Bild 3 : Diagonal hinten rechts



Bild 4 : Diagonal hinten links



Bild 5 : Fahrzeugunterseite

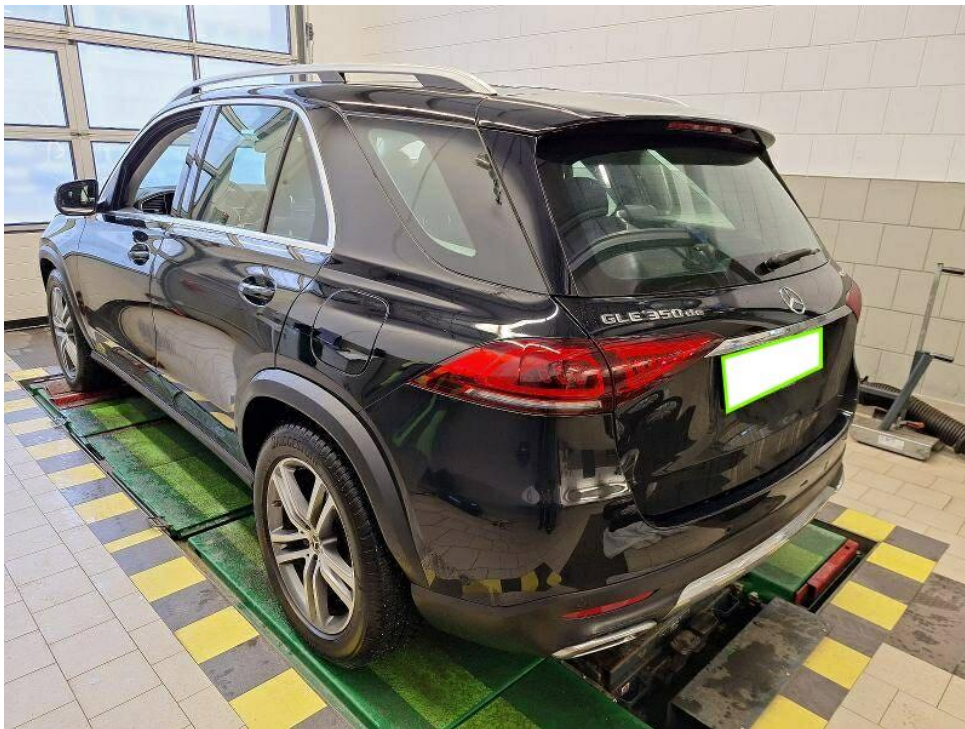

Bild 6 : Kombiinstrument (betriebsbereit) mit Km-Stand

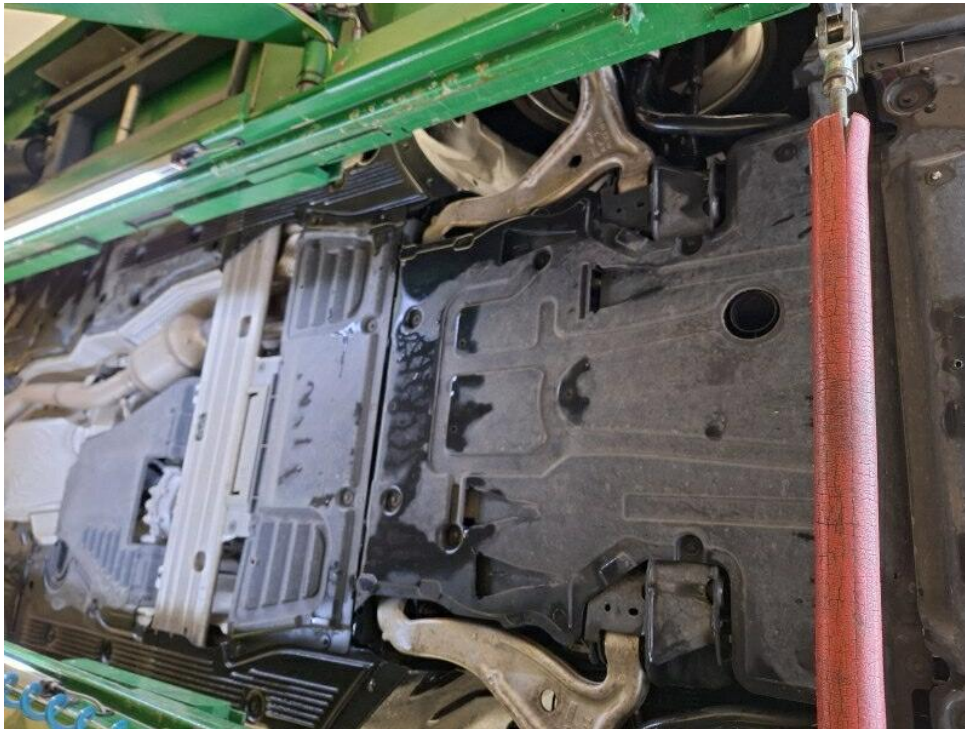

Bild 7 : Serviceintervallanzeige



Bild 8 : Durch geöffnete Fahrertüre: Fahrersitz, Armaturenbrett und Schalthebel



Bild 9 : Durch geöffnete hintere Tür: Rücksitzbank



Bild 10 : Mittelkonsole (Radio/Navi eingeschaltet)



Bild 11 : Serviceheft letzter Eintrag, alle Fahrzeugschlüssel, Bordmappe



Bild 12 : ZLB Teil 1 (ohne Halterdaten)

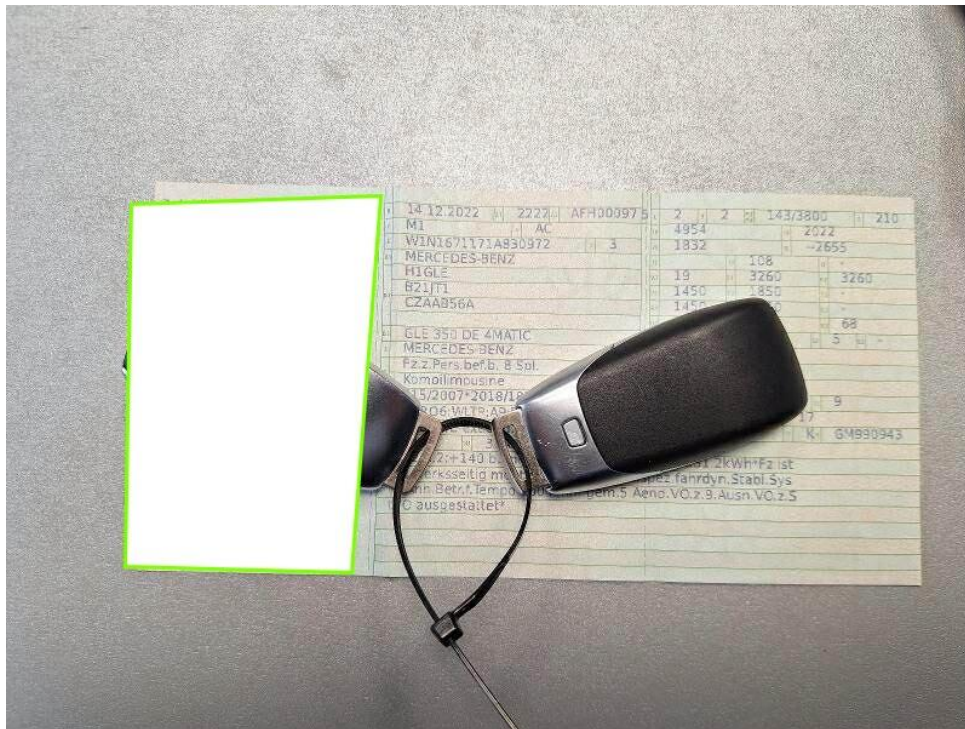

Bild 13 : 2. Radsatz

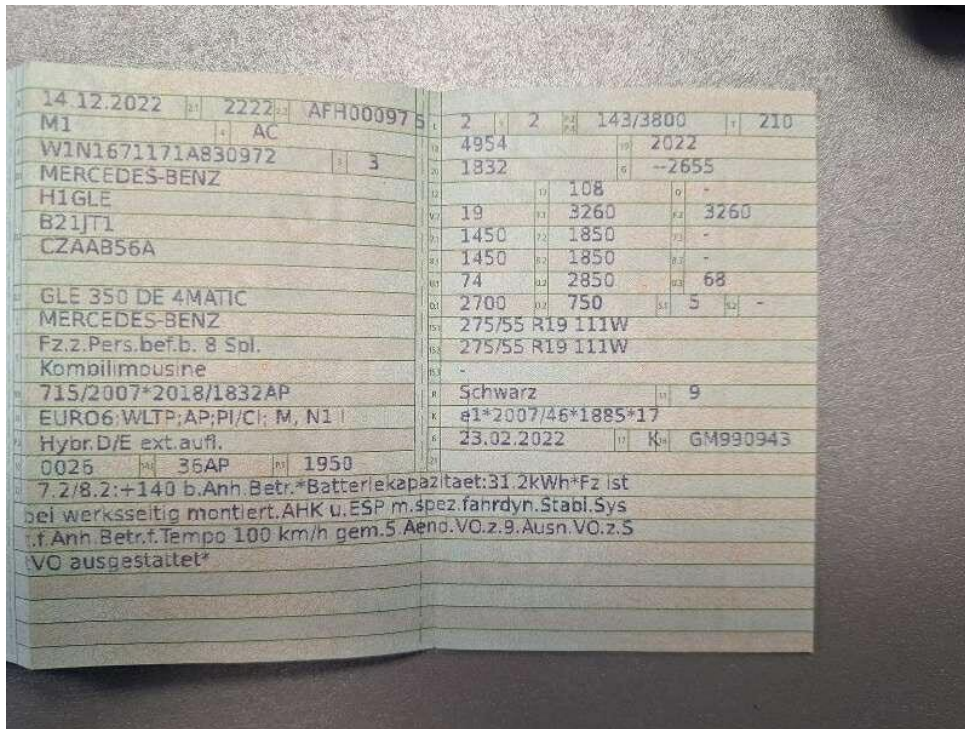

Bild 14 : Ladekabel E-Fahrzeug



Bild 15 : Servicenachweis



Bild 16 : Servicenachweis

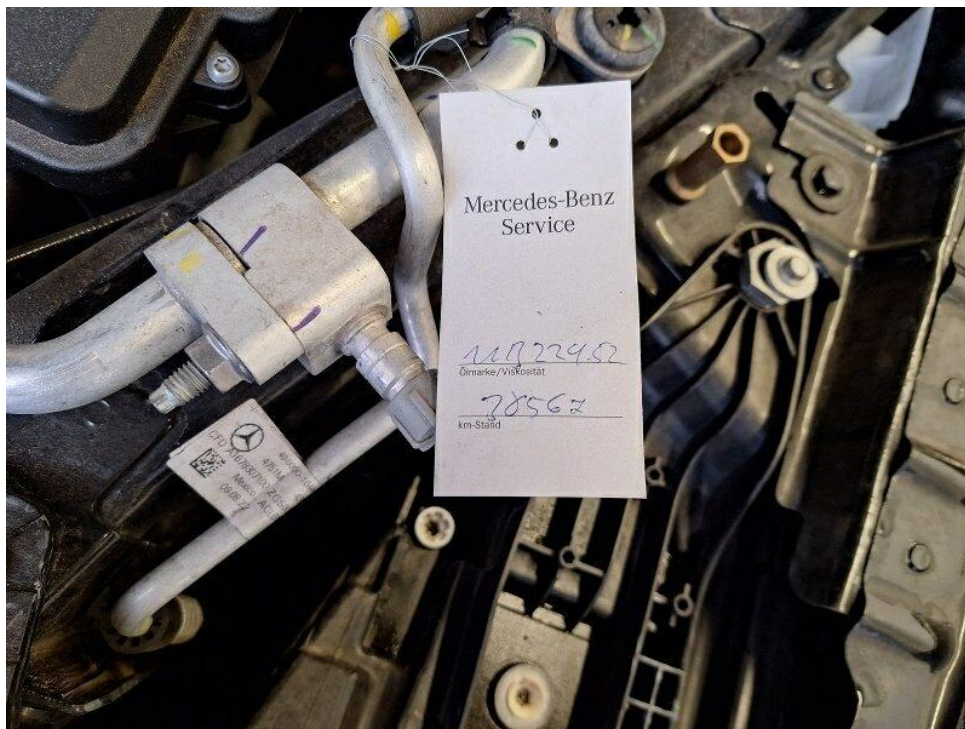

Bild 17 : Türeinstieg hinten rechts mehrfach verkratzt



Bild 18 : Streifschaden hinten rechts Tür und Radlaufblende verschrammt



Bild 19 : Streifschaden hinten rechts Tür und Radlaufblende verschrammt



Bild 20 : HU Fällig seit 12/2025



Bild 21 : Tür hinten links eingedellt und verschrammt

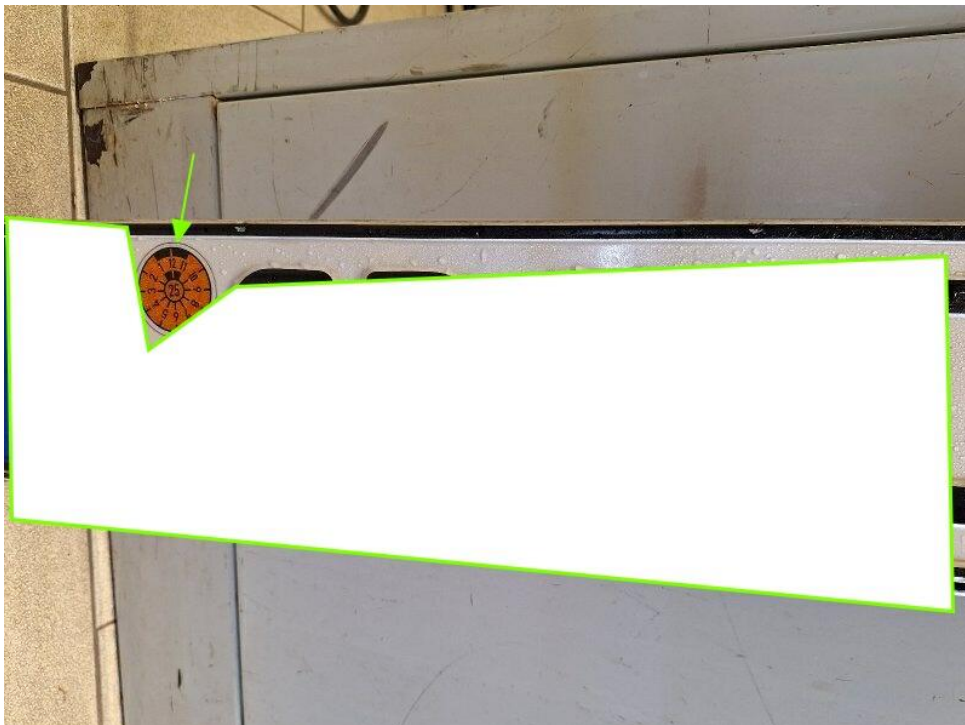

Bild 22 : Tür hinten links eingedellt und verschrammt

MOBILITY CONCEPT

LVV Nr 384346
Hersteller Mercedes-Benz
Model GLE-Class
Variante DE - SUV5 GLE 350 de EU6d, 4Matic (EURO 6d),
2019 - 2023 GLE 350 de PHEV
Listenpreis 64.980,00
VIN W1N1671171A830972
Erstzulassungsdatum 1.12.2022
Kennzeichen M CB510E

Schadensfälle der int. Belegnummer: 384346

04.03.2026

Schadennummer	Unfalldatum	Beschädigung	Schadenhöhe in EUR
2024109990	23.03.2024	Stoßfänger vorne links	1.871,24
2024109933	27.06.2024	Stoßfänger hinten	9.535,52
2025100139	05.01.2025	Fahrerseite komplett	11.245,95

- Seite 1 von 1 -

Zustandsbericht / Minderwertgutachten

Vorgang

Auftraggeber: Mobility Concept GmbH, Grünwalder Weg 34, 82041 Oberhaching
 Besichtigung: 13.02.2026

Bemerkungen

Diese Dienstleistung wurde entsprechend den Vorgaben des Auftraggebers (Kriterien der fairen Fahrzeugbewertung) erstellt. Im Einzelfall können Abweichungen zum DEKRA Standard vorliegen.

Laut vorliegenden Informationen wurde ein Schaden am Fahrzeug / Objekt instandgesetzt.

Bei der Lackschichtdickenmessung wurden bei mindestens drei Messungen pro Bauteil Lackschichtdicken von 112 µm bis 950 µm festgestellt.

Es wurde eine optische Überprüfung auf Vorschäden und eine Lackschichtdickenmessung vorgenommen. Dabei wurden Nachlackierungen an folgenden Karosserieteilen festgestellt:

- (Seitenteil links 950µm und es wurde nach Angaben ein Heckschaden instandgesetzt.)

Ohne weitergehende Untersuchungen wurde nach dem Umfang der festgestellten Nachlackierungen und der Ausführungsqualität nach sachverständigem Ermessen *kein* merkantiler Minderwert angesetzt.

Die vorgefundenen Besichtigungsbedingungen waren ausreichend. Das Fahrzeug / Objekt wurde auf einer Hebebühne von unten besichtigt. Im Rahmen der Fahrzeug / Objektbesichtigung wurde ein Probelauf des Motors durchgeführt.

Für die Bearbeitung des Vorganges standen folgende Unterlagen zur Verfügung: - Fz-Schein/Zul.Beschein. Teil I
 2 Hauptschlüssel vorgelegt.

Fahrzeugdaten

Erstzulassung	14.12.2022	Hersteller	MERCEDES-BENZ
Typ / Verkaufsbez.	GLE 350 de 4Matic 9G-TRONIC	Aufbauart	Geländewagen
Türen	4	Sitzplätze	5
Fahrzeug-Ident.-Nr.	W1N1671171A830972	Achsen / angetr. Achsen	2 / 2
Radstand (mm)	2995	zul. Gesamtmasse	3260 kg
HSN / TSN	2222 / AFH	Schlüssel-Nr.	40388929
Km-Stand abgelesen	53726	Nächste HU §29 StVZO	12 / 2025
Energiequelle / Kraftstoff	Hybr.D/E ext.aufl.	Zylinderanzahl	4 / Hybridantrieb
Leistung (kW)	143	Hubraum (ccm)	1950
Schadstoffklasse:	EURO6;WLTP;AP;PI/CI; M, Antriebsart		Allrad
Getriebe / Gänge	Automatik / 9	Felgen	Leichtmetall
Farbe	SCHWARZ / Uni	Polster / Farbe	Leder / Schwarz
	Es wird unterstellt, dass die Gesamtleistung dem abgelesenen Km-Stand entspricht.		

Räder / Reifen

Achse	Reifenbezeichnung	Hersteller/Typ	Art	Profiltiefe
1 links	275 / 55 R 19 111 W	Continental / PremiumContact 6 MO FR S /O		5 mm
rechts	275 / 55 R 19 111 W	Continental / PremiumContact 6 MO FR S /O		5 mm
2 links	275 / 55 R 19 111 W	Continental / PremiumContact 6 MO FR S /O		6 mm
rechts	275 / 55 R 19 111 W	Continental / PremiumContact 6 MO FR S /O		6 mm

Ersatzrad/Pannenset kein Ausstattungsgegenstand

S/ Sommer; /O Original; /F Runflat;

zusätzlicher Reifensatz

Reifenbezeichnung	Hersteller/Typ	Art	Profiltiefe
275 / 50 R 20 113 V	Brigdestone / Blizzak	W /O	7 mm
275 / 50 R 20 113 V	Brigdestone / Blizzak	W /O	7 mm
275 / 50 R 20 113 V	Brigdestone / Blizzak	W /O	7 mm
275 / 50 R 20 113 V	Brigdestone / Blizzak	W /O	7 mm

W/ Winter; /O Original; /F Runflat;

Felgen: Leichtmetall

Serienausstattung

Serie: ADAPTIVE BRAKE, ATTENTION ASSIST, Abgasanlage mit 2 verchromten Endrohrblenden, Adaptiver Fernlicht-Assistent, Adaptives Bremslicht, Airbag: Fahrer- und Beifahrerseite, Airbag: Kneebag für Fahrer, Airbag: Sidebag für Fahrer und Beifahrer (kombinierter Thorax-/Pelvisbag), Airbag: Windowbags, Aktiver Brems-Assistent, Aktiver Spurhalte-Assistent, Akustischer Umfeldschutz, Allradantrieb 4MATIC permanent, Ambientebeleuchtung, Anti-Blockier-System, Antriebs-Schlupf-Regelung (ASR), Armlehne für Fahrer und Beifahrer klappbar, Armlehne im Fond, Automatische Beifahrerairbag-Abschaltung, Außenspiegel elektrisch einstell- u. beheizbar, Bremsassistent BAS, Dachreling in Aluminiumoptik, Dieselpartikelfilter, Downhill-Speed-Regulation (DSR), Drehzahlmesser, Dritte Bremsleuchte, EASY-Pack-Heckklappe mit elektrischer Betätigung zum Öffnen und Schließen, EASY-Pack-Laderaumabdeckung (herausnehmbar), ECO Start-Stopp-Funktion, Einstiegsleisten vorn mit "Mercedes-Benz" Schriftzug in Weiß beleuchtet, Elektronisches Stabilitätsprogramm, Elektronisches Traktions-System für Allrad (4ETS), Fahrwerk mit Stahlfederung und Tieferlegung, Fensterheber elektrisch, vorne und hinten, Feststellbremse elektrisch, Fußmatten Velours, Geschwindigkeitslimit-Assistent, Getriebe: 9G-TRONIC, Handschuhfach abschließbar, klimatisiert und beleuchtet, Heckscheibe heizbar, Heckscheibenwischer mit Intervallschaltung, Innenhimmel Stoff kristallgrau, KEYLESS-GO Start-Funktion, Kindersicherung mechanisch in den Fondtüren, Klima: Klimatisierungsautomatik THERMATIC, Kommunikationsmodul (LTE) für die Nutzung von Mercedes me connect Diensten, Kopfstützen 5-fach, Kühlerverkleidung mit 2 verchromten Lamellen im SUV-Design, LED High Performance-Scheinwerfer, Lackierung: Uni, Ladekabel für Haushaltssteckdose, 5m, glatt, Ladekabel für Wallbox und öffentliche Ladestationen, 5m, glatt, Ladesystem: Wechselstrom-Bordlader 7,4 kW (AC), Lenkrad: Multifunktions-Sportlenkrad in Leder Nappa, Lenksäule mechanisch längs- und höhenverstellbar, Mercedes-Benz Notrufsystem, Navigation-Zubehör: Erweiterte Funktionen MBUX, Navigation-Zubehör: Vorrüstung für Navigationsdienste, Navigation: Festplatten-Navigation, PRE-SAFE-System, Paket: Chrom, Paket: Park-Paket mit Rückfahrkamera, Paket: Public-Charging, Paket: Spiegel-Paket, Polster: Ledernachbildung ARTICO schwarz, Radiozubehör: Digitales Radio (DAB), Radiozubehör: Zusätzliche USB-Schnittstellen, Reifendruckkontrolle (RDK), Remote Services Plus, Räder: 48,3 cm (19") Leichtmetallräder 4fach im 10-Speichen-Design, Scheibenwischer mit Regensensor, Servolenkung, Sicherheitsgurte 3-Punkt, Sitze: 4-Wege-Lordosstütze für Fahrer und Beifahrer, Sitze: Komfortsitze, Sitze: Sitzheizung für Fahrer- und Beifahrersitz, Sitze: Sitzlehnen im Fond klappbar, Sitze: Vordersitze elektrisch einstellbar, Telefon-Zubehör: Smartphone Integration, Tempomat mit variabler Geschwindigkeitsbegrenzung Limiter, Warnweste für Fahrer, Wegfahrsperrung, Widescreen Cockpit, Wärmedämmendes Glas, rundum, Zentralverriegelung mit Innenschalter, Zierelemente: Aluminium gebürstet mit Längsschliff hell

Sonderausstattung

Code	Bezeichnung
	Polster: Ledernachbildung ARTICO

Allgemeinzustand und Wartung

Abgesehen von den beschriebenen Schäden/Mängeln weist das Fahrzeug/Objekt einen, bezogen auf Alter und Nutzung, üblichen Gesamtzustand auf.

Wartungsnachweis:	digital
letzte Wartung:	am 02 / 2025 bei Kilometerstand 38.726
bis Wartung verbleiben:	0 Tage (zum Besichtigungszeitpunkt)

Nicht akzeptierter Zustand / Ausstehende Reparaturen

Bezeichnung des Schadens / Rep.-Weg

1. Service A3 fällig, erneuern
2. HU Fällig seit 12/2025, erneuern (Bild 20)
3. Tür hinten links eingedellt und verschrammt, instandsetzen (Bild 21, 22)
4. Streifschaden hinten rechts Tür und Radlaufblende verschrammt, instandsetzen (Bild 18, 19)
5. Türeinstieg hinten rechts mehrfach verkratzt, smart repair (Bild 17)

Akzeptierter Zustand / Gebrauchsspuren

Folgende Schäden sind in Anbetracht des Alters, der Laufleistung und dem Einsatzzweck als Gebrauchsspur einzustufen.

Bezeichnung des Schadens

Seitenwand hinten links eingedellt, drücken