

» Übersicht

Auftrags-Nr: 1002380164
Besichtigt am: 01.04.2026 10:23
Berichts-Nr: 10342613
FIN: WVGZZA1ZPV516626

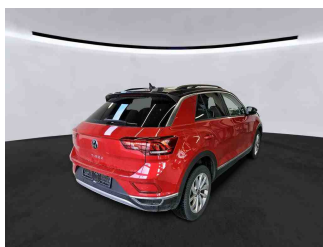

Fahrzeugansicht - diagonal
vorne links



Fahrzeugansicht - diagonal
hinten rechts



Innenraum - Cockpit mit
Laufleistung

» Fahrzeugdaten

Fahrzeugkategorie:	Personenkraftwagen
Fahrzeugart:	SUV
Hersteller:	Volkswagen
Modell:	T-Roc
HSN / TSN:	0603 / CMK
Erstzulassungsdatum:	11.08.2022
Laufleistung:	49.634 km
Nachweis Kilometerstand:	Abgelesen
Farbe:	Kings Red Metallic
Farbe Dach:	Schwarz
Antriebsart:	Frontantrieb
Motorisierung/Kraftstoff:	Benzin
Hubraum:	1.000 ccm
Leistung:	81 kW (111 PS)
Fahrzeuglänge:	
Fahrzeughöhe:	
Fahrzeugbreite:	
Zulässiges Gesamtgewicht:	
Radstand:	
Anzahl Achsen:	2
Zylinder:	3
Schadstoffklasse:	Euro 6
Anzahl Türen:	4
Anzahl Sitze:	5
Getriebe:	Schaltgetriebe 6-Gang
Polsterart:	Alcantara
Interieurfarbe:	Titanschwarz-Anthrazit/Titanschwarz/Schwarz
Anzahl vorhandene Schlüssel:	2

» Dokumente & Wartung

Nächste HU:	08.2027
Zulassungsbescheinigung (ZBT1 Original) vorhanden:	Ja
Zulassungsbescheinigung entgegengenommen:	Ja
Kennzeichen entgegengenommen:	Keine
Wartungsheft:	Digital
Wartungsnachweis:	Nicht prüfbar
Datum der letzten Wartung:	
Km-Stand bei letzter Wartung:	
Restlauf bis Service:	116 Tag(e)

» Fahrzeugausstattung

"Business"-Paket inkl. Navigationssystem "Discover Media"	Dämpfung vorn
2 LED-Leseleuchten vorn und 2 hinten	Dekoreinlagen "Deep Iron Grey" für Instrumententafel, Mittelkonsole und Türverkleidungen vorn
2 USB-C-Schnittstellen vorn, 2 USB-C-Ladebuchsen an der Mittelkonsole hinten	Digital Cockpit Pro, mehrfarbig, verschiedene Info-Profile wählbar
3 Kopfstützen hinten	Digitaler Radioempfang DAB+
3-Zylinder-Ottomotor 1,0 l	Diversity-Antenne für FM-Empfang
3-Zylinder-Ottomotor 1,0 l TSI, 81 kW	Drehstromgenerator 140 A
4 Ganzjahresreifen 215/55 R 17	Dreipunkt-Automatiksicherheitsgurte mit Gurtstraffer für die äußeren Rücksitzplätze
4 Leichtmetallräder "Johannesburg" 7 J x 17, Oberfläche glanzgedreht	Dreipunkt-Automatiksicherheitsgurte vorn mit Höheneinstellung und Gurtstraffer
4 Türen	Einton-Signalhorn
6 Lautsprecher	Elektronische Parkbremse inkl. Auto-Hold-Funktion
6-Gang-Schaltgetriebe	Elektronisches Stabilisierungsprogramm mit Gegenlenkunterstützung, ABS, ASR, EDS, MSR und Spannungstabilisierung
Abdeckungen für Leichtmetallräder	Entfall der Kühlmöglichkeit des Handschuhfaches
Abgasendrohr hinten (Standard)	Entfall des Schriftzugs für die Motorbezeichnung auf der Gepäckraumklappe
Abgasnorm EU6 AP	Entriegelung Heckklappe/Deckel hinten von außen
Airbag für Fahrer und Beifahrer, mit Beifahrerairbag-Deaktivierung	Fahrlichtschaltung automatisch, mit LED-Tagfahrlicht sowie "Coming home"- und "Leaving home"-Funktion
Aktivkohlebehälter (EVAP)	Fahrzeuge mit besonderen Produktaufwertungsmaßnahmen
Ambientebeleuchtung weiß	Fahrzeugklassen-Differenzierung -2GA-
Anhängevorrichtung	Federbereich 01 nur Einbausteuerung keine Bedarfsprognose
Anhängevorrichtung abnehmbar und abschließbar	Fensterheber elektrisch
App-Connect inkl. App-Connect Wireless für Apple CarPlay und Android Auto	Fernlichtassistent "Light Assist"
Außen-Sound Standard	Fertigungsablauf Standard
Außenspiegel elektrisch einstell-, anklapp-, beheizbar, mit Memory-Funktion	Frontantrieb
Außenspiegel Fahrerseite asphärisch, Beifahrerseite konvex	Frontscheibe in Verbundsicherheitsglas, wärmedämmend
Außenspiegelgehäuse in Dachfarbe	Fußgängererkennung
Automatische Distanzregelung ACC mit Geschwindigkeitsbegrenzer	Fußhebelwerk "Standard"
Batterie 420A (70Ah)	Gepäckraumboden höheneinstell- und herausnehmbar
Batterie/Generator Kapazität Standard	Gewichtsbereich 5 nur Einbausteuerung keine Bedarfsprognose
Bauteilesatz ohne länderspezifische Bauvorschrift	Heckscheibenwischer mit Intervallschaltung
Beifahrersitzlehne komplett umklappbar	Hinterachse "Standard"
Berganfahrassistent	Innenspiegel automatisch abblendend
Betriebserlaubnis Nachtrag	ISOFIX-Halteösen (Vorrichtung zur Befestigung von 2 Kindersitzen auf der Rücksitzbank)
Betriebsspannung 12 V	Kältemittel R1234yf
Bordliteratur in Deutsch (Deutschland)	Kein Sonderfahrzeug, Standard-Ausführung
Bordwerkzeug	Keine Aktionsausführung
Bremsbelagverschleißanzeige	Klimaanlage "Air Care Climatronic" mit 2-Zonen-Temperaturregelung und Allergen-Filter
Chrom-Applikationen an Lichtdreh-, Spiegeleinstell-, Fensterheberschaltern; Ausströmer mit Chromrahmen	Kombi-Instrument mit elektronischem Tachometer, Kilometer- und Tageskilometerzähler, Drehzahlmesser
Dachhimmel	Komfortausstattung
Dachreling schwarz	
Dämpfung hinten, Hochstandsfahrwerk	

Kopfairbagsystem für Front- und Fondpassagiere inkl. Seitenairbags vorn	Ohne Trennwand
Kraftstoffsystem Otto-Einspritzer	Ohne Trittschutzfolie für Türeinstieg
Kurzheck	Ohne Vorbereitung Einbau Funkgerät
Landesverkaufsprogramm Deutschland	Ohne Wärmespeicher/Zusatzheizung
LED-Plus-Scheinwerfer mit LED-Tagfahrlicht	Ohne zus. Triebwerks-Unterschutz
LED-Rückleuchten dunkelrot	Ohne Zusatz-/Standheizung
Lendenwirbelstützen vorn, auf Fahrerseite elektrisch einstellbar, Massagefunktion auf Fahrerseite	Ohne zusätzliche Bereifung
Leuchte im Fußraum vorn	Online-Dienst, mit OCU, mit Head Unit Codierung, ohne WFS-Verbund
Leuchtweitenregulierung dynamisch	Parklenkassistent "Park Assist" inkl. Einparkhilfe
Linkslenker	Radio
Make-up-Spiegel beleuchtet in den Sonnenblenden	Radschrauben Standard
Mittelarmlehne vorn	Radstand
Modul Boden hinten Ausführung 7	Rechtsverkehr
Müdigkeitserkennung	Regensensor
Multifunktionskamera	Regionscode " ECE " für Radio
Multifunktionslenkrad in Leder	Reifen ohne Festlegung der Reifenmarke
Navigationssystem "Discover Media" inkl. "Streaming & Internet"	Reifenkontrollanzeige
Nebelschlusslicht einseitig, Rückfahrlicht beidseitig	Rücksitzlehne asymmetrisch geteilt umklappbar, mit Mittelarmlehne
Nicht Heissland	Rückstrahler in allen Türen
Nichtraucherausführung - Ablagefach und 12-V-Steckdose vorn	Schaltgetriebe MQ200_GA
Normal-Lackierung	Schalthebelknopf in Leder
Notbremsassistent "Front Assist" (für automatische Distanzregelung ACC bis 210 km/h)	Scheibenbremsen hinten
Notruf-Service; keine Registrierung notwendig, Dienst ist bei Auslieferung aktiviert	Scheibenbremsen vorn
Ohne alternativ-Antriebssystem	Scheibenwaschdüsen vorn automatisch beheizt
Ohne Ambientebeleuchtung außen	Schlechtwetterlicht und Abbiegelicht
Ohne Aufkleber und Embleme	Schublade unter dem rechten Vordersitz
Ohne besondere Karosseriemaßnahmen	Seitenscheiben hinten und Heckscheibe abgedunkelt
Ohne Dacheinsatz (Volldach)	Serienkraftstoff-Erstbefüllung
Ohne Dynamic Drive Control	Serviceanzeige 30000 km oder 2 Jahre (flexibel)
Ohne ECO-Funktion	Servolenkung elektromechanisch, geschwindigkeitsabhängig geregelt
Ohne Elektromotor (Hybrid)	Sicherheitsoptimierte Kopfstützen vorn
Ohne erweitertem Sicherheitssystem	Sitzmittelbahnen der Vordersitze und der äußeren Rücksitzplätze in Mikrovlies "ArtVelours"
Ohne Feuerlöscher	Spezielles Typschild für EG für M1-Pkw
Ohne Kamerasysteme/Umfeldsensorik	Sportsitze vorn
Ohne Klapp Tisch an Vordersitzlehne	Sprachbedienung
Ohne Ladedose	Spurhalteassistent "Lane Assist"
Ohne Ladekabel	Stabilisator vorn
Ohne Scheinwerferreinigungsanlage	Standard-Klimazonen
Ohne Spurwechselassistent	Start-Stopp-System mit Bremsenergie-Rückgewinnung
Ohne Stabilisator hinten	Stoßfänger in Wagenfarbe, Chromleiste im Kühlergrill
Ohne Steckdose	Telefonschnittstelle "Comfort" mit induktiver Ladefunktion
	Textilfußmatten vorn und hinten

Tire Mobility Set: 12-Volt-Kompressor und Reifendichtmittel
Trägerfrequenz 433,92 bis 434,42 MHz
Transportschutzfolie (Mindestschutz) mit zus.
Transportschutzmaßnahmen
Tür und Seitenverkleidung Schaumfolie, Insert in Kunstleder
Türunterteile schwarz, mit Chromleiste
Typprüfand Deutschland
Umfeldbeleuchtung mit Logoprojektion
Variante Grundausstattung
Verbandtasche, Warndreieck und Warnweste
Verkehrszeichenerkennung
Vorbereitet für "We Connect" und "We Connect Plus"
Vordersitze beheizbar
Vordersitze höhenstellbar, ergoActiveFahrsitz mit längs
verschiebbarer Oberschenkelauflage
Warnleuchte für Waschwasserstand
Warnton und -leuchte für nicht angelegte Gurte vorn und hinten
Wartungsintervallverlängerung
Wegfahrsperre elektronisch
Zentralverriegelung ohne Safe-Sicherung, mit
Funkfernbedienung und 2 Funkklappschlüsseln

» Bereifung

MONTIERTE BEREIFUNG

Hersteller	Ort	Position	Typ	Felge	Dimension	Profiltiefe
Michelin	Vorne	Links	Ganzjahresreifen	Aluminium	215/55 R 17 94 V	6,0 mm
Michelin	Vorne	Rechts	Ganzjahresreifen	Aluminium	215/55 R 17 94 V	6,0 mm
Michelin	Hinten	Links	Ganzjahresreifen	Aluminium	215/55 R 17 94 V	6,0 mm
Michelin	Hinten	Rechts	Ganzjahresreifen	Aluminium	215/55 R 17 94 V	6,0 mm

Reifen zulässig: Ja

Reifen verkehrssicher: Ja

ERSATZ-/NOTRAD & ZUBEHÖR

Bordwerkzeug vorhanden: Ja

Tirefit vorhanden: Ja

Tirefit Ablaufdatum: 05.2026

Kompressor vorhanden: Ja

» Wertmindernde Faktoren

Nr	Bauteil	Schadensbeschreibung	Reparaturempfehlung
1	Tür hinten links	Kratzer	Auslegen + Polieren

» Gebrauchsspuren

Nr	Bauteil	Schadensbeschreibung	Reparaturempfehlung
1	Stoßfänger vorne	Steinschlag	Akzeptabel (Gebrauchsspur)
2	Heckklappenverkleidung	Kratzer	Akzeptabel (Gebrauchsspur)
3	Dach	Delle(n)	Akzeptabel (Gebrauchsspur)

» Merkantile Wertminderung

Vorschäden bekannt:	Ja
Vorschäden feststellbar:	Nein
Nachlackierungen vorhanden:	Ja
Nachlackierungen professionell ausgeführt:	Ja
Lackschichtdickenmessung durchgeführt:	Ja - mit Auffälligkeiten/Abweichungen

ERGEBNISSE DER LACKSCHICHTDICKENMESSUNG

Bauteil	Lack (μm)
Lackschichtdicke Motorhaube (μm)	212,0

Pro Bauteil wurden mindestens 3 Messungen durchgeführt.

» Hinweise zum Zustandsbericht**Angaben zum Auftrag und zum Bewertungsumfang:**

Es wurde der Auftrag erteilt, einen Zustandsbericht über das beschriebene Fahrzeug zu erstellen.

Die Fahrzeugzustandsbewertung erfolgte auftragsgemäß auf Basis der vom Auftraggeber vorgegebenen Standards für Fahrzeugbewertungen. Die Feststellungen im Einzelfall trifft der Sachverständige aufgrund eigener Sachkunde und nach eigenem sachverständigen Ermessen.

Fahrzeug-Identifizierung:

WVGZZZA1ZPV516626

FIN abgelesen und stimmt mit Unterlagen überein

Allgemeinzustand:

Mittelmäßiger Allgemeinzustand

Besichtigungsbedingungen:

Nässe, Eingeschränkt

Hebebühne/Hubmittel benutzt:

Ja

Motorenlauf durchgeführt:

Ja

Fahrprobe durchgeführt:

Nein

» Sonstige Bemerkungen

Vorliegendes Exemplar wurde auf elektronischem Wege erzeugt. Es ist ohne Originalunterschrift gültig.

» Ansichtsfotos



Fahrzeugansicht - diagonal vorne links



Fahrzeugansicht - diagonal vorne rechts



Fahrzeugansicht - diagonal hinten links



Fahrzeugansicht - diagonal hinten rechts



Innenraum - Cockpit mit Laufleistung



Equipment - Bordwerkzeug

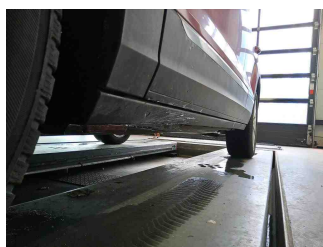

Seitenansicht - Schweller links

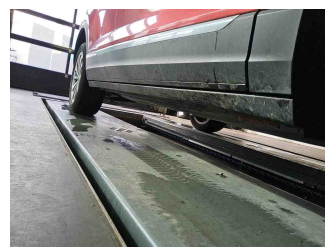

Seitenansicht - Schweller rechts



Fahrzeug - Typenschild/Fahrgestellnummer

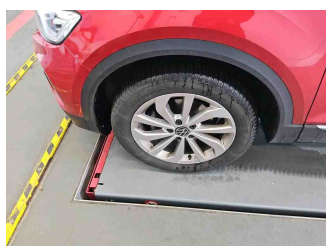

Räder - Rad montiert vorne links

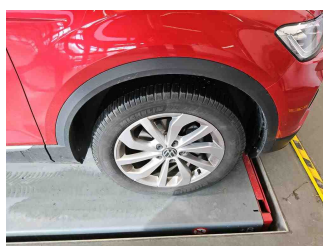

Räder - Rad montiert vorne rechts

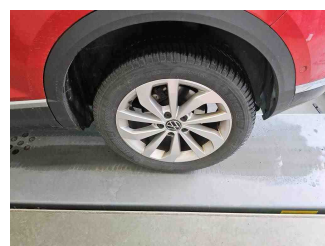

Räder - Rad montiert hinten links

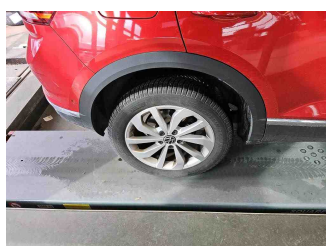

Räder - Rad montiert hinten rechts

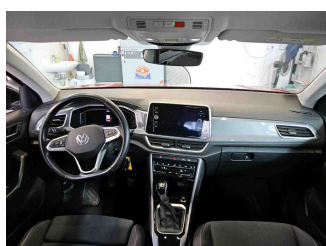

Innenraum - Mittelkonsole

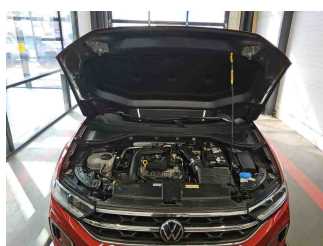

Fahrzeug - Motorraum offen

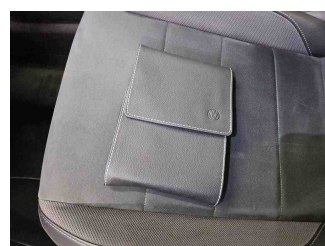

Equipment - Boardmappe/ Securitybag

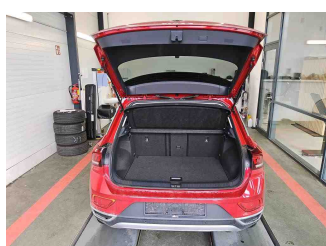

Innenraum - Kofferraum

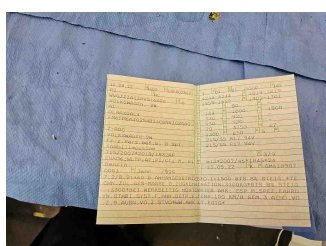

Fahrzeug - abgegebene ZB1

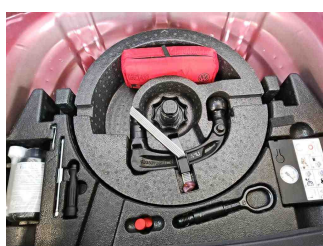

Equipment - Anhängerkupplung

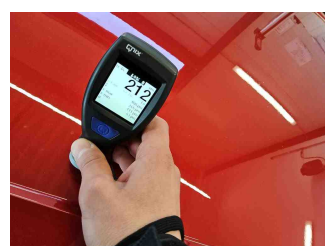

Lackstärke Motorhaube



Fahrzeug - Serviceunterlagen /
Wartungsnachweis



Innenraum - vorne



Innenraum - hinten



Räder - Haltbarkeitsdatum
Tirefit



Innenraum -
Navigationsgerät/Radio

» Beschädigungsfotos**WERTMINDERNDE FAKTOREN**

1 - Tür hinten links - Kratzer - Auslegen + Polieren

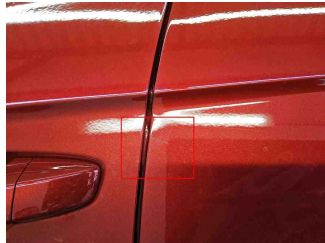
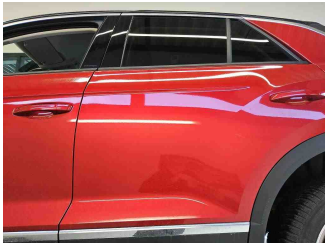
**GEBRAUCHSSPUREN**

1 - Stoßfänger vorne - Steinschlag - Akzeptabel (Gebrauchsspur)

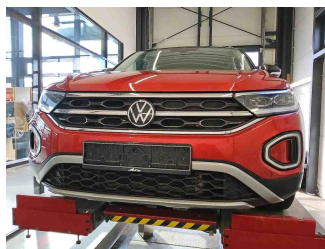
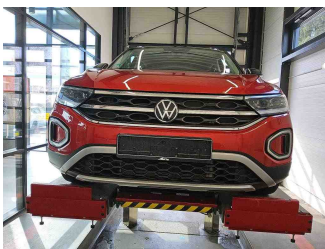

2 - Heckklappenverkleidung - Kratzer - Akzeptabel (Gebrauchsspur)



3 - Dach - Delle(n) - Akzeptabel (Gebrauchsspur)

