

03.07.2026

Fahrzeugbeschreibung

Fahrzeug: FORD Tourneo Connect 2.0 EcoBlue 90kW Trend Kompaktvan5-türig 1968 ccm 122 PS / 90 KW Diesel 6-Gang Manuell

Amtliches Kennzeichen:	HD -IW 0418	Fahrgestell-Nummer:	WF0EXXSK6PX023015
Vertrags-Nummer:	25218087	Erstzulassung:	29.02.2024
Internes KZ:	15141494	Kilometer-Stand:	0

Unfall/Schaden: Dem Verkäufer wurden keine unfallbedingten Beschädigungen am Fahrzeug angezeigt.

Ausstattung:

FORD Tourneo Connect 2.0 EcoBlue 90kW Trend Kompaktvan 5-türig 1968 ccm 122 PS / 90 KW Diesel 6-Gang Manuell

Lackierung: _____ Polsterung: _____ Telefontyp: _____

Listenpreis ohne Sonderausstattung in EUR (vor Mwst.) **0,00**

Sonderausstattung in EUR (vor Mwst.):

Listenpreis gesamt in EUR (vor Mwst.) **0,00**

Technische Daten

(Angaben basieren auf Herstellerangaben*)

Fahrzeug:	FORD Tourneo Connect 2.0 EcoBlue 90kW Trend Kompaktvan5-türig 1968 ccm 122 PS / 90 KW Diesel 6-Gang Manuell		
Modelljahr:	2023		
kW / PS:	90 / 122	Hubraum:	1968
Getriebe:	Manuell	Anzahl Gänge:	6
Emissionsgruppe:	I2	CO2 (g/km):	130
durchschn. Verbr./100 Km:	5,0000	Tankinhalt:	50
Max. Km/h:	187	Beschl. 0-100 Km/h in Sec.:	11,20
Leergewicht (kg):	1610	zul. Gewicht (kg):	2220

* Angaben ohne Gewähr

Unfall-/Schadenspiegel

Vertrags-Nummer: 25218087
Amtliches Kennzeichen: HD -IW 0418
Übersicht erstellt am: 03.07.2026

Für das Fahrzeug gem. o.g. Leasingvertrag, Fahrzeugtyp

FORD Tourneo Connect 2.0 EcoBlue 90kW Trend Kompaktvan5-türig 1968 ccm 122 PS / 90 KW Diesel 6-Gang Manuell

wurden uns während der Vertragslaufzeit nachfolgende Beschädigungen angezeigt:

<i>Datum</i>	<i>SNR</i>	<i>Verursacher</i>	<i>Beschädigung</i>	<i>Reparatur erfolgt *</i>	<i>Gutachten vorhanden *</i>
29.04.2026	9059994918	Panne	Schaden unbekannt	Nein	Nein
14.08.2025	9059955795	Motor, Getriebe und	Schaden unbekannt	Ja	Nein
		Marderschaden			

* Sofern für eine Schadennummer mehrere Beschädigungen angegeben sind, gilt der Eintrag in dieser Spalte für die gesamte Schadennummer.

Unfall-/Schadenspiegel zur Kenntnis genommen:

Datum und Unterschrift Käufer

Wartungsreport

Vertrags-Nummer: 25218087
Amtliches Kennzeichen: HD -IW 0418
Übersicht erstellt am: 03.07.2026

Für das Fahrzeug gem. o.g. Leasingvertrag, Fahrzeugtyp

FORD Tourneo Connect 2.0 EcoBlue 90kW Trend Kompaktvan5-türig 1968 ccm 122 PS / 90 KW Diesel 6-Gang Manuell

wurden uns während der Vertragslaufzeit nachfolgende Wartungen angezeigt:

<i>Datum</i>	<i>Km-Stand</i>	<i>Art der Wartung</i>
--------------	-----------------	------------------------

Wartungsreport zur Kenntnis genommen:

Datum und Unterschrift Käufer



WF0EXXSK6PX023015

Vehicle details

Operator		Inspection condition	sufficient
License number		Mileage (Read)	43,408 km
Manufacturer	Ford	Next maintenance in	17 Monat(e)
Type / Model	TOURNEO CONNECT	Main inspection (Read from ZBI)	02/2027
Vehicle Identification number	WF0EXXSK6PX023015	Power / Engine displacement	90 kW / 1,968 ccm
First registration	29 Feb 2024	Upholstery/Colour	/
Last maintenance	10/2025, 27,500 km	Paintwork	
Fuel type	Diesel	Gearbox	Manual

Zustandsbericht

Value reducing factors

No.	Component group	Description
1	Wing mirror - left side	Cap - Scratched - Smart repair
2	Rear bumper	Rear bumper - Scratched - Repair and paint
3	Front bumper	Front bumper - Scratched - Repair and paint

Wear and tear

No.	Component group	Description
1	Interior	Interior - Abrasion - No deduction
2	Body	Body (Steinschläge) - Scratch(es) - No deduction
3	Vehicle glazing	Windscreen - Stone chips - No deduction

Missing parts

Missing part

Detected repainting

No.	Location
None detectable	

Main tyres

Axle	Tyre size	Manufacturer	Type of tyre	Tread depth	Roadworthy	Permissibility
1	205/60 R16 96H	Goodyear	Winter tyres	4mm - 4mm	o.k.	
2	205/60 R16 96H	Goodyear	Winter tyres	5mm - 5mm	o.k.	

TÜV SÜD Auto Service GmbH
Römeräcker 1
76351 Linkenheim - Hochstetten

Inspection location
SAP SE
Dietmar-Hopp-Allee 16
69190 Walldorf

Inspection date: 22 May 2026
Protocol number: 45569723
Delivery date: 22 May 2026



Additional tyres

Axle	Tyre size	Manufacturer	Type of tyre	Tread depth	Roadworthy	Permissibility
1	205/60 R16 96H	Hankook	Summer tyres	5mm - 5mm	o.k.	
2	205/60 R16 96H	Hankook	Summer tyres	5mm - 5mm	o.k.	

Replacement

Type	Tyre size	Manufacturer	Type of tyre	Tread depth	Expiration date
Tirefit					09/2027

The wear and tear condition and possible damages to the tyres are considered in the value.

Comments

Keine Gewähr auf Vollständigkeit und
Richtigkeit der angezeigten Ausstattung.
Techn. Änderungen vorbehalten
Das Fahrzeug weist dem Alter, der Laufleistung und dem
Einsatzzweck entsprechende Gebrauchsspuren auf.
elektr. Komponenten geprüft, i. O.

Lackwerte geprüft, i. O.

TÜV SÜD Auto Service GmbH
Römeräcker 1
76351 Linkenheim - Hochstetten

Inspection location
SAP SE
Dietmar-Hopp-Allee 16
69190 Walldorf

Inspection date: 22 May 2026
Protocol number: 45569723
Delivery date: 22 May 2026



Vehicle details

Manufacturer	Ford	Inspection condition	sufficient
Type / Model	TOURNEO CONNECT	Mileage (Read)	43,408 km
Vehicle Identification number	WF0EXXSK6PX023015	First registration	29 Feb 2024

Details of the order:

In accordance with the contract, the evaluation of vehicle's condition was performed without the vehicle being disassembled.

Vehicle identification:

The vehicle identification number (VIN) was read from the vehicle and its conformity with the submitted documents was confirmed by the undersigned during the inspection.

Inspection conditions:

The inspection conditions were sufficient for the assessment of the vehicle.

General condition:

The vehicle shows traces of wear and tear corresponding to its age and purpose



Overview pictures



Figure 1: Diagonal front



Figure 2: Diagonal front



Figure 3: Diagonal rear



Figure 4: Diagonal rear



Figure 5: Interior



Figure 6: Interior

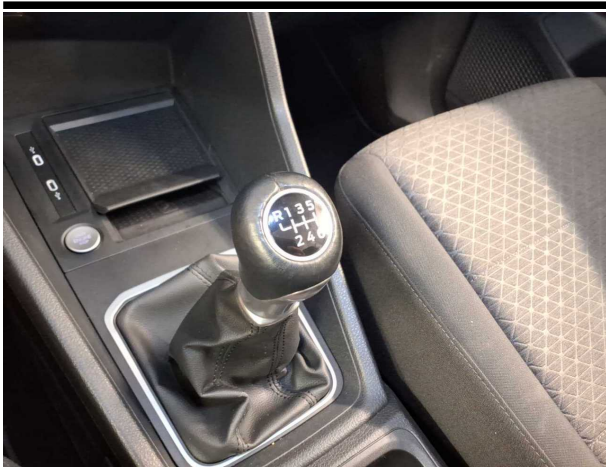

Figure 7: Interior



Figure 8: Interior

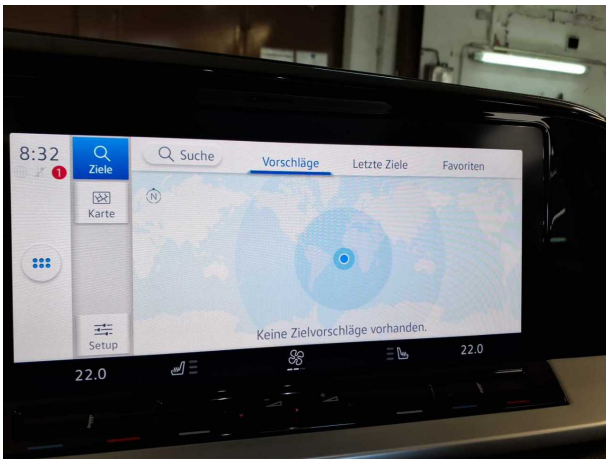

Figure 9: Interior



Figure 10: Misc.

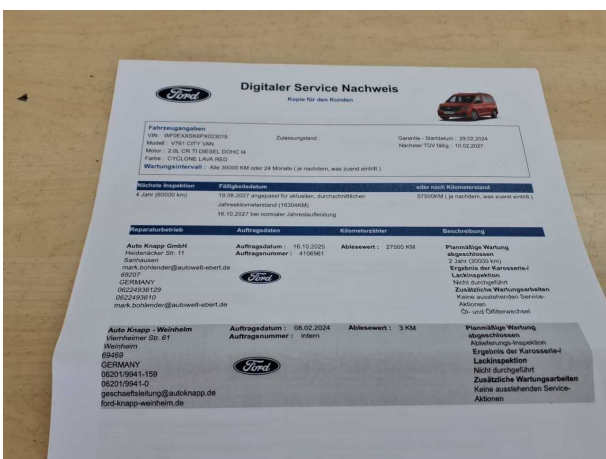

Figure 11: Misc.



Figure 12: Misc.



Figure 13: Misc.

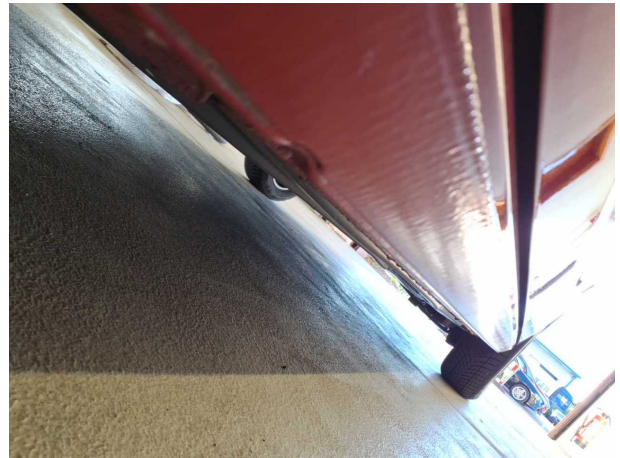

Figure 14: Misc.



Figure 15: Misc.



Figure 16: Misc.

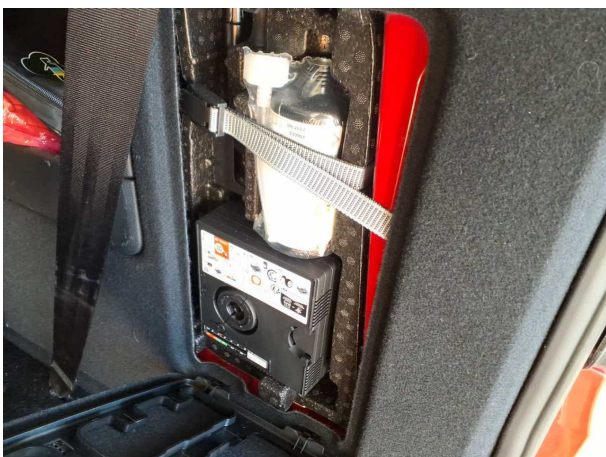

Figure 17: Misc.



Figure 18: Misc.

TÜV SÜD Auto Service GmbH
Römeräcker 1
76351 Linkenheim - Hochstetten

Inspection location
SAP SE
Dietmar-Hopp-Allee 16
69190 Walldorf

Inspection date: 22 May 2026
Protocol number: 45569723
Delivery date: 22 May 2026

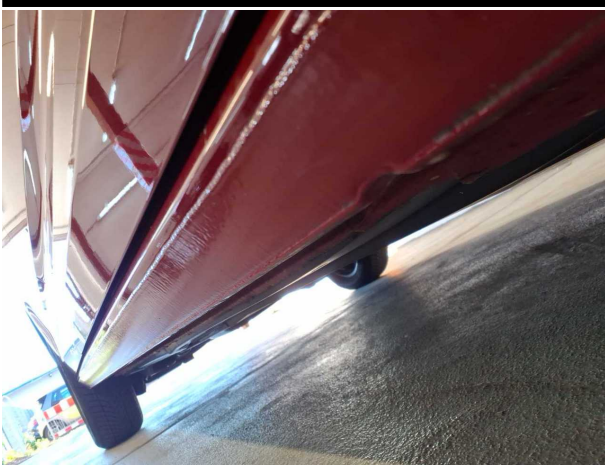

Figure 19: Misc.



Figure 20: Misc.



Figure 21: Misc.

Pictures of damage



Damage #1: Wing mirror - left side: Cap - Scratched - Smart repair



Damage #2: Rear bumper: Rear bumper - Scratched - Repair and paint



Damage #2: Rear bumper: Rear bumper - Scratched - Repair and paint



Damage #2: Rear bumper: Rear bumper - Scratched - Repair and paint



Damage #3: Front bumper: Front bumper - Scratched - Repair and paint



Damage #3: Front bumper: Front bumper - Scratched - Repair and paint

TÜV SÜD Auto Service GmbH
Römeräcker 1
76351 Linkenheim - Hochstetten

Inspection location
SAP SE
Dietmar-Hopp-Allee 16
69190 Walldorf

Inspection date: 22 May 2026
Protocol number: 45569723
Delivery date: 22 May 2026



Damage #3: Front bumper: Front bumper - Scratched - Repair and paint

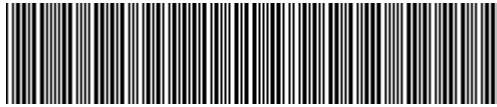

WF0EXXSK6PX023015

Angaben zum Fahrzeug

Halter		Besichtigungszustand	ausreichend
Kennzeichen		Laufleistung (abgelesen)	43.408 km
Hersteller	Ford	Restlauf bis Service	17 Monat(e)
Typ/Modell	TOURNEO CONNECT	HU (Abgelesen aus ZBI)	02/2027
Fahrgestellnummer	WF0EXXSK6PX023015	Leistung / Hubraum	90 kW / 1.968 ccm
Erstzulassung	29.02.2024	Polster/Farbe	/
Letzte Wartung	10/2025, 27.500 km	Lackierung	
Kraftstoffart	Diesel	Getriebe	Manuell

Zustandsbericht

Wertmindernde Faktoren

Nr.	Bauteilgruppe	Beschreibung
1	Außenspiegel links	Abdeckkappe - verkratzt / verschürft - Smart Repair
2	Stoßfänger hinten	Stoßfänger hinten - verkratzt / verschürft - instandsetzen und lackieren
3	Stoßfänger vorn	Stoßfänger vorn - verkratzt / verschürft - instandsetzen und lackieren

Gebrauchsspuren

Nr.	Bauteilgruppe	Beschreibung
1	Interieur	Innenraum - Abrieb - kein Abzug
2	Karosserie	Karosserie (Steinschläge) - Kratzer - kein Abzug
3	Verglasung	Frontscheibe - Steinschlag - kein Abzug

Fehlteile

Fehlteil

Festgestellte Nachlackierungen

Nr. Ort

Keine feststellbar

Hauptbereifung

Achse	Reifengröße	Hersteller	Reifentyp	Profiltiefe	Verktgl.	Zul.
1	205/60 R16 96H	Goodyear	Winterreifen	4mm - 4mm	i.O.	
2	205/60 R16 96H	Goodyear	Winterreifen	5mm - 5mm	i.O.	



Zusatzbereifung

Achse	Reifengröße	Hersteller	Reifentyp	Profiltiefe	Verktgl.	Zul.
1	205/60 R16 96H	Hankook	Sommerreifen	5mm - 5mm	i.O.	
2	205/60 R16 96H	Hankook	Sommerreifen	5mm - 5mm	i.O.	

Ersatz

Typ	Reifengröße	Hersteller	Reifentyp	Profiltiefe	Ablaufdatum
Tirefit					09/2027

Der Verschleißzustand sowie evtl. Schäden an der Bereifung sind wertmäßig berücksichtigt.

Bemerkungen

Keine Gewähr auf Vollständigkeit und
Richtigkeit der angezeigten Ausstattung.
Techn. Änderungen vorbehalten
Das Fahrzeug weist dem Alter, der Laufleistung und dem
Einsatzzweck entsprechende Gebrauchsspuren auf.
elektr. Komponenten geprüft, i. O.

Lackwerte geprüft, i. O.

TÜV SÜD Auto Service GmbH
Römeräcker 1
76351 Linkenheim - Hochstetten

Besichtigungsort
SAP SE
Dietmar-Hopp-Allee 16
69190 Walldorf

Besichtigungsdatum: 22.05.2026
Protokollnummer: 45569723
Anlieferungsdatum: 22.05.2026



Angaben zum Fahrzeug

Hersteller	Ford	Besichtigungszustand	ausreichend
Typ/Modell	TOURNEO CONNECT	Laufleistung (abgelesen)	43.408 km
Fahrgestellnummer	WF0EXXSK6PX023015	Erstzulassung	29.02.2024

Angaben zum Auftrag:

Auftragsgemäß erfolgte die Fahrzeugzustandsbewertung in demontagefreien Zustand.

Fahrzeug-Identifizierung:

Die Fahrzeug-Identifizierungsnummer (FIN) wurde am Fahrzeug abgelesen und die Übereinstimmung im Verlauf der Besichtigung durch den Unterzeichner mit den vorgelegten Unterlagen festgestellt.

Besichtigungsbedingungen:

Die Besichtigungsbedingungen waren zur Beurteilung des Fahrzeuges ausreichend.

Allgemeinzustand:

Das Fahrzeug weist dem Alter und Einsatzzweck entsprechende Gebrauchsspuren auf.

Übersichtsfotos



Abbildung 1: Schräg vorne



Abbildung 2: Schräg vorne



Abbildung 3: Schräg hinten



Abbildung 4: Schräg hinten



Abbildung 5: Innenraum



Abbildung 6: Innenraum

TÜV SÜD Auto Service GmbH
 Römeräcker 1
 76351 Linkenheim - Hochstetten

Besichtigungsort
 SAP SE
 Dietmar-Hopp-Allee 16
 69190 Walldorf

Besichtigungsdatum: 22.05.2026
Protokollnummer: 45569723
Anlieferungsdatum: 22.05.2026



Abbildung 7: Innenraum



Abbildung 8: Innenraum



Abbildung 9: Innenraum



Abbildung 10: Sonstiges

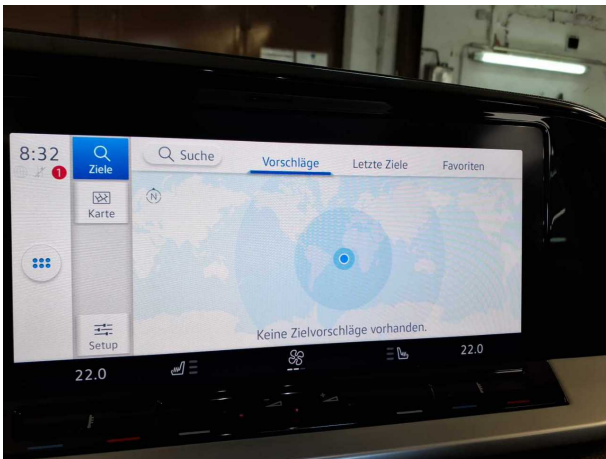

Abbildung 11: Sonstiges



Abbildung 12: Sonstiges

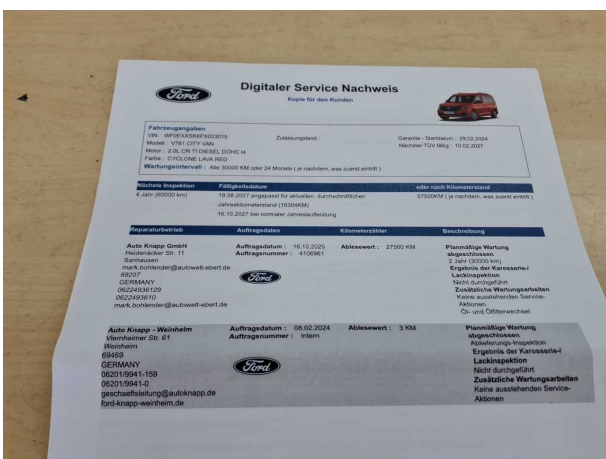

Abbildung 13: Sonstiges



Abbildung 14: Sonstiges



Abbildung 15: Sonstiges

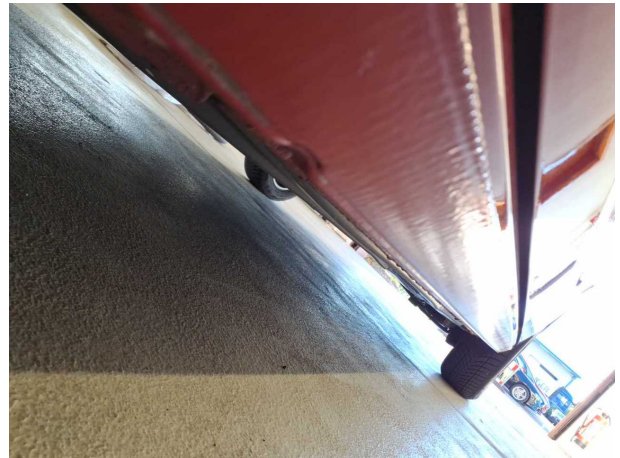

Abbildung 16: Sonstiges



Abbildung 17: Sonstiges



Abbildung 18: Sonstiges

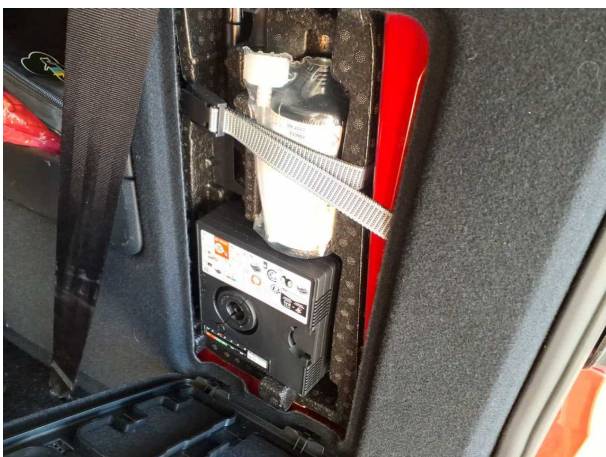

Abbildung 19: Sonstiges



Abbildung 20: Sonstiges

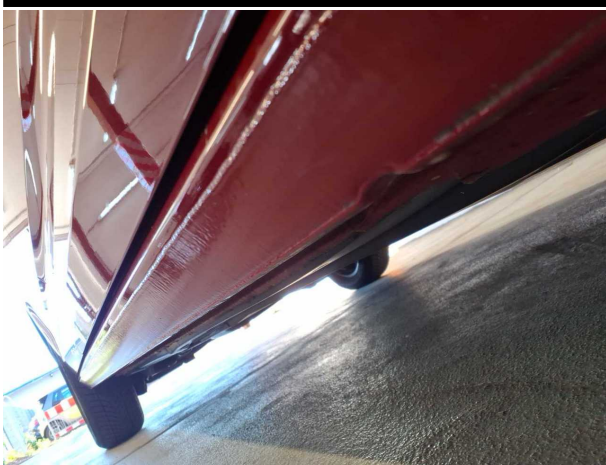

Abbildung 21: Sonstiges

Beschädigungsfotos



Beschädigung #1: Außenspiegel links: Abdeckkappe - verkratzt / verschürft - Smart Repair



Beschädigung #2: Stossfänger hinten: Stossfänger hinten - verkratzt / verschürft - instandsetzen und lackieren



Beschädigung #2: Stossfänger hinten: Stossfänger hinten - verkratzt / verschürft - instandsetzen und lackieren



Beschädigung #2: Stossfänger hinten: Stossfänger hinten - verkratzt / verschürft - instandsetzen und lackieren

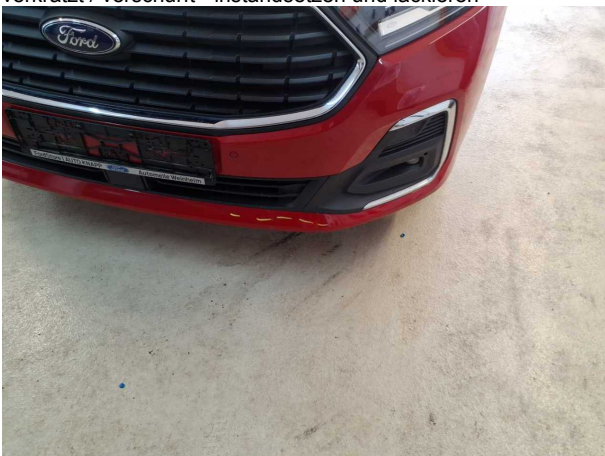

Beschädigung #3: Stossfänger vorn: Stossfänger vorn - verkratzt / verschürft - instandsetzen und lackieren



Beschädigung #3: Stossfänger vorn: Stossfänger vorn - verkratzt / verschürft - instandsetzen und lackieren

TÜV SÜD Auto Service GmbH
Römeräcker 1
76351 Linkenheim - Hochstetten

Besichtigungsort
SAP SE
Dietmar-Hopp-Allee 16
69190 Walldorf

Besichtigungsdatum: 22.05.2026
Protokollnummer: 45569723
Anlieferungsdatum: 22.05.2026



Beschädigung #3: Stossfänger vorn: Stossfänger vorn - verkratzt /
verschürft - instandsetzen und lackieren



Checkliste

Vorhanden	Name
<input type="checkbox"/>	ABE
<input type="checkbox"/>	Abschleppöse
<input type="checkbox"/>	Anhängekupplung abnehmbar
<input type="checkbox"/>	Antenne
<input type="checkbox"/>	Bordbuchmappe
<input type="checkbox"/>	Bordwerkzeug
<input type="checkbox"/>	Consumer Kabelkit
<input type="checkbox"/>	Fernbedienung Standheizung
<input type="checkbox"/>	Ladekabel
<input type="checkbox"/>	Laderaumabdeckung / Rollo
<input type="checkbox"/>	Leichtmetallfelgensatz komplett
<input type="checkbox"/>	Navigations Datenträger
<input type="checkbox"/>	Schlüssel Anhängerkupplung
<input type="checkbox"/>	Serviceheft
<input type="checkbox"/>	Tirefit Füllmittel
<input type="checkbox"/>	Tirefit komplett
<input type="checkbox"/>	Tirefit Kompressor
<input type="checkbox"/>	Windschott