



## Technische Daten

(Angaben basieren auf Herstellerangaben\*)

Fahrzeug:	SKODA Octavia 2.0 TDI 85kW AMBITION COMBI Kombi5-türig 1968 ccm 115 PS / 85 KW Diesel 6-Gang Manuell		
Modelljahr:	2023		
kW / PS:	85 / 115	Hubraum:	1968
Getriebe:	Manuell	Anzahl Gänge:	6
Emissionsgruppe:	I2	CO2 (g/km):	101
durchschn. Verbrauch/100 Km:	3,800	Tankinhalt:	45
Max. Km/h:	205	Beschl. 0-100 Km/h in Sec.:	10,40
Leergewicht (kg):	1435	zul. Gewicht (kg):	1950

\* Angaben ohne Gewähr

24800

**Unfall-/Schadenspiegel**

**Vertrags-Nummer:** 64433079  
**Amtliches Kennzeichen:** M -TO 2034  
**Übersicht erstellt am:** 19.06.2026

Für das Fahrzeug gem. o.g. Leasingvertrag, Fahrzeugtyp

**SKODA Octavia 2.0 TDI 85kW AMBITION COMBI Kombi5-türig 1968 ccm 115 PS / 85 KW Diesel 6-Gang Manuell**

wurden uns während der Vertragslaufzeit nachfolgende Beschädigungen angezeigt:

---

<i><b>Datum</b></i>	<i><b>SNR</b></i>	<i><b>Verursacher</b></i>	<i><b>Beschädigung</b></i>	<i><b>Reparatur erfolgt *</b></i>	<i><b>Gutachten vorhanden *</b></i>
27.12.2024	9059913288	Glasschaden	Windschutzscheibe Beifahrerseite Riss	Ja	Nein

---

\* Sofern für eine Schadennummer mehrere Beschädigungen angegeben sind, gilt der Eintrag in dieser Spalte für die gesamte Schadennummer.

**Unfall-/Schadenspiegel zur Kenntnis genommen:**

\_\_\_\_\_  
Datum und Unterschrift Käufer

31693

**Wartungsreport**

**Vertrags-Nummer:** 64433079

**Amtliches Kennzeichen:** M -TO 2034

**Übersicht erstellt am:** 19.06.2026

Für das Fahrzeug gem. o.g. Leasingvertrag, Fahrzeugtyp

**SKODA Octavia 2.0 TDI 85kW AMBITION COMBI Kombi5-türig 1968 ccm 115 PS / 85 KW Diesel 6-Gang Manuell**

wurden uns während der Vertragslaufzeit nachfolgende Wartungen angezeigt:

---

<i>Datum</i>	<i>Km-Stand</i>	<i>Art der Wartung</i>
--------------	-----------------	------------------------

---

**Wartungsreport zur Kenntnis genommen:**

\_\_\_\_\_  
Datum und Unterschrift Käufer



Hüsges Gruppe®  
Die Gutachter

## Zustandsbericht

<b>Kunde :</b>	<b>Allane SE</b>	<b>Amtl. Kennzeichen :</b>	<b>M-TO 2034</b>
<b>Berichtsnummer :</b>	<b>000000922670-DE613</b>		
<b>Referenznummer:</b>	<b>31194799</b>		

### Fahrzeugdaten

#### Skoda Octavia Combi (NX5)(01.2020->) Ambition

Fahrzeug-Ident.-Nr.:	<b>TMBJG8NX7PY111273</b>	Laufleistung abgelesen:	<b>33388 km</b>
Erstzulassung / Baujahr:	<b>15.05.2023 / 2023</b>	Besichtigungsdatum/-ort:	<b>02.06.2026 Dieselstraße 3, 85386 Eching</b>
Fahrzeugart:	<b>PKW</b>	Aufbauart:	<b>Kombilimousine</b>
Kraftstoff:	<b>Diesel</b>	Getriebe Art:	<b>Schaltgetriebe</b>
Navi.-Datenträger:	<b>Festplattenlaufwerk</b>	Hubraum / Leistung:	<b>1968 ccm / 85 kW (116 PS)</b>
Antriebsart:	<b>Frontantrieb</b>	Lackfarbe:	<b>Moon-Weiss Metallic</b>
Lackart:	<b>Metallic</b>	Türen / Sitzplätze:	<b>5 / 5</b>
Anzahl Schlüssel:	<b>2</b>	Nächste HU / AU:	<b>05.2026 / 05.2026</b>
Polster Art:	<b>Leder/Stoff</b>	Serviceheft verfügbar:	<b>Ja</b>
Farbe Innenausstattung:	<b>Grau</b>	Serviceheft gepflegt:	<b>Ja</b>
Raucherfahrzeug:	<b>Nein</b>	Letzter Service km / am:	<b>20543 / 19.05.2025</b>
Fahrzeug fahrbereit:	<b>Ja</b>	Vorgelegte Fahrzeug-	
Zustand aussen:	<b>2 - Gut</b>	Unterlagen:	<b>ZB I (Fzg.Schein)</b>
		Zustand innen:	<b>2 - Gut</b>

Der Zustandsbericht wurde unparteiisch und nach bestem Wissen und Gewissen erstellt. Die im Zustandsbericht aufgeführten Bilder sind Bestandteil der Fahrzeugbeschreibung, hinsichtlich der Ausstattung und des Fahrzeug-zustandes.



### Montierte Bereifung

Reifenart / Felgentyp:	Sommerreifen	Aluminium
1. Achse - links / Zust.	<b>Kumho</b>	<b>205/60/R16/92V 5 mm</b>
1. Achse - rechts / Zust.	<b>Kumho</b>	<b>205/60/R16/92V 5 mm</b>
2. Achse - links / Zust.	<b>Kumho</b>	<b>205/60/R16/92V 5 mm</b>
2. Achse - rechts / Zust.	<b>Kumho</b>	<b>205/60/R16/92V 5 mm</b>
Verkehrssicherheit:	<b>Verkehrssicher</b>	

### Serienausstattung

- 8 Lautsprecher
- Ablagefach mit Cargo-Organizer rechts (Gepäck-/Laderaum)
- Airbag Beifahrerseite abschaltbar
- Anti-Blockier-System (ABS)
- Audiosystem Bolero mit Touchscreen
- Außenspiegel elektr. verstell- und heizbar
- Bordcomputer
- Bremsenergieerückgewinnung
- Dachhimmel grau
- Doppeltonfanfare
- Elektron. Querdifferentialsperre (XDS)
- Fahrassistenz-System: Abbiegebremsefunktion und Ausweichunterstützung
- Fahrassistenz-System Berganfahr-Assistent (Hill-Holder)
- Fahrassistenz-System: Spurhalteassistent (Lane Assist)
- Freisprechanlage Telefon mit Bluetooth
- Gepäckraumabdeckung / Rollo
- Getriebe 6-Gang
- Heckscheibenwischer
- Innenausstattung Dekoreinlagen Silber
- Isofix-Aufnahmen für Kindersitz an Beifahrersitz
- Karosserie 5-türig
- Klimaanlage Climatronic 2-Zonen
- Kopf-Airbag-System
- Lendenwirbelstütze Sitz vorn rechts
- Lenksäule (Lenkrad) verstellbar (vertikal / axial)
- Ablagefach für Regenschirm
- Ablagefach an Vordersitzlehnen
- Airbag Fahrer-/Beifahrerseite
- Antriebs-Schlupfregelung (ASR)
- Außenspiegel elektr. anklappbar
- Außenspiegel und Türgriffe außen in Wagenfarbe
- Bremsassistent
- Brillenfach
- Dachreling
- Einparkhilfe hinten
- Elektron. Stabilitäts-Programm (ESP)
- Fahrassistenz-System Auffahrwarnsystem mit City-Notbremsfunktion (Frontradar-Assistent)
- Fahrassistenz-System Multi Collision Brake
- Fensterheber elektrisch vorn + hinten
- Frontkamera
- Geschwindigkeits-Regelanlage (Tempomat) inkl. Geschwindigkeits-Begrenzeranlage
- Heckleuchten LED
- Innenausstattung: Dekoreinlagen Goldress, Matt
- Innenspiegel mit Abblendautomatik
- Isofix-Aufnahmen für Kindersitz an Rücksitz
- Kennzeichenbeleuchtung LED
- Knieairbag Fahrerseite
- Lendenwirbelstütze Sitz vorn links
- Lenkrad (Leder) mit Multifunktion
- Licht- und Regensensor

- |   |  |
|---|--|
| <ul style="list-style-type: none"> <li>• Lichtassistent (Coming Home, Leaving Home)</li> <li>• Mittelarmlehne hinten</li> <li>• Motor 2,0 Ltr. - 85 kW TDI</li> <li>• Notrufsystem</li> <li>• Radioempfang digital (DAB+)</li> <li>• Reifendruck-Kontrollsystem</li> <li>• Rücksitzlehne geteilt/klappbar</li> <li>• Scheibenwaschdüsen heizbar</li> <li>• Seitenairbag vorn</li> <li>• Service-System: Remote Services</li> <li>• Sitz vorn links höhenverstellbar</li> <li>• Sitzbezug / Polsterung Stoff Ambition Schwarz</li> <li>• Sprachsteuerung für Infotainment-System</li> <li>• Steckdose (12V-Anschluß) im Koffer-/Laderaum</li> <li>• USB-Schnittstelle vorn (2-fach, Typ C)</li> <li>• Verzurrösen Koffer-/Laderaum</li> <li>• Warnanlage für Sicherheitsgurte, Fahrer-/Beifahrerseite</li> <li>• Wireless SmartLink</li> </ul> | <ul style="list-style-type: none"> <li>• LM-Felgen</li> <li>• Mittelarmlehne vorn</li> <li>• Nebelscheinwerfer LED</li> <li>• Parkbremse elektronisch</li> <li>• Reifen-Reparaturkit</li> <li>• Rußpartikelfilter</li> <li>• Schadstoffarm nach Abgasnorm Euro 6d</li> <li>• Scheinwerfer LED</li> <li>• Seitenairbag vorn mitte (Center-Airbag)</li> <li>• Servolenkung</li> <li>• Sitz vorn rechts höhenverstellbar</li> <li>• SmartLink (Apple CarPlay und Android Auto)</li> <li>• Start/Stop-Anlage</li> <li>• Tagfahrlicht LED</li> <li>• Verglasung getönt</li> <li>• Warnanlage für Sicherheitsgurte hinten</li> <li>• Wegfahrsperr</li> <li>• Zentralverriegelung / Startanlage Kessy-Go</li> </ul> |
|---|--|

### Sonderausstattung

- |   |   |
|---|---|
| <ul style="list-style-type: none"> <li>• Anhängerkupplung (Kugelkopf schwenkbar)<br/>Fahrassistenz-System: Anhänger-Stabilisierungs-Programm</li> <li>• Panorama-Schiebedach elektrisch</li> <li>• Sitzbezug / Polsterung Stoff / Leder<br/>Lehnenverriegelung der Rücksitzlehne im Kofferraum</li> </ul> | <ul style="list-style-type: none"> <li>• Komfort-Paket<br/>Außenspiegel mit Abblendautomatik, links, Akustikglas Türscheiben vorn, Seitenscheiben hinten und Heckscheibe abgedunkelt (SunSet), Klimaanlage Climatronic 3-Zonen, Sitzheizung vorn, Sitzheizung hinten, Schließ-/Startsystem KESSY, Lenkrad heizbar</li> <li>• Perleffekt-Lackierung</li> </ul> |
|---|---|

**Wir weisen darauf hin, dass die bereitgestellten Daten aus der DAT-Datenbank übernommen wurden. Für die Vollständigkeit und Richtigkeit kann keine Haftung übernommen werden.**

### Allgemeine Prüfung

<b>Probefahrt:</b>	<b>Eingeschränkt durchgeführt</b> Aufgrund der Bedingungen konnte eine kurze Probefahrt nur mit mäßiger Geschwindigkeit durchgeführt werden. Im Rahmen der Probefahrt wurden weitere Prüfungen durchgeführt. Die Ergebnisse sind im weiteren Verlauf des Gutachtens dokumentiert.
<b>Unterbodenprüfung:</b>	<b>Nicht durchgeführt</b> Eine Besichtigung der Fahrzeugunterseite wurde nicht durchgeführt.

**Laufleistung plausibel:** **Ja**  
Ja

**Hinweis:**

**Hinweis (Verkehrssicherheit):**

### Unfallschadenprüfung

**Rep. Vorschäden / -höhe brutto:** **Keine feststellbar**  
Im Rahmen einer Sichtprüfung der Karosserieaußenhaut konnten keine Vorschäden festgestellt werden.

**Lackschichtdickenmessung:** **Innerhalb der Toleranzen**  
Am Fahrzeug wurde eine Lackschichtdickenmessung an der Karosserieaußenhaut durchgeführt. Die Messwerte lagen innerhalb der Toleranzen von Erstlackierungen. Hinweise, die auf einen instandgesetzten Unfallschaden oder auf durchgeführte Nachlackierungen hindeuten, waren nicht erkennbar.

**Bestehender Unfallschaden:** **Nicht festgestellt**  
Am Fahrzeug wurden im Rahmen einer Sichtprüfung der Karosserieaußenhaut keine bestehenden Unfallschäden festgestellt (ausgenommen übliche Gebrauchsspuren).

**Hinweis:**

### Übersicht durchgeführte Zustandsprüfung

<b>Klimaanlage:</b>	Eingeschränkt geprüft	✓	<b>Sitzheizung:</b>	Eingeschränkt geprüft	✓
<b>Lichtanlage:</b>	Eingeschränkt geprüft	✓	<b>Sonnendach/ Verdeck:</b>	In Ordnung	✓
<b>Bremsanlage:</b>	Eingeschränkt geprüft	✓	<b>Motorlauf:</b>	Eingeschränkt geprüft	✓

### Durchgeführte Technikprüfung

**Klimaanlage:** Die Klimaanlage konnte bei der Besichtigung nur eingeschränkt geprüft werden.

**Sitzheizung:** Eingeschränkt geprüft

**Lichtanlage:** Die Lichtanlage konnte zum Besichtigungszeitpunkt nur eingeschränkt geprüft werden.

**Sonnendach/ Verdeck:** In Ordnung

**Bremsanlage:** Die Bremsanlage wurde durch eine Inaugenscheinnahme geprüft.

**Motorlauf:** Die Überprüfung des Motorlaufs war nur eingeschränkt möglich. Dabei wurden keine akustischen bzw. visuellen Auffälligkeiten festgestellt.

**Hinweis:** \*TÜV fällig seit Mai 2026

### Schaden



#### Karosserie außen

	<b>Bauteil</b>	<b>Schaden</b>	<b>Rep.-Art</b>
1.	Stoßfänger Vorne	Kratzer	Smart Repair
2.	Stoßfänger Hinten	Kratzer	Lackieren



### Sonstiges

	Bauteil	Schaden	Rep.-Art
3.	Hu	Fällig	Erneuern

Eine Vorschadenprüfung erfolgt ausschließlich im Rahmen und der Möglichkeiten einer Inaugenscheinnahme und Lackschichtenmessung ohne eine Demontage von Bauteilen. Ein möglicher Vorschadenumfang ist unbekannt.

Wir weisen darauf hin, dass das Fahrzeug zusätzlich zu den im Bericht aufgeführten Beschädigungen alters- und lauleistungsbedingte Gebrauchsspuren aufweisen kann, wie sie im normalem Gebrauch unvermeidlich sind (kleine Beulen, Dellen, Kratzer).

Es wird zudem keine Haftung für einen Defekt und / oder verborgen gebliebene Schäden im Hinblick auf Elektronik und Mechanik übernommen, sowie für arglistige Täuschung und verschwiegene Mängel.



## Bilddokumentation



Vorne links



Vorne rechts



Hinten rechts



Hinten links



Kofferraum



Innen



Kombiinstrument



Kilometerstand



Mittelkonsole

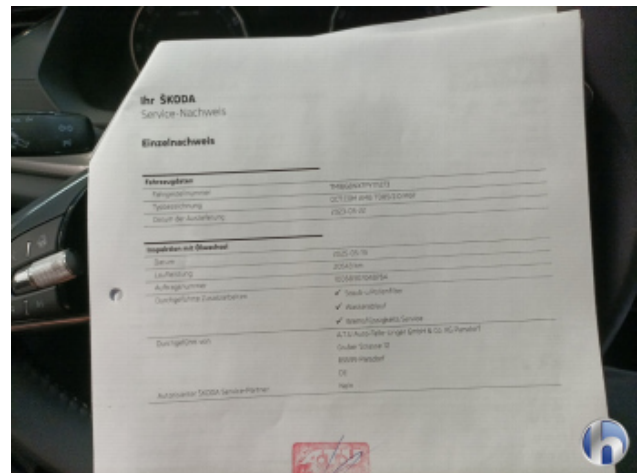

Serviceheft/Nachweis



Motorraum



Felgen

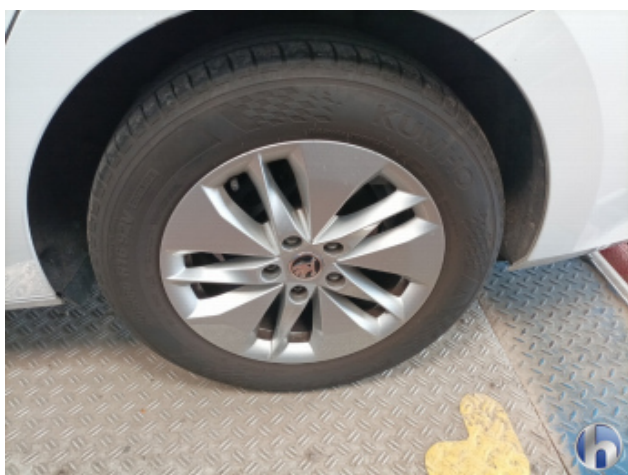

Bereifung



Bereifung



Bereifung



Bereifung



1. Stoßfänger Vorne  
Kratzer - Smart Repair



1. Stoßfänger Vorne  
Kratzer - Smart Repair



1. Stoßfänger Vorne  
Kratzer - Smart Repair



1. Stoßfänger Vorne  
Kratzer - Smart Repair



1. Stoßfänger Vorne  
Kratzer - Smart Repair



2. Stoßfänger Hinten  
Kratzer - Lackieren



2. Stoßfänger Hinten  
Kratzer - Lackieren



2. Stoßfänger Hinten  
Kratzer - Lackieren



2. Stoßfänger Hinten  
Kratzer - Lackieren



2. Stoßfänger Hinten  
Kratzer - Lackieren



2. Stoßfänger Hinten  
Kratzer - Lackieren



2. Stoßfänger Hinten  
Kratzer - Lackieren