



PROTOKOLLNUMMER: 43205825



Bei Rückfragen bitte Protokollnummer und Datum angeben

Datum: 05.01.2026

Gutachten

Betreff	Minderwertgutachten
Besichtigungsdatum / Ort	05.01.2026 / Bamberg (Tagessatz) Ohmstr. 10a 96050 Bamberg
Fahrzeughalter	Joachim Sperber Klein-Nürnberg 24 96106 Ebern
Auftrags-Nummer / Referenz	Städler
Amtliches Kennzeichen	ERN JS 200
Fahrzeug-Identnummer	WBA21BX0707L28902

ZUSAMMENFASSUNG

Kosten- und Wertzusammenfassung (geschätzt)

	ohne MwSt.	19% MwSt.	mit MwSt.
abrechnungsrelevante Minderwerte	1.478,45 €	280,91 €	1.759,36 €
basierend auf Reparaturkosten	1.478,45 €	280,91 €	1.759,36 €

PROTOKOLLNUMMER: 43205825



Bei Rückfragen bitte Protokollnummer und Datum angeben

Datum: 05.01.2026

Gutachten

Betreff	Minderwertgutachten
Auftrag durch	Bamberg (Tagessatz) Ohmstr. 10a 96050 Bamberg
Besichtigungsdatum / Ort	05.01.2026 / Bamberg (Tagessatz) Ohmstr. 10a 96050 Bamberg
Fahrzeughalter	Joachim Sperber Klein-Nürnberg 24 96106 Ebern
Auftrags-Nummer / Referenz	Städler
Amtliches Kennzeichen	ERN JS 200
Fahrzeugart	PKW Limousine
Hersteller	BMW
Modell / Verkaufsbezeichnung	218i Active Tourer
Schlüssel-Nummern HSN / TSN	0005 DHF 00014
Fahrzeug-Identnummer	WBA21BX0707L28902
Anzahl Besitzer	unbekannt
Erstzulassung	04.07.2022
Nächste HU	09/2026
Fahrzeug Dokumente	Zum Zeitpunkt der Besichtigung lag die Zulassungsbescheinigung Teil 1 (Schein) vor, die Zulassungsbescheinigung Teil 2 (Brief) lag nicht vor. (Kopie)
Laufleistung	74.119 km / abgelesen
Farbe / Farbcode	Weiß
Antriebsart	Frontantrieb
Kraftstoffart	Benzin
Hubraum / Leistung	1.499 ccm/ 100 kW



PROTOKOLLNUMMER: 43205825



Bei Rückfragen bitte Protokollnummer und Datum angeben

Datum: 05.01.2026

Zylinder / Schadstoffklasse	/ EURO6;WLTP;AP;PI/CI; M, N1 I
zul. Gesamtgewicht (kg)	2.015
Anzahl Türen / Anzahl Sitze	5 / 5
Getriebe	Automatik
Polster / Farbe	Leder / Schwarz
Anzahl Schlüssel	3 von 3 Schlüsseln vorhanden
Wartungsheft / Wartungsnachweis	digitaler Nachweis / vollständig
Restlauf bis Service	15.000 km
Durchgeführte Wartungen	18.02.2025 bei 58.903 km in Herstellerwerkstatt
Probefahrt	nicht durchgeführt
Vorschaden	Keine Feststellbar
Nachlackierung	Keine Feststellbar

Bereifung / Felge

Achse / Größe	Hersteller	Bereifung	Profil [mm]
#1 205/65 R16 95H	Continental	Winterreifen auf Leichtmetall	6 / 6
#2 205/65 R16 95H	Continental	Winterreifen auf Leichtmetall	6 / 6

Zulässigkeit Räder Alle Achsen zulässig.

Verkehrssicherheit Räder Verkehrssicher

Der Verschleißzustand sowie evtl. Schäden an der Bereifung sind wertmäßig berücksichtigt.

Wertmindernde Faktoren

Nr.	Bauteilgruppe	Beschreibung	Rep.Kosten	Minderwert
1	Sitz hinten	Sitz 2. Reihe links (ISO Fix Abdeckung) - fehlt - erneuern	40,00 €	40,00 €
2	Kotflügel links	Kotflügel links - Steinschlag - Smart Repair	80,00 €	80,00 €
3	Seitenwand rechts	Seitenwand - Kratzer - Smart Repair	120,00 €	120,00 €
4	Schweller rechts	Verkleidung - Kratzer - Smart Repair	120,00 €	120,00 €
5	Heckklappe/-tür	Heckklappe - Delle / Lackschaden - Smart Repair	120,00 €	120,00 €
6	Rad/Reifen	Leichtmetallfelge hinten links - Kratzer - Wertminderung	200,00 €	200,00 €



PROTOKOLLNUMMER: 43205825



Bei Rückfragen bitte Protokollnummer und Datum angeben

Datum: 05.01.2026

Nr.	Bauteilgruppe	Beschreibung	Rep.Kosten	Minderwert
7	Motorhaube	Kühlergrill - gebrochen / gerissen - erneuern	298,45 €	298,45 €
8	Rad/Reifen	Leichtmetallfelge vorn rechts - beschädigt - erneuern	500,00 €	500,00 €
Summe (netto):			1.478,45 €	1.478,45 €

Gebrauchsspuren

Nr.	Bauteilgruppe	Beschreibung	Rep.Kosten	Minderwert
1	Verkleidungen/ Abdeckungen	Heckdeckel, Innenverkleidung - Kratzer - kein Abzug	0,00 €	0,00 €
2	Lenkanlage	Lenkrad - Kratzer - kein Abzug	0,00 €	0,00 €
3	Stossfänger hinten	Stossfänger hinten - Kratzer - kein Abzug	0,00 €	0,00 €
4	Stossfänger vorn	Stossfänger vorn (Unterhalb) - verkratzt / verschürft - kein Abzug	0,00 €	0,00 €
5	Verglasung	Frontscheibe - Steinschlag - kein Abzug	0,00 €	0,00 €
6	Motorhaube	Motorhaube - Steinschlag - kein Abzug	0,00 €	0,00 €
7	Fahrzeugdach	Dach - Delle(n) - kein Abzug	0,00 €	0,00 €
Summe (netto):			0,00 €	0,00 €

Lackschichtdicke

Nr.	Ort	Messung
1	Dach	119 µm
2	Dachholm links	115 µm
3	Dachholm rechts	110 µm
4	Heckklappe/-tür	117 µm
5	Kotflügel links	105 µm
6	Kotflügel rechts	109 µm
7	Motorhaube	106 µm
8	Schweller links	94 µm
9	Schweller rechts	96 µm



PROTOKOLLNUMMER: 43205825



Bei Rückfragen bitte Protokollnummer und Datum angeben

Datum: 05.01.2026

Nr.	Ort	Messung
10	Seitenwand links	114 µm
11	Seitenwand rechts	112 µm
12	Tür hinten links	121 µm
13	Tür hinten rechts	115 µm
14	Tür vorne links	117 µm
15	Tür vorne rechts	113 µm

Hinweise zum Gutachten

Angaben zum Auftrag und zum Begutachtungsumfang:

Es wurde der Auftrag erteilt, ein Minderwertgutachten über das beschriebene Fahrzeug zu erstellen. Das vorliegende Gutachten beinhaltet auftragsgemäß:

- eine Fahrzeugzustandsbewertung
- Auftragsgemäß erfolgte die Fahrzeugzustandsbewertung in demontagefreien Zustand. Grundlage dieses Produktes stellt der Leitfaden für Fahrzeugrücknahmen und Bewertungen gemäß des Schädengrenzmusterkatalog des Auftraggebers dar. Die expliziten Feststellungen im Einzelfall trifft der Sachverständige objektiv im Rahmen der vorgegebenen Standards aufgrund eigener Sachkunde.
- Schäden oder Mängel, die aus einer normalen Nutzung bzw. Abnutzung des Fahrzeuges entstanden sind, werden akzeptiert und sind daher bei der Zustandsbewertung nicht in Abzug gebracht worden.
- Schäden oder Mängel, die nicht mehr einer normalen Nutzung bzw. Abnutzung zugeordnet werden können, werden in der Zustandsbewertung aufgelistet und in Anrechnung gebracht
- Dabei wird zwischen Schäden, die sich zu 100 % der Kosten auswirken und Schäden, die anteilig nach dem Fahrzeugalter und der Laufleistung bemessen werden, unterschieden.
- Schäden, die mit 100 % in Anrechnung gebracht werden, sind Unfallschäden, fehlende Teile und/oder Schäden, die den Erhalt der Betriebs- und Verkehrssicherheit beeinträchtigen.

PROTOKOLLNUMMER: 43205825



Bei Rückfragen bitte Protokollnummer und Datum angeben

Datum: 05.01.2026

- Anteilig dem Fahrzeugalter und der Laufleistung sind Schäden und Mängel bewertet, die den optischen und/oder funktionalen Zustand des Fahrzeuges beeinträchtigen und damit den Preis eines potentiellen Käufers beeinflussen.

Fahrzeug-Identifizierung:

- Die Fahrzeug-Identifizierungsnummer (FIN) wurde am Fahrzeug abgelesen und die Übereinstimmung im Verlauf der Besichtigung durch den Unterzeichner mit den vorgelegten Unterlagen festgestellt.

Besichtigungsbedingungen:

- Die Besichtigungsbedingungen waren zur Beurteilung des Fahrzeuges ausreichend.
- Zur Untersuchung des Fahrzeuges standen Hubmittel bzw. eine Grube zur Verfügung.

Probefahrt / Probelauf von Motor und Aggregaten:

- Es wurde bei der Besichtigung des Fahrzeuges keine Probefahrt/keine Rangierfahrt durchgeführt.
- Ein Probelauf des Motors wurde durchgeführt.

Vorschäden:

- Am Fahrzeug konnten augenscheinlich keine reparierten Vorschäden festgestellt werden.

Weitere Hinweise und Feststellungen:

- Die im Gutachten errechneten und angegebenen Minderwerte beziehen sich nur auf festgestellte Schäden oder Mängel, die über die normale Abnutzung entsprechend Fahrzeug-Alter und Laufleistung bzw. über das übliche Verschleißmaß hinausgehen. Beschädigungen, die durch normalen Gebrauch während der Dauer der Nutzung entstanden sind, wurden nicht berücksichtigt (Gebrauchsspuren).
- Die getroffene Feststellung beinhalten weder eine Fahrzeugabnahme im Sinne der StVZO, noch im Sinne des Gewährleistungsrechtes.



PROTOKOLLNUMMER: 43205825



Bei Rückfragen bitte Protokollnummer und Datum angeben

Datum: 05.01.2026

- Werden Schäden oder Mängel welche erst im Rahmen von Zerlege-/ Diagnosearbeiten oder durch erweiterte Kenntnisse festgestellt, sowie durch verschwiegene Mängel oder arglistige Täuschung hervorgerufen, wird um sofortige Benachrichtigung des Sachverständigen gebeten.
Eine Nachbesichtigung des Fahrzeuges zur Feststellung des Umfanges der Reparaturverweiterung und damit verbundenen Kostenausweitung wird in diesem Fall durch den Sachverständigen umgehend durchgeführt. Die für die Schadenerweiterung ursächlichen Altteile sind bis zur Nachbesichtigung durch den Sachverständigen aufzubewahren.

Bemerkungen

Klimaanlage konnte auf Grund der Außentemperatur nicht geprüft werden ggf. Mehrkosten möglich,

Komfort Elektronik geprüft i.O.

Keine Rep. und Ausstattungsliste vorhanden, Mehrkosten möglich.

Unterschrift Sachverständiger (Marco Ullrich)

Unterschrift Fahrzeugnutzer

Vorliegendes Druckexemplar wurde auf elektronischem Wege erzeugt. Der benannte Sachverständige versichert, dass der Inhalt die von ihm getroffenen Feststellungen korrekt wiedergibt. Es ist ohne Originalunterschrift gültig.

Anlagen: 41 Übersichtsfotos, 55 Beschädigungsfotos

PROTOKOLLNUMMER: 43205825



Bei Rückfragen bitte Protokollnummer und Datum angeben

Datum: 05.01.2026

Übersichtsfotos



Abbildung 1: Schräg vorne



Abbildung 2: Schräg vorne



Abbildung 3: Schräg hinten



Abbildung 4: Schräg hinten



Abbildung 5: Innenraum



Abbildung 6: Innenraum

PROTOKOLLNUMMER: 43205825

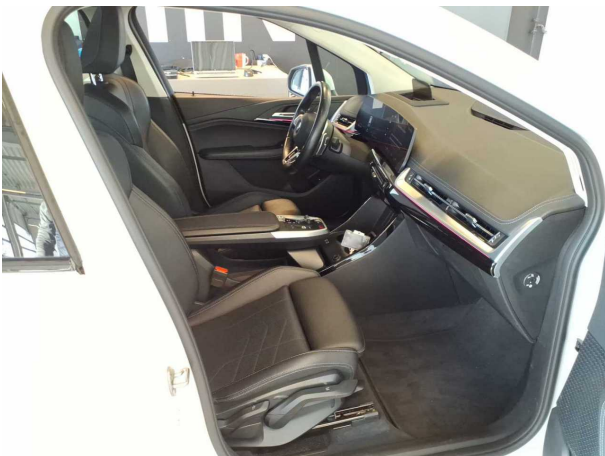

Bei Rückfragen bitte Protokollnummer und Datum angeben

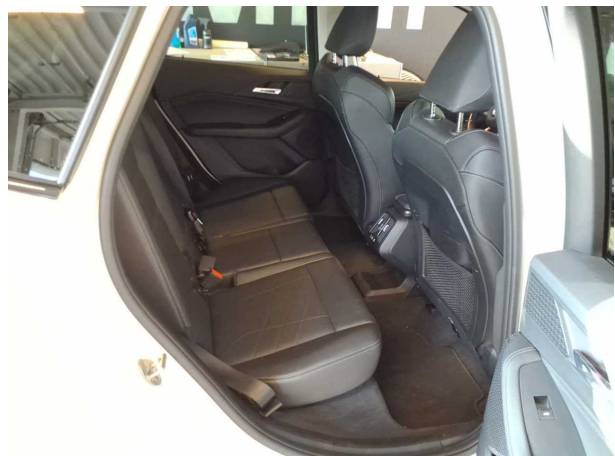
Datum: 05.01.2026



Abbildung 7: Innenraum



Abbildung 8: Innenraum



Abbildung 9: Innenraum



Abbildung 10: Kombiinstrument

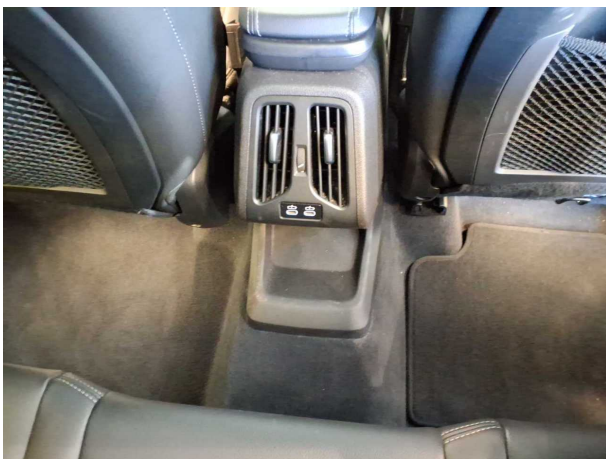

Abbildung 11: Kombiinstrument



Abbildung 12: Kombiinstrument

PROTOKOLLNUMMER: 43205825



Bei Rückfragen bitte Protokollnummer und Datum angeben

Datum: 05.01.2026



Abbildung 13: FIN



Abbildung 14: Laderaum



Abbildung 15: Dokumente



Abbildung 16: Dokumente

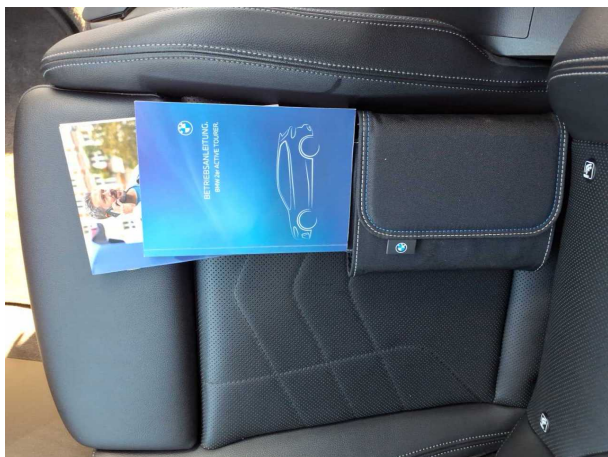

Abbildung 17: Dokumente

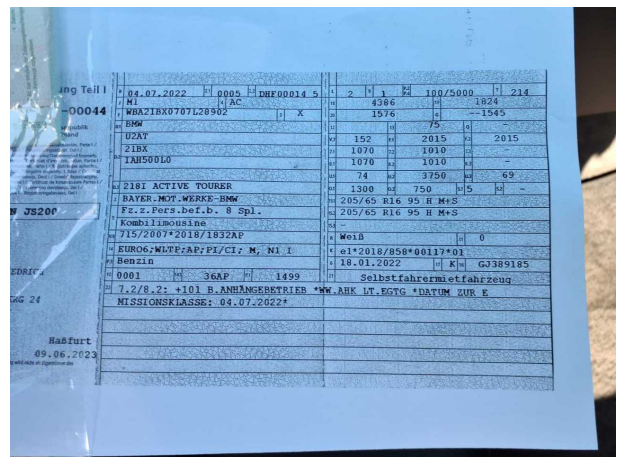

Abbildung 18: Sonstiges

PROTOKOLLNUMMER: 43205825

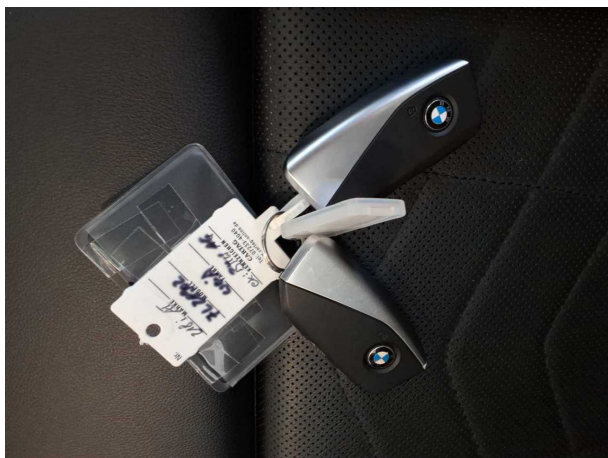

Bei Rückfragen bitte Protokollnummer und Datum angeben

Datum: 05.01.2026



Abbildung 19: Sonstiges



Abbildung 20: Sonstiges



Abbildung 21: Sonstiges



Abbildung 22: Sonstiges

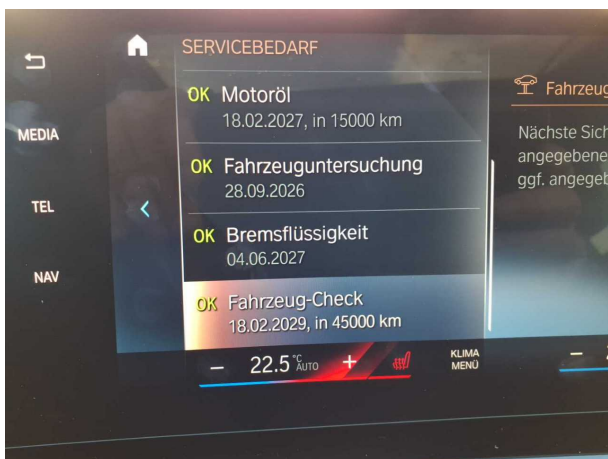

Abbildung 23: Sonstiges

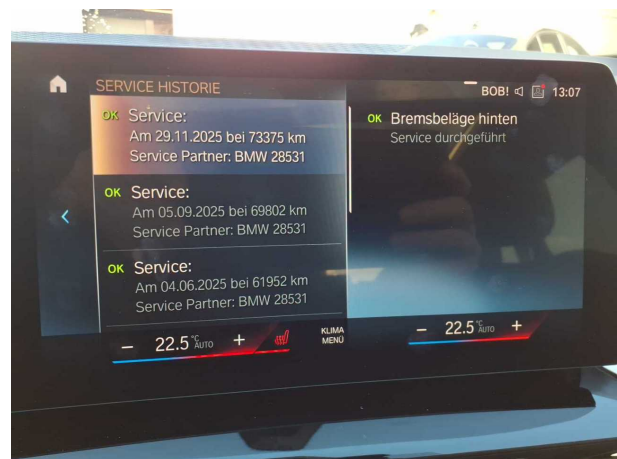

Abbildung 24: Sonstiges

PROTOKOLLNUMMER: 43205825

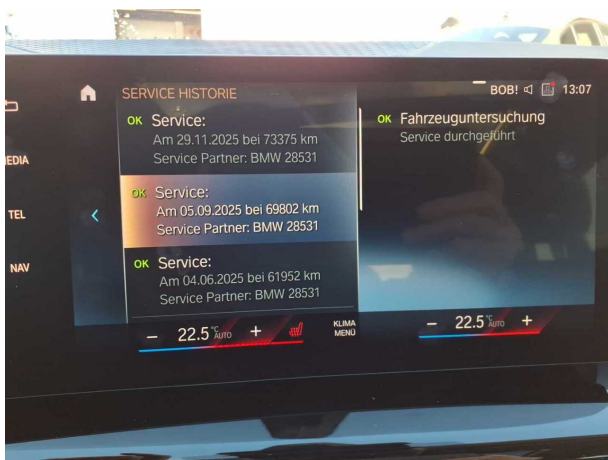

Bei Rückfragen bitte Protokollnummer und Datum angeben

Datum: 05.01.2026



Abbildung 25: Sonstiges



Abbildung 26: Sonstiges



Abbildung 27: Sonstiges

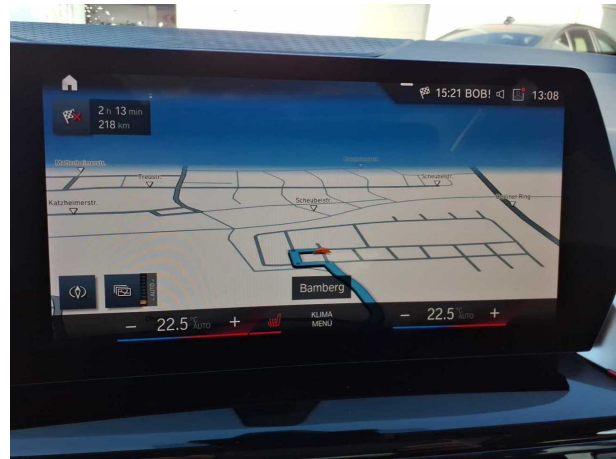

Abbildung 28: Sonstiges



Abbildung 29: Sonstiges



Abbildung 30: Sonstiges

PROTOKOLLNUMMER: 43205825

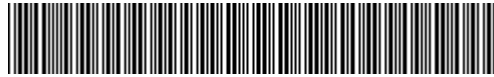

Bei Rückfragen bitte Protokollnummer und Datum angeben

Datum: 05.01.2026



Abbildung 31: Sonstiges



Abbildung 32: Sonstiges



Abbildung 33: Sonstiges



Abbildung 34: Sonstiges



Abbildung 35: Sonstiges



Abbildung 36: Sonstiges

PROTOKOLLNUMMER: 43205825



Bei Rückfragen bitte Protokollnummer und Datum angeben

Datum: 05.01.2026



Abbildung 37: Sonstiges



Abbildung 38: Sonstiges



Abbildung 39: Sonstiges



Abbildung 40: Sonstiges

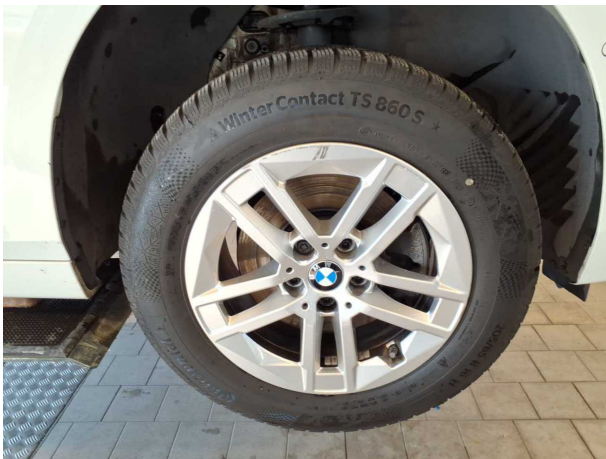

Abbildung 41: Sonstiges

PROTOKOLLNUMMER: 43205825



Bei Rückfragen bitte Protokollnummer und Datum angeben

Datum: 05.01.2026

Beschädigungsfotos



Beschädigung 1: Sitz hinten: Sitz 2. Reihe links (ISO Fix Abdeckung) - fehlt - erneuern



Beschädigung 1: Sitz hinten: Sitz 2. Reihe links (ISO Fix Abdeckung) - fehlt - erneuern



Beschädigung 2: Kotflügel links: Kotflügel links - Steinschlag - Smart Repair



Beschädigung 2: Kotflügel links: Kotflügel links - Steinschlag - Smart Repair

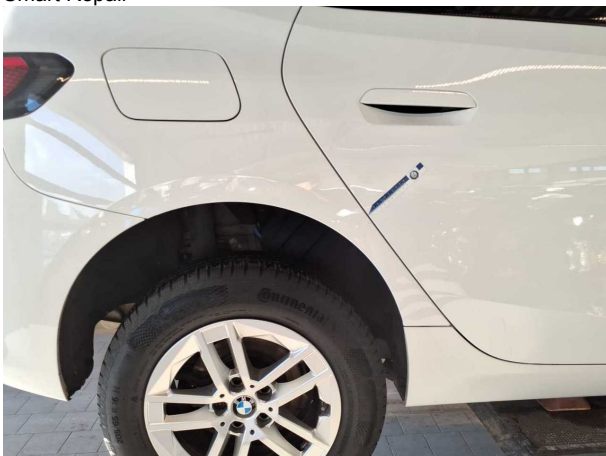

Beschädigung 3: Seitenwand rechts: Seitenwand - Kratzer - Smart Repair

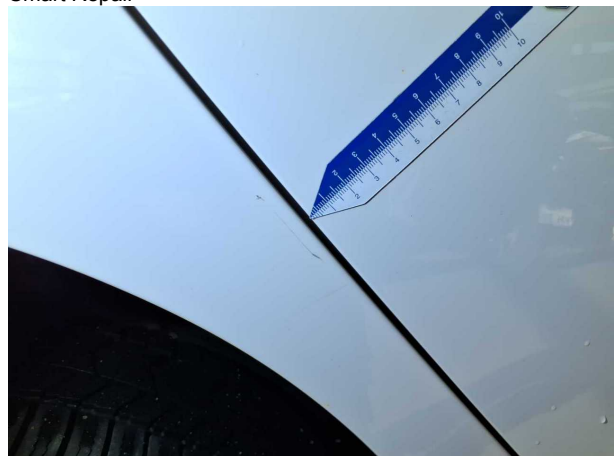

Beschädigung 3: Seitenwand rechts: Seitenwand - Kratzer - Smart Repair

PROTOKOLLNUMMER: 43205825



Bei Rückfragen bitte Protokollnummer und Datum angeben

Datum: 05.01.2026



Beschädigung 3: Seitenwand rechts: Seitenwand - Kratzer - Smart Repair

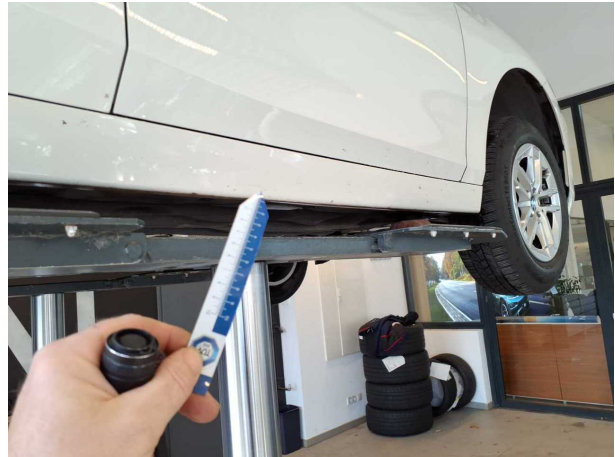

Beschädigung 4: Schweller rechts: Verkleidung - Kratzer - Smart Repair



Beschädigung 4: Schweller rechts: Verkleidung - Kratzer - Smart Repair



Beschädigung 4: Schweller rechts: Verkleidung - Kratzer - Smart Repair



Beschädigung 4: Schweller rechts: Verkleidung - Kratzer - Smart Repair



Beschädigung 4: Schweller rechts: Verkleidung - Kratzer - Smart Repair

PROTOKOLLNUMMER: 43205825



Bei Rückfragen bitte Protokollnummer und Datum angeben

Datum: 05.01.2026



Beschädigung 4: Schweller rechts: Verkleidung - Kratzer - Smart Repair



Beschädigung 4: Schweller rechts: Verkleidung - Kratzer - Smart Repair



Beschädigung 5: Heckklappe/-tür: Heckklappe - Delle / Lackschaden - Smart Repair

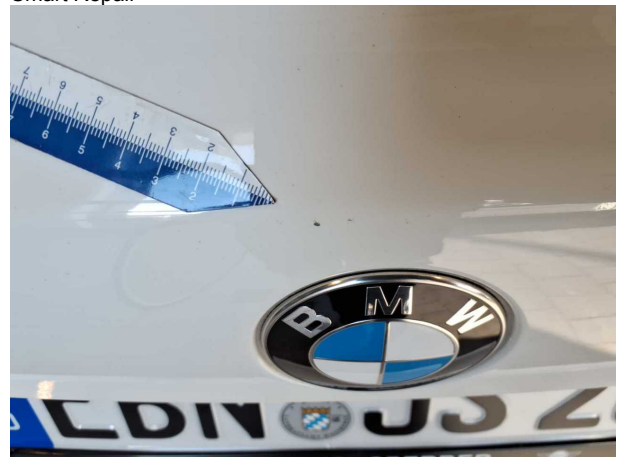

Beschädigung 5: Heckklappe/-tür: Heckklappe - Delle / Lackschaden - Smart Repair



Beschädigung 5: Heckklappe/-tür: Heckklappe - Delle / Lackschaden - Smart Repair

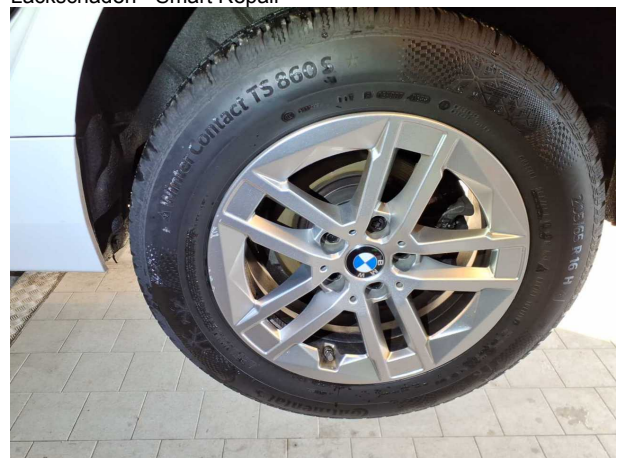

Beschädigung 6: Rad/Reifen: Leichtmetallfelge hinten links - Kratzer - Wertminderung

PROTOKOLLNUMMER: 43205825



Bei Rückfragen bitte Protokollnummer und Datum angeben

Datum: 05.01.2026



Beschädigung 6: Rad/Reifen: Leichtmetallfelge hinten links - Kratzer - Wertminderung



Beschädigung 6: Rad/Reifen: Leichtmetallfelge hinten links - Kratzer - Wertminderung



Beschädigung 6: Rad/Reifen: Leichtmetallfelge hinten links - Kratzer - Wertminderung



Beschädigung 7: Motorhaube: Kühlergrill - gebrochen / gerissen - erneuern



Beschädigung 7: Motorhaube: Kühlergrill - gebrochen / gerissen - erneuern



Beschädigung 7: Motorhaube: Kühlergrill - gebrochen / gerissen - erneuern

PROTOKOLLNUMMER: 43205825



Bei Rückfragen bitte Protokollnummer und Datum angeben

Datum: 05.01.2026



Beschädigung 7: Motorhaube: Kühlergrill - gebrochen / gerissen - erneuern



Beschädigung 7: Motorhaube: Kühlergrill - gebrochen / gerissen - erneuern

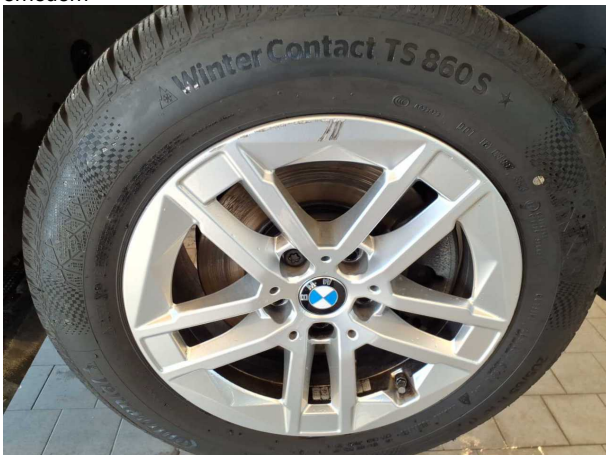

Beschädigung 8: Rad/Reifen: Leichtmetallfelge vorn rechts - beschädigt - erneuern



Beschädigung 8: Rad/Reifen: Leichtmetallfelge vorn rechts - beschädigt - erneuern



Beschädigung 8: Rad/Reifen: Leichtmetallfelge vorn rechts - beschädigt - erneuern

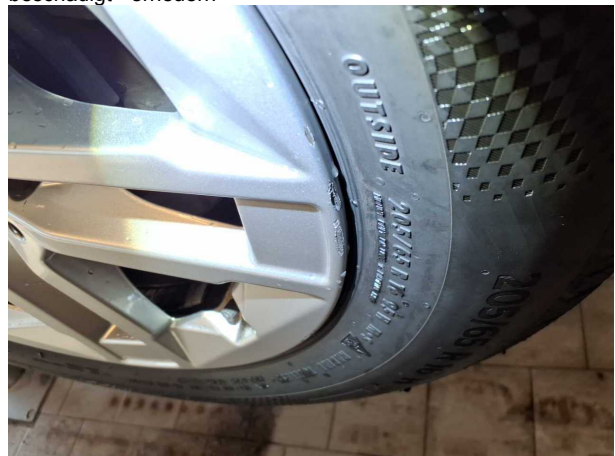

Beschädigung 8: Rad/Reifen: Leichtmetallfelge vorn rechts - beschädigt - erneuern

PROTOKOLLNUMMER: 43205825



Bei Rückfragen bitte Protokollnummer und Datum angeben

Datum: 05.01.2026



Beschädigung 8: Rad/Reifen: Leichtmetallfelge vorn rechts - beschädigt - erneuern



Beschädigung 8: Rad/Reifen: Leichtmetallfelge vorn rechts - beschädigt - erneuern



Gebrauchsspur 1: Verkleidungen/Abdeckungen: Heckdeckel, Innenverkleidung - Kratzer - kein Abzug



Gebrauchsspur 1: Verkleidungen/Abdeckungen: Heckdeckel, Innenverkleidung - Kratzer - kein Abzug



Gebrauchsspur 1: Verkleidungen/Abdeckungen: Heckdeckel, Innenverkleidung - Kratzer - kein Abzug



Gebrauchsspur 1: Verkleidungen/Abdeckungen: Heckdeckel, Innenverkleidung - Kratzer - kein Abzug

PROTOKOLLNUMMER: 43205825



Bei Rückfragen bitte Protokollnummer und Datum angeben

Datum: 05.01.2026



Gebrauchsspur 2: Lenkanlage: Lenkrad - Kratzer - kein Abzug



Gebrauchsspur 2: Lenkanlage: Lenkrad - Kratzer - kein Abzug



Gebrauchsspur 3: Stossfänger hinten: Stossfänger hinten - Kratzer - kein Abzug



Gebrauchsspur 3: Stossfänger hinten: Stossfänger hinten - Kratzer - kein Abzug



Gebrauchsspur 3: Stossfänger hinten: Stossfänger hinten - Kratzer - kein Abzug



Gebrauchsspur 4: Stossfänger vorn: Stossfänger vorn (Unterhalb) - verkratzt / verschürft - kein Abzug

PROTOKOLLNUMMER: 43205825



Bei Rückfragen bitte Protokollnummer und Datum angeben

Datum: 05.01.2026



Gebrauchsspur 4: Stossfänger vorn: Stossfänger vorn (Unterhal...
- verkratzt / verschürft - kein Abzug



Gebrauchsspur 4: Stossfänger vorn: Stossfänger vorn
(Unterhalb) - verkratzt / verschürft - kein Abzug



Gebrauchsspur 4: Stossfänger vorn: Stossfänger vorn (Unterhal...
- verkratzt / verschürft - kein Abzug



Gebrauchsspur 5: Verglasung: Frontscheibe - Steinschlag -
kein Abzug



Gebrauchsspur 5: Verglasung: Frontscheibe - Steinschlag - kein
Abzug



Gebrauchsspur 5: Verglasung: Frontscheibe - Steinschlag -
kein Abzug

PROTOKOLLNUMMER: 43205825



Bei Rückfragen bitte Protokollnummer und Datum angeben

Datum: 05.01.2026



Gebrauchsspur 5: Verglasung: Frontscheibe - Steinschlag - kein Abzug



Gebrauchsspur 6: Motorhaube: Motorhaube - Steinschlag - kein Abzug



Gebrauchsspur 6: Motorhaube: Motorhaube - Steinschlag - kein Abzug



Gebrauchsspur 6: Motorhaube: Motorhaube - Steinschlag - kein Abzug



Gebrauchsspur 6: Motorhaube: Motorhaube - Steinschlag - kein Abzug



Gebrauchsspur 7: Fahrzeugdach: Dach - Delle(n) - kein Abzug

PROTOKOLLNUMMER: 43205825



Bei Rückfragen bitte Protokollnummer und Datum angeben

Datum: 05.01.2026



Gebrauchsspur 7: Fahrzeugdach: Dach - Delle(n) - kein Abzug